UNIVERSITĂȚII IAȘI-

ANUL XXIV No. 6335 — 3 LEI EXEMPLARUL — DUMINICA 1 IULIE 1928

ABONAMENTE
Lei 1000 pe un an
„ 500 „ 6 luni
„ 300 „ 3 luni

OPINIA

ZIAR POLITIC COTIDIAN

ANUNCIURI
se primesc la toate Agenţiile de Publicitate şi la Administraţia ziarului
Iaşi—Str. Gh. Mârzescu 17

STEJAR IONESCU

Intre noi, gazetarii, avem dreptul măcar din când în când să ne revizuim cadrele şi câte-odată să facem despre breasla noastră aprecieri mai severe decât le face lumea politică şi opinia publică. Făcând aceste revizuiri, nu odată am găsit că în mediul gazetăresc sunt prea mulţi intruşi şi prea puţini ziarişti cu adevărat, chemaţi la masa de lucru a redacţiilor prin instinct şi vocaţie.

Presa noastră numărând în rândurile ei nu prea multe elemente de valoare, nu prea mulţi gazetari conştienţi de menirea lor în viaţa socială, pierderea unuia dintre aceştia, atinge dureros interesele societăţii.

Stejar Ionescu, pe care un accident stupid l-a răpit din mijocul nostru, făcea parte din pleiada acelor gazetari curaţi la suflet, cinstiţi până la abnegaţie şi gata oricând a lupta pentru o ideie împotriva oricui şi cu orice risc.

Stejar Ionescu dotat cu o cultură rară, cu o distincţie sufletească puţin comună, era pe lângă un emerit gazetar şi un literat de seamă; sunt abia trei luni de când a scos volumul de nuvele „Domnul dela Murano", primit cu unanime elogii volum care oglindea perfect sufletul şi fineţa lui caracteristică.

Stejar Ionescu a fost pentru noi, aceştia adunaţi în jurul „Opiniei", cel mai bun camarad şi cel mai ales prieten; colţul de redacţie în care lucra el, era parcă în totul detaşat de rest: în jurul biroului lui plutea o atmosferă de visare şi eleganţă, în contradicţie aproape întotdeauna cu atmosfera pe care noi ceilalţi mai legaţi de zbuciumul cotidianului o creiam.

Moartea prea timpurie a colegului şi prietenului nostru, ne loveşte cu atât mai greu cu cât ea vine numai după un an dela moartea directorului şi sfătuitorului A. A. Badareu.

In clipele acestea de durere pentru noi, am vrea o singură mângâiere: să ştim că ideile democratice pentru care a luptat Stejar Ionescu nu s'au risipit, ci că ele au pătruns în sufletele cetitorilor săi, cari—stând alături de noi pe marginea mormântului deschis prea devreme—, le vor păstra neatinse, împreună cu o caldă amintire despre acela care li le-a oferit cu atâta pasiune şi graţie.

Şi am vrea ca această mângâiere să poată fi un sprijin şi pentru îndurerata familie a bunului Stejar Ionescu.

„OPINIA"

ASPECTE

STEJAREL

Să fac consideraţiuni filozofice, stupide şi iuntile? Să mă iau de piept cu o inexistentă divinitate care se spune că totuşi conduce destinele noastre? Să protestez, în zorii aceştia de zi admirabilă, blestemînd cerul şi florile şi copacii cari strălucesc în soare?

Să scuip cu dezgust mizera existenţă a atâtor inşi cari, în clipa când eu mă tulbur până în adîncuri ca o apă sub furtună, dorm calmi în paturile duhnind încă a lubricitate? Să-i aştept să se trezească din somnul lor de animal şi să-i pleznesc în obraz, întrebîndu-i de ce îşi îngădue să mai ocupe o fărîmă de viaţă?

Să urc în turnul bisericilor şi să trag desnădăjduit clopotele moarte încercînd să deslănţui măcar panica în nesimţirea generală care mă împresoară? Să mă revolt, în contra cui, cînd pentru ura adunată de douăsprezece ore în sufletul meu nu pot găsi nici un adversar demn şi egal cu care să se măsoare?

Omul cel mai blînd a murit şi totuşi nimic nu s'a schimbat în natură; omul cel mai bun s'a pierdut iremediabil şi nimeni nu şi-a pus cenuşă pe cap; omul cel mai minunat s'a întors în vecinicia rece şi haină, şi vecinicia îşi poartă mai departe puhoaele de clipe creatoare: rîmele continuă să se tîrască în ţărînă, corbii pătează văzduhul încă.

Stejărel, infinitul tău suflet nu mai este şi eu scriu un necrolog pentru dînsul! Stejărel tu nu mai eşti, tu n'ai să mai fii şi eu, pe hîrtia infectă bună, numai pentru faptele mărunte ale celor mărunţi, sînt condamnat să aştern gânduri în cari să te cuprind pe tine mort, cînd în ochii mei stai viu aevea, cînd în urechile mele răsună glasul tău, când mâna mea nevolnică păstrează încă urma strîngerei de către a ta din clipa plăcării, acum numai două săptămîni.

Stejărel, dragul meu, iubitul meu, să scriu despre tine, să te consider material de articol, tu apă vie de atîtea ori în suferinţele mele, tu liman odihnitor de atâtea ori în goana desnădejdilor mele? Stejărel, tovarăşul meu de visuri, fratele meu sufletul meu însuşi.

Mi-e inima de plumb, mi-s ochii arşi de plâns; mă întunec. Unde eşti tu căutătorul de stele din Murano, unde eşti tu şi cum vor rămîne Yirette şi Catiuşa şi Cora şi Salva şi unde s'au destrămat toate visurile tale, toate visurile mele, toate visurile visătorilor?

Stejărel, unde sînt ceasurile noastre de meditare comună, unde sînt planurile noastre de luptă comună, unde sânt idealurile noastre încolţite din aceeaşi seminţă, crescute din seva aceloraşi lecturi? Unde sânt toate acestea, când fruntea ta largă e zdrobită, cînd ochii tăi s'au stins, când glasul tău a amuţit?

Eu stau şi scriu un necrolog pentru unul Stejar Ionescu care a murit într'un accident de automobil, un necrolog ca atâtea scrise în viaţa mea de gazetar. Aşa, că necrologul nu e pentru tine, Stejărel? Aşa, Stejărel, că tu n'ai nimic comun cu mortul de lângă Sânic care e numai un omonim al tău? Stejărel, aşa că tu trăeşti şi ai să vii iar la masa ta din redacţie şi ai să-ţi scrii romanul pe care l-ai început, şi ai să te primbli cu mine în fiecare zi la şapte seara pe strada Lăpuşneanu.

Aşa Stejărel, dragul meu, bunul meu, iubitul meu prieten? Stejărel, Stejărel, mi-e inima de plumb, mi-s ochii arşi de plîns, mă întunec. Stejărel, fratele meu, unde eşti, de ce nu mai eşti şi de ce n'ai să mai fii?

G. SPINA

Inainte de a pleca la băi, nu uitaţi să vă abonaţi la „Opinia"!

Din toată lumea

Omul cel mai urât. — Iată că şi defectul de a poseda cel mai meschin fizic din lume, s'a transformat într'o însuşire productivă. Astfel americanul Louis Wilhelm, socotit pe drept cuvânt ca cel mai urât om de pe pământ, a fost angajat tocmai din acest motiv de către o mare casă de filme din Statele-Unite. Americanul va apare în curând în mai multe filme de aventuri şi probabil va fi admirat de.. toate femeile!

Răzbunarea maimuţei. — La Londra artistul Leon Warm este proprietarul unei maimuţe extrem de inteligentă. Acum câteva zile, stăpânul ei fiind foarte ocupat şi uitând să-i dea de mâncare, maimuţa a hotărât să se răzbune. Astfel, ea l-a ademenit pe copilaşul de 4 ani al artistului, ca să vie la fereastră, de unde animalul l-a aruncat în stradă. In urmă, maimuţa a dispărut fără urme.

Briceagul lui Napoleon.— La o recentă licitaţie din Paris a fost vândut briceagul marelui strateg Napoleon. Cuţitaşul a fost găsit acum câteva săptămâni la un african, fiind recunoscut după o crestătură făcută pe lamă de vestitut general. Briceagul a fost vândut pentru suma rotundă de 10.000 franci, adecă aproape 65.000 lei. Cam scump.

Un munte hoinar.—Un masiv din lanţul Vosgilor (Franţa), a început să călătorească. Specialiştii au stabilit că această mişcare se datoreşte unei pături subterane de noroi pe care muntele lunecă a lene. Deasemenea s'a precizat matematic, că în fiecare zi masivul înaintează cu... o zecime de milimetru. In modul acesta, pentru a parcurge un metru, muntelui îi trebueşte peste 30 ani. Prin urmare, nici un pericol.

Statistica sportivă.—O recentă statistică a stabilit, că dintre toate ţările europene Anglia posedă cei mai mulţi sportsmeni: peste 2 şi jum. milioane. In ordine imediată se plasează cele două state scandinave, cu 2 milioane de sportivi. Apoi Germania cu 1.800.000; Franţa cu 1.700.000; Italia, Finlanda, Elveţia. Rusia, Spania şi Austria cu cifre mai mici.

România nu este trecută în această statistică.

IN PAGINA A III-a

AMĂNUNTE COMPLECTE ASUPRA TRAGICULUI SFÂRŞIT AL LUI STEJAR IONESCU

„OPINIA" LITERARA ŞI ARTISTICA

Nemuritor şi rece.

Un comitet la Iaşi şi altul la Cluj se căznesc de mult timp să adune fondurile necesare pentru ridicarea unui monument marelui nostru poet Eminescu. Iniţiativa pornită uşor se realizează însă extrem de greu, aşa încât ea are toate şansele să rămîie sub formă de proect. Dar în această privinţă un fapt mărunt mi-a dovedit o realitate sigură. Acum câteva seri mă aflam în grădina unui local de vară. La o masa alăturată, trei oameni simpli şi doi lăutari cântau rând pe rând „Mai am un singur dor", „Pe lângă plopii fără soţ", „De-aş avea o floricică". La altă masă, probabil un grup de studenţi recita strofe din „Luceafărul", din „Glosă", fragmente din „Călin" şi „Dalila". Exemplul este prea elocvent: Eminescu trăeşte mereu fără statui şi fără comitete!..

FAPTE

Courteline la cafenea.

Cunoscutul scriitor humorist francez Georges Courteline se afla de curând la o cafenea din Paris. Deodată o fată nostimă intră în local şi, negăsind vreun scaun liber, se adresă scriitorului:

— Imi permiteţi să stau la masa d-vs?

— Mă rog, cu plăcere.

Courteline mai rămase câtva timp şi apoi, chemînd chelnerul:

— Fă-mi plata,... opreşte şi consumaţia domnişoarei.

Tânăra fată se împotrivi cu hotărâre şi demnitate. Atunci, scriitorul:

— Pentru cine vine la masa mea, eu plătesc totdeauna.

Şi sincer fata sfârşi:

— Vai, păcat că nu eram la restaurant!..

Kant distrat

Se povesteşte despre Kant, marele filosof german, o anecdotă petrecută în gara din Weimar.

— Vă rog, ceru filosoful un bilet de clasa II-a.

— Unde mergeţi?

— La o mătuşă...

Diferite ştiri

— *„Filip al doilea"* se intitulează noua lucrare dramatică a d-lui Em. Antonescu, autorul „Dochiei" care a fost reprezentată în stagiunea trecută a Naţionalului bucureştean.

— *Concursul literar* al ziarului „Adevărul literar şi artistic" s'a terminat. Primul premiu a fost câştigat de un elev cl. VIII de la liceul din Roman.

— *Societatea compozitorilor* români a instituit un premiu de 15 mii lei pentru cele mai bune 50 cântece culese din folcorul nostru.

(Continuarea în pag. 4-a)

ACCIDENT DE AVIAŢIE

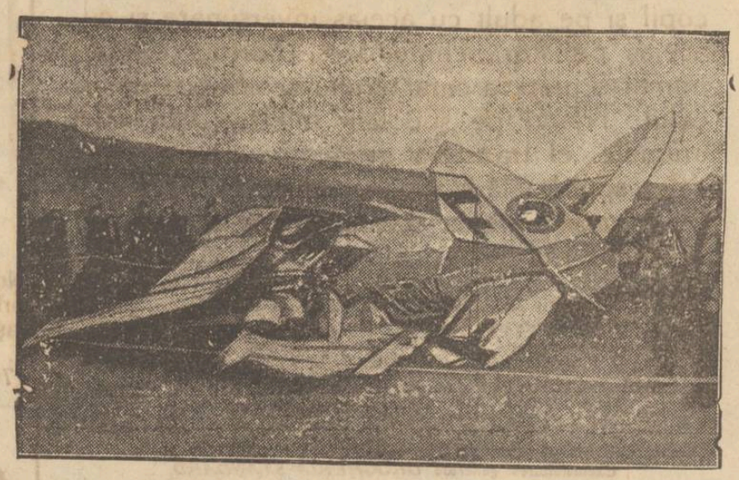

La Liban, aproape de graniţa germano-cehoslovacă s'a prăbuşit un aeroplan postal francez al liniei Varşovia—Praga—Paris.

Pilotul a fost grav rănit şi mecanicul omorât.

Domnul dela Murano

Domnul dela Murano n'a mai rămas de cât un simplu erou de nuvelă. Acela care era într'adevăr şi care-l întruchipa real, a fost răpus de o moarte năprasnică. Fiorul rece al lutului îl va străbate, tocmai la vrâsta când viaţa îi se părea mai caldă şi senină. Şi în huma neagră se va închide pe veci un suflet care mereu privea spre cerul luminos.

Din gondola Veneţiei, Domnul de la Murano a trecut pentru totdeauna în apele Styxului. Este în această imensă ironie, cruzimea şi dispreţul etern, pe care soarta le aruncă inimilor pline de soare şi nevinovăţie.

Colegul Stejărel s'a stins în mod stupid. Firea şi sufletul lui cereau ca visătorul ce le posedă să moară oricând; dar să moară într'o noapte calmă de vară, în singurătatea învăluită de razele lunei, rostind un poem de dragoste suavă fiinţei iubite.

Stejar Ionescu era un idealist izolat. El trăia mai mult în apropierea vieţii, de cât în mijlocul ei. Deasupra tuturora însă el îşi aşezase un vis tainic şi curat, pe care-l mângâia adesea în pagini scrise duios şi nostalgie.

Aşa ar fi dorit să se întâmple! Moartea să i se furişeze în trup, în liniştea sihastră a unui culcuş de flori, meditând un gând trudit în clipe lungi de reverie. Şi de aceia, acum după sfârşitul său oribil, îi se cuvine răsplata postumă pe care el însuşi ar fi cerut-o sincer:

Pe mormântul său să-i răsădim flori multe şi timide, iar în lespede ca şi legendarului trubadur să scobim găuri mici, pline cu seminţe, unde se vor aduna păsările dulci, ciripindu-i în cor poezia naturei.

I. Berg

Anuarul Şcolii normale „Vasile Lupu" DIN IAŞI

pe anul Şcolar 1927—28, N-rul 3. Iaşi. „Viaţa Românească 1928, 276 pag.

Preţul Lei 100.

Un prieten, profesor la o şcoală normală ne povestea odată:

„Plecam dela un liceu, unde profesasem o vreme, şi prezentam prietenilor, pe cel ce venea în locul meu, un tânăr foarte detreabă şi un profesor bun. Noul dascăl, făcând cunoştinţă cu un profesor de la Şcoala Normală, zise, fără umbră de gând rău, şi poate chiar cu o nuanţă de invidie: „Eee! ce bine de D-voastră la Şcoala normală: nu faceţi nimic!". Nici n'a apucat bine să sfârşească vorba, şi cellalt i-a întors spatele, spre marea mirare a tânărului.

Mai târziu, prietenii şi foştii mei colegi, aflând că m'am transferat la o şcoală normală, îmi imputau: „Bine, bre, nu puteai să găseşti şi tu o şcoală mai ca lumea!".

Şi se înţelege că lumea, care se ţine deobicei departe de viaţa şcolilor, şi care nu le cunoaşte de cât prin durerile ce i le fac, lăsându-i copiii repetenţi ori corigenţi, este şi mai departe de şcoala normală, o înţelege mai puţin şi o disprefueşte mai mult.

De aceea socotim că şcoala normală „Vasile Lupu" din Iaşi şi-a împlinit o datorie însemnată făcând cunoscută publicului şi anul acesta, ca şi anul trecut, atât activitatea şcolară teoretică şi practică, care se desfăşoară acolo (Partea II, Viaţa Şcolii), cât şi problemele care

(Continuarea în pag. 4-a)

Două sisteme de Invăţământ

— Răspuns Preotului Negoiţă —

Să nu te superi, Părinte, şi să nu mi-o iei în nume de rău. Am cetit cu luare aminte articolul matale din „Opinia" de Joi: unele lucruri le-am înţeles, altele nu. Am înţăles cum stăm cu cele două sisteme de învăţământ: pe unul pedagogic îl numesc—bată-i norocul, ce mai cuvinte scornesc—sistemul intuitiv: pe celant nu'l numesc de fel (bată-i norocul, iarăşi). Unul însamnă ca profesorul întreabă pe elev la examen: —„Măi Ioane, câte coarne are vita ta din grajd?"—Ce ant însamnă că profesorul întreabă—„Domnule, spuneţi-mi cum se defineşte un rumegător?".

Dar unde mă mier, Părinte, şi nu înţeleg cu capul meu este când spui că eşti pentru sistemul cel dintâi cu atâta însufleţire că închizi articolul cu cuvintele: *„noi închinăm spre „vremea" care, din examene, face o sărbătoare..iar din materialul de învăţământ, scoate mai în relief aceia ce produce voioşie, sburdălnicie, judecată şi însufleţire pentru ziua de mâine"*.

Apoi, dacă nu mă înşel, Părinte, mata eşti pentru lungirea recreaţiilor şi pentru suprimarea clasului la şcoala matale. Dar dacă-i vorba aşa, nu găseşti că copiii nici nu mai au nevoe de dascal, fiindcă în recreaţie dascalul stă în cancelarie, sau îşi vede de alte treburi?

Ştiinţa, Părinte, nu este o petrecere, ea este o sforţare ca să o dobândeassă, omenirea a făcut jertfe uriaşe, şi noi aflăm despre mucenici ai ştiinţei, cum aflăm despre mucenici ai credinţei noastre creştineşti. Mata crezi că un elev este vrednic, fiindcă ştie ce a prins pe acasă, şi îl întrebi la examen cât se plăteşte cuvântul la o telegramă, după cum spui? Dar lucrul acesta îl află la oficiu: la ce mai serveşte şcoala?

Apoi mata ştii că s'a râs mult pe masa dascalilor care pun întrebarea:—„Măi Ioane, câte coarne are vita ta din grajd?"—, fiindcă se întâmplă câte odată ca şcolarul să răspundă: —„Să trăiţi, Domnule învăţător, zău n'avem nici o vită în grajd, că tătucu'i om necăjit!"—Iată învăţământul intuitiv.

Pe semne mata ai vrea ca copiii, din capul locului, să stee în lumea „unde nu este nici întristare, nici durere", adică nici corigenţă, nici repetenţă, şi să aduci raiu pe pământ. Ar fi mare milostivire, nu zic, dar nu se poate.

Adam a fost osândit să-şi câştige traiul cu sudoarea frunţei: şi deşi am fost mântuiţi de pacat, ştiinţa şi în ziua de azi, după cum spuneam, se dobândeşte cu sudoarea frunţei. Ştiinţa, zic învaţaţii, este dezinteresată: în înţelesul că ea nu se leagă direct cu nevoile noastre. Newton a văzut un măr căzând şi a descoperit legea atracţi i universale; Papin a văzut ridicându-se capacul unei tigăi în clocotul apei şi a descoperit legea presiunei gazelor: nici unul nu s'a gândit vreodată la ce servesc asemenea descoperiri, şi că un pui de român, într'o bună zi, folosindu-se de ele, va avea o locomobilă cu care să-şi treere bucatele de pe câmp. Un adevăr nou cunoscut nu este îndată de folos şi nici nu se poate prevedea la câte lucruri va servi: el conţine ca un ou toate aplicaţiile sale.

Săteanul din toate ţările lumei este în chip natural practic şi nu speculativ: şcoala are tocmai îndatorirea să-l scoată, pe cât se poate, din acest făgaş. Intâi fiindcă, trezit la viaţa politică, el trebue să vadă dincolo de preocupările lui individuale: ca atare el trebue să ştie cum s'a întemeiat Muntenia şi Moldova, cum s'au unit Principatele, şi alte multe lucruri. Al doilea fiindcă surtucărimea se recrutează din săteni, precum militarii se recrutează din civili: şi surtucărimea are nevoe să dovedească multă ştiinţă. Toţi copiii de sat nu vor fi aleşii lui D-zeu în privinţa cărţei, şi D-zeu a ştiut ce face în cumpătenia Lui. Dar din sate trebue să iasă în fiecare veac câţiva poeţi şi scriitori, câţiva artişti, câţiva savanţi şi gânditori, câţiva tecnicieni, câţiva mari dascali, câteva feţe bisericeşti luminate. In şcolile săteşti de astăzi se află copiii—rar la număr—care poartă în ochii lor blânzi lumina unui viitor mare: nu vă mărginiţi să-i învaţaţi pe aceştia cum se pune un timbru pe o petiţie: ar fi să săvârşiţi un omor sufletesc, osândindu-i la întuneric.

Dar, Părinte, zici că ai groază de gramatică, de verbe, de propoziţii, de prefixe şi de sufixe şi văd că scrii atât de frumos şi de limpede. Oare dascalul matale te-a învăţat cât costă cuvântul la o telegramă, sau te-a învăţat tot ce trebuiai să ştii ca să compui o telegramă înţeleaptă?

Neculai Dalu

Purecii poarta boala.

Purecele nu respectă persoana. El atacă pe copil şi pe adult cu aceiaş inverşunare şi cu aceiaş pişcătură chinuitoare Tortura însă e numai o parte a caracterului scârbos al purecelui. Trăind pe şobolani infectaţi sau alte animale, el transferă germenii şi pregăteşte calea spre boală şi moarte. Distrugeţi purecii! Opriţi ameninţarea acestui greţos flagel, împrăştiind Flit

Flit vă curăţă casa în câteva minute de muşte purtătoare de boli, ţânţari, ploşniţe, gândaci, furnici şi purecl El pătrunde în crăpături, unde insectele se ascund şi se prăsesc şi le distruge ouăle

Flit distruge moliile şi larvele lor care mănâncă ţesăturile E uşor de întrebuinţat Nu păteză Chimiştii cu reputaţie mondială au perfecţionat Flit-ul Fatal insectelor, e nevătămător omului.

De vânzare la drogherii farmacii, vopsitorii, marele magazine, ferării.
Exclusivitatea generală DROCHERIA STANDARD.
Bucureşti, Strada Zorilor No. 2

Bidonul galben cu banda neagră.

DISTRUGE : Muşte, Ţânţari, Furnici, Ploşniţe, Gândaci, Molii, Pureci.

Grădina Pomul Verde

Astăzi Sâmbătă 30 Iunie şi Duminică 1 Iulie

PREMIERA :

FETELE DE AZI!...

Comedie muzicală în 3 acte de Siegell

cu **Sidy Thall, Adolf Teffner, Iacobovici etc.**

Cereţi

Sirop Iodotanic Werner

pentru adulţi şi copii limfatici

Apa minerală naturală de

VICHY

IZVOARELE STATULUI FRANCEZ

CELESTINS — Guta, Gravela, Diabet, artritism
GRANDE-GRILLE — Boli de Ficat.
HOPITAL — Boli de stomac.

Sare Vichy-Etat pentru a se prepara singur apa alcalină digestivă
Pastile Vichy-Etat după masă uşurează digestiunea.
A SE FERI DE IMITAŢIUNI

EAU DE COLOGNE • PARFUM

FLEUR DE TABAC

CH. DUPRÉ

BAILE VATRA-DORNEI

Staţiune balneo-climatică în Bucovina, judeţul Câmpulung-mold. Altitudine 804 metri.

Băi de nămol şi eccid carbonic. Băi de soare şi lumină — băi idro-electrice — Institut modern de mecanoterapie sistem Zander-Herz şi de idrologie — Labarator chimic şi balneologie — Diatermie etc. M dici specialişti. Personal şcolit.

Prin recaptarea izvoarelor, debitul şi eficacitatea apelor minerale a fost considerabil sporite. A se **cere** prospect gratuit la Ad-ţia băilor.

MOTOR DE 45 H. P. în stare perfectă de funcţiune, de vânzare, de închiriat sau orice altă combinaţie, a se adresa la Const. **Filip, str. Păcurari No. 129.**

DE INCHIRIAT două camere mobilate cu intrare separate în str. Lăpuşneanu No. 35 în curte os la Elisée.

Publicaţie
No. 2829

Garnizoana Iaşi va ţine o licitaţie publică în ziua de 10 Iulie a. c. orele 10 dimineaţa în localul Comenduirei Pieţei Iaşi, pentru vinderea reformăturilor de la corpurile de trupă.

In ziua licitaţiei concurenţii vor depune şi garanţie de 10 la sută prevăzută de lege.

Preşedintele Comisiunei
Colonel, Macri

Premieră

de *primul rang* se caută pentru provincie.

Oferte şi certificate a se adresa „MAISON RIRI", Piatra Neamţ, Bulevardul Emil Costinescu No. 10.

LICITAŢIE

Imobilul din Iaşi, str. Tăutu No. 8, corpul principal, se vinde prin licitaţie publică la Trib. Iaşi s. 3-a în ziua de 2 Iulie a. c, Licitaţia începând de la 870.000 lei.

De închiriat

apartament nou, în strada Păcurari 29, vizibil între orele 9—12 dim.

DOCTOR
A. Hoffmann
fost intern al Spitalului Socola
Boli nervoase şi mintale
Boli de nutriţie
Consult. 9-11 a. m.—4-7 p. m.
str. Ştefan cel Mare 13
(Intrarea prin bolta farmaciei Coniver (Pollak)

ANEMIC
DEBILI
CONSUMAŢI ZILNIC NUMAI
CACAO DE OVĂZ
ŞI BOUILLON
Knorr
NEINTRECUTE IN GUST ŞI EFICACITATE.
LITERATURA: SAM. LÖBL & FIU BUCUREŞTI, B-d. MARIA

Doctor M. Held
BOLI INTERNE
Sifilis, Genito-urinare
Consultaţiuni:
8—11 a. m., 2—5 p. m.
Str. Anastasie Panu 24
(lângă Farmacia Beceanu)

DOCTORUL
R. DAMSKER
str. Ghica-Vodă No. 44-46
MEDICINA INTERNA,
SIFILIS şi GENITOURINARE
tratează prin
DIATHERMIE
Bolile interne, reumatismul, guta, nevralgii, etc.
Bolile urinare şi boli de femei
Cons. 8—11 a. m. şi 3—7 p. m.

SE ADUCE la cunoştinţă că acceptul emis la 17 Ianuarie 1928 pentru lei 4.380.— cu scadenţa 15 Februarie 1928 la ordinul N. I. Aronovici semnat de Ioan Hristea Stanciu din Comuna Golăeşti Jud. Iaşi dat spre încasare la Banca Moldova Agenţia Hala, s'a pierdut şi se declară nul şi fără valoare în mâinile oricui s'ar afla.

N. I. Aronovici
str. Anastasie Panu 75

Serbarea de sfârşit de an şcolar

a Liceului Naţional

Serbătorirea promoţiei 1885

In sala cinematografului Elisabeta a avut loc ieri serbarea de sfârşit de an şcolar a Liceului Naţional.

Corul liceului de sub conducerea maestrului Constantin a intonat cu aprecabile nuanţări muzicale, câte-va arii; după care d. director Manoliu a rostit o cuvîntare, arătând rezultatul muncei profesorilor şi elevilor pe anul 1927—28. Din 638 elevi, câţi au funcţionat în mod regulat, au rămas repetenţi 14 la sută la cursul inferior şi 8 la sută, la cursul superior; au rămas corigenţi 61.72 la sută în cursul inferior şi 63,35 la sută, la cursul superior; iar restul elevilor au promovat.

In numele absolvenţilor liceului a vorbit elevul Bernstein. A urmat un reuşit cencert dat de către orchestra liceului de sub conducerea d-lui Nosec, după care s'a procedat la împărţirea premiilor elevilor merituoşi.

•

Solemnitatea de fine de an la Liceul Naţional, ce a avut loc ieri a coincidat cu serbătorirea promoţiei 1885 a acestei instituţiuni.

Foştii absolvenţi, de acum 34 ani, s'a întrunit dimineaţă în amfiteatrul liceului, după care au pornit în corpore în pelerinaj spre cimitirul Eternitatea. Aci s'a oficiat un parastas, şi s'au depus jerbe de flori, pe mormintele foştilor profesori, şi a colegilor dispăruţi.

S'au înapoiat apoi la liceu, unde au azistat la solemnitatea de fine de an. Printre foştii absolvenţi, am remarcat pe domnii general Popovici, dr. Gheorghian D. Ştiubel, D. F. Apostol, Stino, Gh, Maxim, Gustin, Herman, Mustea etc.

Au urmat o masă comună. Au rostit cuvântări interesante, părintele Stiubel, care a prezidat serbarea. Archiereul Leu, general Popovici, dr. Gheorghian Maxim şi alţii.

D.

INSERŢIE *)

Primim următoarele:

Domnule Director,

Reîntors astăzi în localitate am aflat cu deosebită surprindere, despre o informaţie pe care ziarul „Lumea" cu data din 29 Iunie 1928, o publică în prima pagină cu privire la o reclamaţiune pe care un oarecare Costache Andrei ar fi introdus-o la Parchetul Trib. Iaşi, în baza căreia s'ar fi suspendat un proces al Asigurărei Românească, reprezentată prin Dl. J. Josefsohn şi care ar fi avut ca efect suspendarea acelui proces comercial la Tribunalul Iaşi secţia 3-a în ziua de 27 Iunie a. c.

Pentru restabilirea unui adevăr ce nu poate fi discutat şi pentru a lămuri opinia publică într'o chestiune unde faptele au fost complect denaturate, vă rog să binevoiţi a lua cunoştinţă că faptele relatate în ziarul „Lumea" s'au petrecut în modul următor:

Săteanul Costache Gh. Andrei a fost acţionat în judecată cambială pentru neplata sumei de Lei 11470.—, la prima instanţă a fost condamnat în lipsă, iar în instanţa de apel, *unde deasemeni a fost absent,* am cerut Onor. Tribunalului Iaşi s. 3-a anularea apelului ca insuficient timbrat, lucru care a şi fost dealtfel admis.

Iată deci faptele cum s'au petrecut în ordinea lor cronologică şi că toate chestiunile cu suspendarea acestui proces, ca abuzul de încredere mai sus pomenite, cu vânzarea moarei şi celelalte detalii senzaţionale nu rămân decât simple invenţiuni scrise de un reporter prea grăbit, sau în cel mai rău caz indus în eroare de vre'un giumeţ care a vrut să râdă pe socoteala acelui care a redactat'o cu atâta grabă.

Primiţi stima mea.

A. Dumbravă
Avocat, Procurator al Soc. Asigurarea Românească, Insp. General Iaşi

*) Redacţia nu răspunde de cele publicate în această rubrică.

AVOCATUL
H. GHERNER
s'a mutat
în *str. Ştefan cel Mare No. 36*
lângă Banca Grosswald.

Serbarea promoţiei dela şcoala primară „Carmen Silva"

Eri, 29 Iunie a avut loc la şcoala primară de fete „Carmen Sylva" serbarea premiilor.

In faţa unei săl arhipline, o elevă micuţă a recitat poezia „Salutare", apoi corul a intonat „Pe-al nostru steag". A urmat o sceneţă „Cele 12 luni ale anului", în care elevele clasei a III-a ordinară s'au distins cu o dicţie perfectă.

Corul a nuanţat frumos „Ciobănaşul", „Hram în sat", după care elevele şcoalei au jucat cu inimă dansuri naţionale, excelând în Lugoşanca cl. a II-a ordinară, Băcăoanca cl. II-a divizionară, Pelicanul cl. a IV ordinară şi „Jocul cu cercuri" cl. II ordinară, graţios executat.

Recitările n'au lipsit nici ele. Cu gust şi mult tact pedagogic al se meritâ toate o notă bună şi în deosebi micuţele : *Otilia Ghiulea* din cl. I-a ordina â în poezia lui Coşbuc „Roata Morii", a redat expresiv şi fin nuanţat naivitatea copilului ce nu poate pricepe *„dece se'nvârte roata ?"* ; Sofronie din cl. I-a divizionară, Zaharia Virginia din cl. II au au fo f'de asemeni mult apl udate. Foarte bine Sofronie Elisaveta din cl. IIIa div. în „Doina" şi plină de talent, însufleţită şi distinsă *Şujdea Victoria.* Corul a mai cântat „Uliul şi Turtucaia", „Zefirul" „Marşul dorobanţilor", etc.

Festivitatea s'a încheiat cu o cuvântare a doamnei d rectoare Veturia Botez. D-sa a scos în relief „însemnătatea zilei celei mari, când se resplătesc străduinţele muncei de-un an" prin promovările şi premierile ce se anunţă"... a sfătuit micuţele eleve şi le-a îndemnat să se deprindă cu gândul că fericirea omului e conştiinţa datoriei împlinite, singura loziucă care ajută omului să fie folositor lui şi societăţii în care trăeşte.

D-na Botez s'a adresat părinţilor cerându-le să colabore.e cu şcoala pentru desăvârşirea educaţiei tinerelor vlastare şi primii serii de absolvente cu 7 clase sfătuindu-le să rămâe cuminţi blânde, cinstite şi harnice cum le-a deprins şcoala să fie „Munca să fie crezul vostru, ea e singurul isvor de bogăţie !"

Apoi d-na directoare în numele autorităţilor şcolare, corpul didactic al şcolii, părinţilor şi elevelor a mulţumit „Comitetului şcolar" şi'n special d-lui Şoarec preşedintele pentru grija deosebită ce—o poartă şcolii.

D—na Botez a prezentat şi bilanţul şcolii foarte îmbucurător din 437 eleve înscrise, 301 au fost promovate, 54 repetente, restul permutate, retrase Asistenţa în picioare a aplaudat pe inimoasa directoare şi seleotul corp profesoral.

Apoi s'a procedat la strigarea premiantelor în ordinea următoare :

Cl. I. ordinară

Ghiulea Otilia media 9,89 Bercovici Otilia media 8,98, Vladulescu Rodica şi Zonis Jenia cu media 8,89.

Cl. I divizionară

Marcovici Raşela 9.52, Roban Eugenia 8,89, Iordache şi Aramă 8,23.

Clasa 2-a ordinară

Şoarec Adela, media 9.12 Olănescu Paraschiva 8,95, Donosă Eugenia şi Silbergleit 8,87.

Cl. 2-a divizionară

Costaş Natalia 8,82, Solomon Etla 8,77, Zamfir Aurelia 8,30.

Cl. 3 ordinară

Bank Edita 8,26, Abovici Lidia şi Irimia Maria 8,22, Bouşca Cristina 8,09.

Cl. III divizionară

Sofronie Elisaveta şi Sadoveanu Lidia 8,83, Sujdea Victoria şi Tractemberg Marta 8,70, Costaş şi Greeraşu 8,48.

Cl. IV-a ordinară

Grosman R. şi Grigoriu Elena 9.20, Moscovici Haia 8.44, Doroftei Ioana 8.38.

Cursul Complimentar Cl. V-a

Teodor Aurelia 8.08, Papue Olga 8.03, Ţuţureanu Aglaia 8,01.

Cl. VI-a

Bercovici Hinda 8.80, Felingher Nah 8,42, David Rosa 8,20.

Cl. VII

Haim Fani 9,20, Silberman Sofia 8,39, Impovici Raşela şi Mortilă Elena 8,32.

In preajma alegerilor

dela Camera de Comerţ din Huşi

Huşi 30. — Cu toată dorinţa unor fruntaşi ai comerţului şi industriei locale de a se înlătura luptele şi mai ales pasiunele, prin depunerea unei singure liste, cuprinzând cele mai capabile elemente ale comerţului fălcian, neputându-se ajunge la o înţelegere s'au înscris două liste, după cum urmează: Categoria I. Sam. Cobilanschi, Lupu Marcovici şi Ştefan Carusatov. Cat. II: David Grünberg, L. Kahane. Categoria III: Petru Hornagea Berman Frischof. Categoria IV: Marcu Finkelstein, Iţic Melicsohn, Filip Faibiş. Categoria V: Iţic Iosef, Lazăr Cristea, Neculai Herghelegiu. Cat. 6 Zanet Corlăteanu, Ichil Rubinştein, A. I. Melecsohn, Vortolomeu Gh.. Scurtu Gh; categ. 7, Goldnen Iohan şi Spiridon Bocaris.

Aceasta lista a fost propusă şi întocmită de către membrii Comisiei interimare a Camerei.

A doua listă cuprinde următoarele candidaturi: *Cereale,* Marcu Ţudic, Şmil Ghesman, S. Bogheceanu, *Imbrăcăminte:* Carol Goldştein, Solomon Carniol. *Bănci şi asigurare* : avoc. D. Segal, D. Negrea. *Diverse Comerţuri* Ch. Cerchez Saul Schemzohn, Melecsohn Michel, *Comerţul mic*: Solomon Siegler, Avram Iacobsohn. *Industria mare* Ing. Petru Vaşuta, Sami Kohn, Iosef Gântler, Lascar Codrescu, Mihai Otparlic. *Industria mică*: C. Cosma şi D. Niculescu.

Indepedent la categoria cerealelor Bercu Herşcovici.

Se prevede o luptă dârză şi o deslănţuire de patime neobicinuite la o alegere profesională.

Leontin

x judecându-se procesul preotului pensionar Anastase Popovici, din Socola, pentru abateri la regulile tagmei monahale, a fost condamnat la caterisire.

Explozia unei granate

Podul-Iloaie 30. — Copilul Gh. Grincea, în etate de 15 ani, jucându-se cu o granată, şi lovind cu o piatră, focoşul a făcut explozie.

Copilul a fost grav rănit. Se fac cercetări.

INFORMAŢII

x In ajunul plecării la congresul general al învăţătorilor care se va ţine la Galaţi la 7 şi 8 Iulie, delegaţii ieşeni vor avea o consfătuire la Prefectura de judeţ. Cu acest prilej se va discuta ordinea de zi a congresului.

x D. Procuror Mocănescu însoţit de poliţie a făcut eri după amiază o descindere la d-l Ilie Budescu de la Hală unde a găsit mai mulţi indivizi jucând în „nuci" pe sume de bani.

Aceeaş constatare s'a făcut şi la cafeneaua Sandu Ciobanu.

S'au dresat cuvenitele acte.

Coşurile depe Obraz

Pomada Cadum usuca coşurile şi le face să dispară, lăsând pielea sănătoasă şi netedă Ea e suverană contra oricărei mâncărimi şi iritaţii a pielei. Multe suferinţe sunt evitate, întrebuinţându-se la timp Pomada Cadum contra eczemei, coşurilor, pecinginei, răiei, erupţiunilor, jupuielilor, emoroizilor, blândei, cojilor depe buboae.

x In satul Bârnova a încetat din viaţă flăcăul V. Borş.

Autorităţile comunale autorizaseră înmormântarea.

După câteva zile s'a primit un denunţ, că flăcăul a sucombat în urma unei bătăi ce o suferise dela alţi flăcăi di sat.

Parchetul fiind înştiinţat, a dispus deshumarea cadavrului şi facerea autopsiei.

ULTIMA ORA

Spre o criză de guvern

Intrunirea şefilor politici.— Un guvern de tranziţie.—Demisia d-lui Titulescu.

Bucureşti 30.— Situaţia politică în Capitală este foarte încordată.

In cercurile noastre oficiale reîntoarcerea bruscă în ţară a Patriarhului Regent Miron, este socotită ca un indiciu sigur.

Se speră însă că cel mai târziu Marţi, situaţia se va limpezi. Mai mult ca ori când se va pune chestiunea succesiunei la guvern.

*

Luni se vor găsi în Capitală toţi şefii politici.

D. Vintilă Brăteanu care se află la Constanţa, se reîntoarce în Capitală Luni dimineaţă. Deasemenea şi d. Titulescu.

D. general Averescu care trebuia să plece la Turnu-Severin, şi-a amânat plecarea. D. Iorga va reveni dela Vălenii de Munte.

D. Iuliu Maniu, care se află în Ardeal este aşteptat să sosească în Capitală Luni seara sau cel mai târziu Marţi dimineaţă.

Situaţia guvernului periclitată

Ziarul „Dimineaţa", care a apărut astăzi in Capitală, afirmă categoric, că amânarea tratativelor pentru realizarea împrumutului, va determina plecarea guvernului.

Deasemenea ziarul precizează că, dacă Marţi sau Miercuri se va ştie sigur că tratativele sunt amânate, guvernul Brătianu va demisiona la sfârşitul săptămânii viitoare.

Un guvern de tranziţie

Tot ziarul „Dimineaţa" anunţă că se va forma un guvern de transiţie având misiunea de a continua tratativele, de a realiza împrumutul şi stabilizarea şi de a face alegeri libere.

D. Titulescu n'a demisionat

Bucureşti 30. In cercurile oficiale autorizate se desminte în modul cel mai categoric zvonul despre demisia d-lui Titulescu.

TRAGEDIA DELA POL

Grupul Amundsen a murit în valuri ?

Opera de salvare a fost suspendată. — Unde sînt ceilalţi naufragiaţi.

Oslo 30. Pentru expediţia de salvare a lui Amundsen s'au subscris până acum 100 mii coroane norvegiene. Dar în cercurile experte nu există speranţe că Amundsen va putea fi salvat.

Se crede că Guilbaud şi Amundsen au fost nevoiţi să amerizeze pe marea vestită dintre Tromsoe şi Spitzburg, unde au pierit în valuri, deoarece avionul nu se putea menţine timp îndelungat la suprafaţa apei.

*

Aviatorul italian Ravazoni a făcut cu hidroavionul „Marina No. 1" un raid de explorare în direcţia Mării Baren, parcurgând o distanţă de 100 mile. El a trimis semnale în toate direcţiile, dar n'a primit prin radio niciun răspuns.

Ravazoni nu l-a putut găsi pe Amundsen.

Ultima speranţă

Milano 30. — Aviatorul suedez Grant, noul comandant al expediţiei pentru salvarea lui Amundsen, a declarat ziarului italian „Corriere dela Sera", că va găsi pe Amundsen şi Guilbaud. El a mai declarat că va face recunoaşteri cu un vapor, pornind în aceiaşi direcţie, în care Amundsen a plecat pentru salvarea lui Nobile.

Amundsen a murit ?

Marele spărgător de ghiaţă „Krasin" anunţă că n'a dat de urma grupului Amundsen-Guilbaud

Copenhaga 30.-Mai mulţi pescari cunoscători ai regiunilor polare afirmă cu siguranţă că Amundsen nu mai poate fi salvat, deoarece a murit de mult.

*

Cercurile norvegiene sânt indignate că Amundsen, cel mai bun explorator al polului, a căzut victima unei expediţii străine, care a avut singurul scop de a înfige la pol drapelul fascist italian.

Tovarăşii lui Nobile abandonaţi

Roma 30.— Vasul „Citta di Milano", pe care a fost transportat generalul Nobile, a avut întreruptă legătura de radio timp de două zile. Aseară legătura a fost complect restabilită şi astfel s'a putut afla că blocul de gheaţă, pe care se găsesc cei 6 naufragiaţi ai dirijabilului „Italia", s'a deplasat cu 13 mile şi astăzi se află la 10 mile depărtare de capul Leiptmith.

Un vânt puternic împinge blocul mereu. Din cauza ceţei dese şi a condiţiunilor atmosferice nefavorabile, or ce raid aerian este imposibil.

Operaţiunile de salvare au fost suspendate.

Vaporul «Braganza» este prins în gheţuri, în apropiere de capul Nord.

O nouă încercare

Stuttgart 30. — Fabrica de avioane Delmler din Windelfinger a înştiinţat pe su dezi, că un avion mic tip N. 35 a plecat pentru salvarea c marazilor lui Nobile.

Este vorba de un avion spot cu 50 h. p. Roţile pot fi înlocuite cu tălpi de sănii. Avionul e condus de pilotul Luser.

Specialiştii însă afirmă că şansele de salvare sînt definitiv compromise.

Nenorocirea din Moreni

Trei morţi şi 4 răniţi

Bucureşti 30. — La Moreni sonda 298, care a fost astupată acum cîteva zile de către fraţii Andriescu, a început să erupă din nou gaze şi bolovane.

Trei lucrători care lucrau acolo, au fost aruncaţi în aier şi rupţi în bucăţi. Patru lucrători sunt grav răniţi.

Sonda continuă să erupă.

Aviatorii greci

plecaţi din Paris au sosit la Bucureşti

Bucureşti 30.—Aviatorii care au executat raidul peste Marea Mediterană Adamidis şi Papadocos au sosit ieri în Capitală. Ei au făcut dela Paris la Bucureşti 11 ore şi jum., fără nici o escală.

La Bucureşti ei au fost salutaţi de d. general Rudeanu.

Aviatorii au făcut 11.000 klm. în 7 zile, cu un avion „Breguet" şi având un timp foarte favorabil. Ei au plecat ieri dimineaţă din Paris la 5 dimineaţă şi au ajuns la Bucureşti la 4 şi jum. după amează.

Liga Naţiunilor aspru criticată

Varşovia 30—Conferinţa mondia ă pentru pace, care ţine şedinţe la Varşovia, a votat o moţiune prin care critică activitatea Ligii Naţiunilor.

Această moţiune spune că Liga Naţiunilor n'a făcut nimic în chestia dezarmării.

Corpul lui Stejar Ionescu

a fost adus la Iaşi

După cum anunţăm în altă parte a ziarului, corpul regretatului şi iubitului nostru coleg Stejar Ionescu a fost adus astăzi dimineaţă în localitate şi depus la locuinţa sa din strada Coroi.

De dimineaţă s'au perindat în faţa sicriului lui Stejărel Ionescu o mare mulţime de prieteni şi cunoscuţi, depunând jerbe de flori.

Primele coroane depuse au fost din partea redacţiei şi administraţiei ziarului nostru.

*

Dela Ploeşti a sosit mama defunctului şi o soră a sa, care împreună cu d-na Alexandra Ionescu, stau la căpătâiul decedatului.

S'au mai depus coroane din partea ziarelor „Adevărul" şi „Dimineaţa", „Lumea", „Adevărul Literar", revista „Viaţa Romînească", Cercul ziariştilor profesionişti, Organizaţia din Iaşi a partidului naţional-ţărănesc, etc.

*

Inmormântarea va avea loc Duminică 1 Iunie c. ora 5 p. m. Cortegiul funebru va porni din str. Coroi No. 1 spre Cimitirul Eternitatea.

Note biografice

Stejărel Ionescu *s'a născut la 10 Aprilie 1898, în Comuna Corbu, din judeţul Putna.*

Copilăria şi-a petrecut-o la Sinaia unde şi-a făcut şcoala primară ; primele clase de liceu le-a urmat la liceul „Petru şi Pavel" din Ploeşti iar ultimele clase le-a făcut la Liceul Internat din Iaşi.

A fost student la Matematici al facultăţii de Ştiinţi din Bucureşti, pregătindu-se peutru şcoala de poduri şi şosele; a'trecut apoi la universitatea din Iaşi, înscriindu-se la fac. de Drept al cărei licenţiat a devenit în anul 1919 când s'a înscris în baroul eşan. A făcut războiul ca sublocotenent într'un regiment de pionieri obţinând la demobilizare gradul de locotenent în rezervă.

Stejar Ionescu a început colaborarea la „Opinia" în anul 1922 lucrând neîntrerupt ; primele începuturi ca scriitor le-a făcut în revista „Insemnări literare", rămânând apoi colaborator statornic la „Viaţa Românească" Stejar Ionescu conducea redacţia dela Iaşi a ziarelor „Adevărul" şi „Dimineaţa" colaborând şi la „Adevărul literar şi artistic".

Acum trei luni a tipărit primul volum de nuvele „Domnul dela Murano" şi lucra în ultimul timp la un roman pe care-şi propunea să-l termine cu prilejul şederii sale la Slănic.

Optimism şi speranţe

în chestia împrumutului

Se vor reîncepe tratativele cu Germania

Bucureşti 30.—D. Kiriacescu care a sosit aseară în Bucureşti, a luat acceleratul de Constanţa, plecând să se întâlnească cu d. Vintilă Brătianu.

In scurta convorbire pe care ziariştii au avut-o cu d-sa, d. Kiriacescu a declarat ziarului „Universul" că tratativele pentru împrumut decurg lung dar satisfăcător, deoarece operile mari şi durabile cer timp şi răbdare.

Peste şapte zile—a declarat d. Kiriacescu—tratativele cu străinătatea vor fi terminate.

Dnii Victor Antonescu şi Bădulescu, precum şi împuterniciţii străini vor veni în Capitală pentru desăvârşirea ultimelor formalităţi.

După consfătuirea cu d. Vintilă Brăteanu, d. Kiriacescu se va înapoia la Paris.

*

Tratativele cu Germania—scrie ziarul oficios „Universul"—vor fi reluate după instalarea cabinetului german şi vor continua fără să împiedice acordurile pentru stabilizare şi împrumut

„Opinia" primeşte abonamente lunare pentru localităţile balneare şi climaterice.

Bestialitatea

ucigaşului de femei în Marsilia

Paris 30.—Poliţia n'a reuşit încă să-l prindă pe Gérôme Prat, ucigătorul de femei din Marsilia. S'a aflat însă că, după săvârşirea ultimei crime, Prat s'a dus la hotel, a mâncat la cafenea şi apoi s'a bărbierit la frizer.

Se crede că oribilul asasin s'a refugiat peste graniţe. Cu ocazia unei cercetăţiuni la locuinţa criminalului, s'au găsit 500 scrisori de a femei.

Se presupune că Prat adormia victimele cu stupefiante şi apoi le omora.

Prat a trăit 44 ani în nordul Africei.

Accident mortal de aviaţie

Londra 30— Aviatorul Cronwald care a bătut recordul mondial în acrobaţie aerian, a murit carbonizat la aeroportul Villacublay.

Avionul a fost mistuit de flăcări, iar motorul a explodat în momentul aterisării.

INFORMAŢII

x Autorităţile judiciare au fost eri informate că din închisoarea Ocnele Mari a reuşit să evadeze, în ziua de 28 Iunie—în condiţiuni misterioase, — un periculos ocnaş, Vilhelm Ion Stieger, originar din Sibiu.

Acesta era condamnat de consiliul de război al corp. 7 Arm. Sibiu la 25 ani muncă silnică.

Ocnaşul este un fost mecanic-şofer, de 25 ani, slăbuţ şi blond de origină sas.

x D-na Elena G. Brătianu a dat naştere unei fetiţe căreia i s'a dat numele Maria.

x Prefectura jud. Iaşi în urma deselor reclamaţii ale pietonilor care fac plimbările obişnuite în regiunea Copou, având în vedere desele accidente din ultimul timp a fixat 5 posturi de jandarmi pe şoseaua Copou, cu începere dela 27 Iunie a. c. Aceste posturi sînt orânduite pentru a pune în vedere şi a lua imediate măsuri împotriva şoferilor şi a proprietarilor de automobile, care fac exces de viteză pe parcursul acestui drum. Nu este îngăduit a circula decât cu viteza de 10 km. pe oră.

x La externatul de fete „Oltea Doamnă" s'a afişat azi dimineaţă rezultatul tezelor la examenul de bacalaureat.

Din 160 de eleve prezentate la examen, au fost respinse 68.

Oralul a început azi după amiază cu elevele din Soroca.

x Premiul loteriei F. S. S. R. a fost câştigat de posesorul numărului 15956.

x Toţi consilierii comunali au vizitat azi dimineaţă terenurile ce urmează a fi expropriate, în vederea noilor străzi proectate.

x In cartea *„Studii şi critice III"* de *Carol Drimer* e descrisă viaţa evreiască contimporană din Iaşi.

x Duminică 1 Iulie a. c. ora 8 jumătate seara va avea loc în localul *„Ligei Culturale Evreeşti"* din str. Palat 62, continuarea discuţiei asupra temei *„Asimilaţie, Zionism, Socialism"*, va vorbi *poetul I. Mangher.*

.COURI

— Dl. Dr. V. Cerckez oculist, va rămâne în localitate tot timpul verei şi va da consultaţiuni zilnice în strada Lăpuşneanu 31 de la 1—4 p. m.

— Membrii societăţei B'nei Brith sunt rugaţi a lua parte la şedinţa ce va avea loc Duminică 1 Iulie 1928, ora 4 p. m.

— **S'a deschis expoziţia Şcoalei de Arte şi Industrie Casnică de sub Direcţia D-nei Eleonora Lohan str. C. Negri (ograda Bis Bărboi).**

Expoziţia se poate vizita în toate zilele până Duminecă 1 Iulie inclusiv, între orele 10—12 şi 4—7 p. m.

Sindicatul Voiajorilor din Comerţ şi Industrie

legalizat de Onor Trib. Iaşi cu No. . . .

Se aduce la cunoştinţa tuturor voiajorilor din Comerţ şi Industrie din localitate înscrişi şi neînscrişi în organizaţie că *Duminică 1 Iulie ora 3 va avea loc o Adunare Generală extraordinară* în noul local al Sindicatului din Str. Alexandri 3 bis etaj II (localul Corporaţiei) fiind chestiuni importante la ordinea zilei. Având în vedere importanţa acestor chestiuni ce interesează pe toţi membrii acestei bresle rugăm a lua parte neaparat şi exact la ora anunţată.

Comitetul

ORA 3

CONVENŢIA ROMANIEI CU ANGLIA a fost ÎNCHEIATA

Bucureşti 30. — Aseară d. Duca, intrebat de ziarişti despre realizarea împrumutului, d-sa a răspuns prin următoarele doua cuvinte : „Veşti bune".

Azi dimineaţă răspunsul d-lui Duca a fost confirmat prin telegrama însărcinatului român din Londra, prin care se annnţă că convenţia cu Stock Extance a fost semnată atât de delegaţii români cât şi de reprezentanţii englezi.

Această ştire a produs în cercurile noastre guvernamentale o foarte bună dispoziţie.

Membrii guvernului prevăd că în cel mult opt zile împrumutul României va fi încheiat.

SUCCESUL GUVERNULUI POINCARE

Paris 30.— Camera franceză a dat votul ei de încredere guvernului Poincaré în ce priveşte declaraţiile făcute în chestia financiară.

Guvernul Poincaré a obţinut 455 voturi contra 112.

Au votat contra : 13 comunişti, 100 socialişti, şi cîţiva republicani socialişti şi radicali. Au fost 25—30 abţineri.

In cercurile politice acest succes parlamentar este socotit ca cel mai mare obţinut vreodată de un guvern în Franţa.

Noul Landru a fost prins

Paris 30. — Poliţia din Alger a reuşit să aresteze pe Gerome Prat, noul Landru din Marsilia. La primul interogatoriu, el a refuzat să facă declaraţii. Prat va fi adus la Marsilia, unde a comis crimele. Se afirmă că bestialul asasin a ucis peste 25 femei.

Băile şi staţiunea climaterică

CÂMPULUNG - Bucovina

Instalaţiile de băi fiind mărite şi înzestrate cu tot confortul şi cu aparatele cele mai moderne, se pot face băi de nămol duşuri, hydroterapie şi acid carbonic artificial.

Sezonul 15 Iunie — 15 Septembrie.

Informaţii la Med. Dr. F. Siegel, Câmpulung, Bucovina

Graţie climatului şi a poziţiei sale minunate, Câmpulungul este vizitat în toţi anii de foarte mulţi doritori de sănătate.

Se găsesc la dispoziţia vizitatorilor, multe vile particulare precum şi hoteluri şi restaurante, cu totul renovate.

✝

Alexandra soţie, Adela şi Jusinian părinţi, împreună cu familia Ionescu precum şi familia Davidescu fac cunoscut că a încetat din viaţă mult iubitul lor

Stejar Ionescu

Inmormântarea va avea loc Duminică 1 Iulie c. ora 5 p. m. Cortegiul funebru va porni din str. Coroi No. 1, spre Cimitirul Eternitatea.

✝

„Cercul ziariştilor profesionişti" anunţă cu profundă durere moartea iubitului coleg şi prieten

Stejar Ionescu

răpus în plină tinereţă, în împrejurări atât de tragice.

Inmormântarea va avea loc Duminică 1 Iulie c. ora 5 p. m. Cortegiul funebru va porni din str. Coroi No. 1, spre Cimitirul Eternitatea.

✝

Organizaţia ieşană a partidului naţional-ţărănesc aduce la cunoştinţă încetarea din viaţă a lui

Stejar Ionescu

membru devotat şi prietin sincer, mort în tragicul accident de automobil de la Slănic.

Inmormântarea va avea loc Duminică 1 Iulie c. ora 5 p. m. Cortegiul funebru va porni din str. Coroi No. 1 spre Cimitirul Eternitatea.

De vânzare

Un loc în cea mai trumoasă poziţie a Tataraşului de circa 1800 m. p, cu pomi fructiferi eventual şi case bune 4 odăi, bucătărie, pivniţă pietruită, cămări, şuri, loc pentru vite, păsări, 2 intrări separate, apă, lumină, tramvai, se închiriază de la primăvară.

Adresaţi str. Călăraşi 18 bis proprietara *Elena C. Creţu*

Dr. H. Wechsler

Boli interne, Genito-urinare
Sifilis
DIATERMIE
pentru boli urinare, boli de femei, reumatism, nevralgii, migrenă, gută, diabet, boli de stomach etc
Consult: 8-11 a. m. 2-8 p. m.
IAŞI, str. Armeană 4

Doctor B. Fischer

ost intern al Spit. Sf. Spiridon
BOLI INTERNE ŞI FEMEI
GENITO-URINARE
DIATHERMIE
strada Cuza Vodă 46
(fost cabinetul Dr. Silberstein)
Consult.: 8—11 a. m. —
2—4 şi 6—8 p. m.

ȘTIRI DIN ȚARĂ ȘI STRĂINĂTATE

Accidentul de automobil de la Slănic

Tragicul sfârșit al lui Stejărel Ionescu

— RELAȚIILE OFICIALE. — CUM S'A PRODUS ACCIDENTUL.— CE DECLARA O VICTIMA. — IMPRESIA LA IAȘI.— — PELERINAJUL DE LA REDACȚIA „OPINIEI". —

Joi seara, un groaznic accident de automobil s'a întâmplat lângă Slănic, în care și-a găsit moartea, iubitul nostru coleg Stejar Ionescu.

*

Ieri după amiază autoritățile superioare din localitate au primit pe cale telegrafică următoarele relații oficiale asupra accidentului:

Joi la orele 9 seara a plecat din Slănic Moldova, o camionetă, „Chevrolet" cu zece vilegiaturiști spre Tg. Ocna pentru a prinde trenul de Adjud—Pașcani—Iași Drumul nu era prielnic, întrucât în cursul zilei și seara chiar, continua să cadă oploaie însoțită de grindină.

Mașina era condusă de șoferul A. Budnaru.

Intre pasageri se afla și colegul nostru Stejar Ionescu.

Cum s'a întâmplat accidentul

După ce a parcurs cinci kilometri de la Slănic spre Tg. Ocne, în dreptul klm. 6, i-au ieșit mașinei niște piuliță, dela bara de direcție. ceeace a făcut ca șoferul să nu mai fie stăpân pe volan.

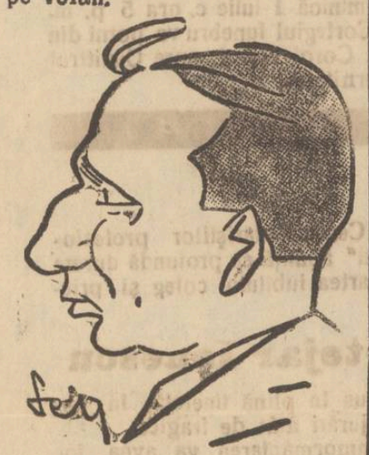

Stejar Ionescu

Câte-va clipe după aceea, camioneta s'a răsturnat în pârâul Slănicului.

Telegrama de la fața locului anunță: patru persoane rănite și Stejar Ionescu, omorât, având baza craniului sfărâmată.

Victimile au fost transportate la Tg. Ocna.

Autoritățile din Tg. Ocna au început ancheta. Autoritățile superioare din Iași au cerut relații amănunțite asupra accidentului; precum și numele celorlalte victime. Până astăzi dimineață n'au sosit știri de complectare a primei telegrame.

Nu s'a putut obține nici comunicația telefonică cu Slănicul.

După accident

Ieri dimineață la orele 5 a trecut pe la locul nenorocirei șoferul Ilie Teodorof din Iași. Acesta plecase dela Slănic înainte cu un sfert de oră fără să fi știut de cele întâmplate. Câțiva vilegiaturiști așteptau chiar dis de dimineață reîntoarcerea camionetei plecată de cu seară.

Șoferul ieșan a văzut camioneta în mijlocul pârâului Slănic și legată cu lanțuri de un copac de pe șosea, pentru a nu fi luată de curentul apei.

La o sută metri depărtare de camionetă, pe o piatră se afla cadavrul lui Stejar Ionescu, cu capul și mâinile în apă.

La locul nenorocirei s'au adunat sătenî din împrejurime care au ajutat la salvarea victimelor.

Ce declară o victimă

Intr'o parte a șoselei, lângă un copac, se afla o doamnă, care reușise să scape numai cu o ușoară rană la față.

Intrebată asupra accidentului, ea a răspuns:

„Am plecat aseară la orele 9 din Slănic pe ploaie și după ce am mers zece minute, ne-am pomenit în mijlocul pârâului, fără să știm în ce împrejurări.

*

La Slănic s'a aflat abia târziu dimineață despre accident. Din această cauză s'a comunicat târziu și la Iași.

Impresia la Iași

Știrea despre accidentul de lângă Slănic, în care și-a găsit moartea în chip atât de tragic ziaristul Stejar Ionescu, a sosit la Iași ieri după amiază la orele 4. Impresia produsă a fost din cele mai zdrobitoare.

Vestea a impresionat în mod excepțional, dat fiind marea simpatie de care nefericitul intelectual se bucura în toate cercurile ieșene.

Marile librării „Socec" și „Viața Românească", ca un omagiu pentru autorul volumului de nuvele „Domnul de la Murano", au ornat vitrinele cu volume îndoliate.

*

La primirea știrei redacțiile ziarelor „Opinia" și „Lumea" și-au întrerupt activitatea pe timp de oră.

Atât ziarele revista „Viața Românească" cât și baroul avocaților au arborat drapele de doliu.

De asemeni și la clubul național-țărănesc, unde Stejar Ionescu era apreciat ca un devotat partizan s'au arborat drapele negre.

Alte amănunte

Stejar Ionescu era plecat cu soția sa la Slănic-Moldova din ziua de 10 Iunie.

El comunicase că va veni Vineri la Iași pentru o zi. Ieri dimineață, nefericitul nostru coleg era așteptat la redacție.

*

Tatăl lui Stejar Ionescu care a venit ieri din Chișinău, ducându-se ieri după amiază la locuința fiului său din strada Coroi, a găsit o telegramă expediată de doamna Alexandrina Ionescu la ora 11 dimineață din Slănic și prin care întreba dacă Stejărel a ajuns sănătos la Iași, fiind probabil informată despre accident.

Intrigat de această telegramă, bătrânul Ionescu a venit imediat la „Opinia" și s'a interesat de soarta fiului său.

Tatăl nefericitului nostru coleg a plecat aseară la Tg. Ocna.

*

Din partea „Opiniei" au plecat aseară la Tg. Ocna, d-nii C. R. Ghiulea, directorul ziarului și Jacques Damsker administratorul gazetei.

Pelerinajul dela redacția „Opiniei"

In cursul dimineții s'au perindat pe la redacția „Opiniei" sute de ieșeni, care au cerut confirmarea tristei vești, cu toate că apăruseră în ziare prime e amănunte.

Cu deosebire de impresionantă a fost vizita micului elev Paul Petrea, fiul d-lui avocat N. Petrea și al colaboratoarei ziarului nostru d na Paula Petrea, care, deschizând cu sfială ușa redacției, a întrebat cu glasul stins:

— „Doliul e pentru domnul Stejărel?

Și când i-am confirmat trista veste, copilul n'a mai răspuns nimic, a privit îndelung masa la care de atâtea ori l-a văzut pe Stejărel lucrând și cu pași tremurători a părăsit redacția.

*

Corpul lui Stejărel Ionescu a fost adus azi dimineață la Iași și depus la locuința sa din str. Coroi.

*

Ziarele din Capitală publică necroloage pentru Stejărel Ionescu, vorbind elogios d spre viața și personalitatea lui.

„Dimineața" publică un articol lung și duios, semnat de prietinul defunctului, d. M. Sevastos.

L. PAUL

ANUARUL

Școlii normale „Vasile Lupu" din Iași

(Continuare din pag. I-a)

preocupă pe profesorii ei, și soluțiile, pe care ei le-au găsit prin cercetările lor personale, (Partea I). Și ne facem și noi o plăcută datorie semnalând celor ce se preocupă de probleme culturale și didactice această publicație, care reprezintă munca priepută, unită și perseverentă a unui corp didactic devotat școlii în genere și celei normale în special.

Iată ce se poate ceti în acest Anuar, deosebit de interesant atât prin conținutul, cât și prin alcătuirea lui.

Din partea I: *Istoricul școlii normale din Iași*, în epoca directoratului fecund al lui Maiorescu, făcut de d. V. Petrovanu după documente necercetate până acum aflătoare în arhiva școlii; *Memorlul profesorilor școlii* cu privire la reforma învățământului normal. *Învățătorii și contribuția lor la cultura românească* de R. Manoliu; *Din psihologia copilului de țară* de Dr. S. Bârsănescu, etc.

Din partea II: Dările de seamă despre conferințele, serbările, ședătorile și alte manifestări ale școlii ca centru de cultură, în care răsună ecoul evenimentelor mai însemnate ale zilei, și care răspândește în jurul ei razele binefăcătoare ale luminilor minții și inimii; și darea de seamă asupra activității foarte însemnate a comitetului școlar. Aceste dări de seamă sânt nu numai o dovadă de muncă pricepută, cinstită și stăruitoare, ci poate sluji și ca îndreptar vrednic de urmat pentru școlile mai tinere, în care corpul didactic este însuflețit de dorința sinceră de a sluji poporul românesc prin școală și cultură,—și pentru cele mai vechi, ca prilej de studiu și de comparație pentru propria-le activitate.

Credem că nu ne înșelăm socotind că la aceste Anuare, ca și la primul (publicat de Maiorescu în 1864), vor veni mulți să afle multe lucruri bune, așa cum, când cineva trece prin Iași se duce ori este dus să vadă și școala normală din dealul Copoului, ca pe ceva într'adevăr vrednic de văzut.

X. Y.

„OPINIA"

literară și artistică

(Continuarea din pag. I-a)

O epigramă

primită la redacție se adresează

Unui scriitor

Ai dat asaltul cu condeiul,
Ideia 'n fond nu este rea;
Dar pentru astfel de redute,
Mai mult condei îți trebuia.

Didi

Câteva reflexii

— Când temeile îmbătrânesc, se supără pe oglindă.

— In viață sânt situațiuni critice, din care nu putem ieși, decât tolerându-le.

— In gelozie există mai mult amor propriu, decât amor.

— Dacă soții n'ar trăi împreună, căsătoriile bune ar fi mai dese.

Efect

— Ei, au avut efect picăturile de tuse de la farmacia Georgescu?..

— Da, admirabil efect; farmacistul de acolo s'a logodit cu Elena noastră.

Bibliografie

„Adevărul literar" a apărut cu o interesantă convorbire cu d. Ed. Herriot; proză și versuri iscălesc d-nii: Tudor Arghezi, Demostene Botez, Al. Bilciurescu, N. Davidescu, Tudor Teodorescu-Branișteanu, Sărmanul Klopstock, Paul Negulescu, Tudor Măinescu, I. M. Marinescu, Manuel Menicovici, Ion Băilă, etc., în rest numeroase cronici, recenzii, însemnări, curiozități și maxime. Exemplarul 7 lei.

Mari inundații în Japonia

In regiunea vestică din Japonia au bântuit inundații mari.

Sânt sute de morți și răniți; 7000 case se află subt apă. Populația sinistrată a rămas fără adăposturi.

Accidentul din Anglia

Londra 30.—Numărul victimilor accidentului dela Darlington a sporit de la 22 la 25, întrucât trei dintre răniți au sucombat în spital.

Prinderea unei bande de tâlhari

Autoritățile locale au fost informate, că în pădurea Comănești—Bacău după o luptă îndârjită, jandarmii au reușit să prindă o periculoasă bandă de tâlhari.

Banda se compune din 4 indivizi: I. Taminschi, Gh. Simion N. Iliuță și Simion Răsniuc, toți din Comănești.

Banditii sunt autorii mai multor tâlhării săvârșite la Comănești și în împrejurimi.

Ei au fost înaintați Parchetului de Bacău.

Nu vă jucați cu armele

Un țăran uois din... joacă

Parchetul de Fălticeni a fost informat de o impresionantă nenorocire.

Jandarmul-Plutonier Const. Pădurariu, pe când se afla în razie, pe teritoriul satului Horodniceni—se oprise lângă niște săteni care prășeau pe câmp. Jandarmul ceru sătenilor puțină apă, după care intră în vorbă cu ei.

Spre a-i fi mai ușor, jandarmul își scoase arma și o puse la pământ.

Un flăcău, D-tru Manolache zărind arma, o luă în mâini și începu să se joace cu ea. La un moment dat, apăsând din greșală pe trăgaci, arma s'a descărcat în pieptul săteanului Al. Balan omorându-l pe loc.

Accidentul de tren din P. Neamț

Un comerciant ucis

Piatra Neamț 30.— Trenul de marfă 5417 a deraiat în gara Piatra Neamț. Opt vagoane au fost complect sfărâmate.

De sub sfărâmături a fost scos cadavrul cunoscutului comerciant de cherestea Froim Braunștein. Corpul său este oribil mutilat.

Deasemenea șeful de tren este serios rănit.

INFORMAȚIUNI

x Se pare că tratativele în vederea împrumutului pentru stabilizare au eșuat definitiv. Emisarii guvernului de la Paris par a fi transmis știri după cari se poate afirma cu hotărâre că insuccesul guvernului nu mai poate fi remediat cu nimic.

In adevăr, adunarea șefilor de partide pentru mâine în Capitală este simptomatică și indică precis că ne aflăm în fața unei iminente crize de guvern.

Rămâne de văzut dacă în împrejurările actuale, d l Vintilă Brătianu va înțelege că politica partidului liberal a dat greș și se va retrage, fără a mai încerca să pună în calea rezolvirei crizei, diversiunea unui guvern de camuflaj.

x In capela românească din Paris, a avut loc astăzi dimineață un serviciu divin pentru defunctul George Cerbu.

Corpul regretatului avocat ieșan mort la Paris, a fost îmbarcat azi dimineață într'un vagon special, cu care va fi transportat până la Marsilia.

De aici, cu vaporul, va fi adus la Constanța.

Corpul lui George Cerbu nu va sosi la Iași înainte de 22 Iulie.

x In primăvara anului trecut, cu ocazia punerei în posesie a terenurilor acordate prin împroprietărire țăranilor din comuna Câmpeni Feinst din județul Cojocna, jandarmii Petre Diaconescu, Mihai Nemeș, și Dionisie Pavel au maltratat în mod barbar pe mai mulți țărani și apoi i-au înaintat consiliului de război din Cluj, sub acuzare de rebeliune.

Consiliul de război judecând pe victime, le-a achitat; țăranii s'au plâns acum parchetului care a deschis acțiune publică împotriva jandarmilor bătăuși.

Mai bine mai târziu, de cât nici odată.

x In str. Săvescu No. 14 s'a declarat un caz suspect de tifos exantematic. Bolnavul a fost internat în spitalul de izolare.

S'au mai declarat două cazuri de scarlatină în străzile Pantelimon și Sărărie.

In spitalul central de izolare se găsesc astăzi izolați 56 scarlatinoși.

x Camera de punere sub acuzare depe lângă Curtea de apel Iași, a decis ca comerciantul Leib Meir Nadler din Botoșani, autorul încercărei de crime din pădurea Cristești, să fie trimis în fața Curții cu jurați.

x *Un nou dispensar de sugaci în Iași.*— Ministerul sănătății a intrat în posesia imobilului din str. Pojărniciei, lăsat de defuncta Mariana Conta-Kerenbach pentru un dispensar de sugaci care să-i poarte numele.

Serviciul sanitar a luat toate măsurile de amenajare a noului dispensar, care va începe să funcționeze în primele zile ale săptămânii viitoare.

Este de menționat că acest dispensar răspunde unei reale necesități.

x Mitropolia a decis ca în ziua de 20 Iulie, să se facă în toate biser cele urbane și rurale o cheltă, pentru ajutorarea sinistraților din Grecia și Bulgaria.

*

x Prefectura Județului a cerut Parchetului să întreprindă o anchetă în legătură cu activitatea fostei administrații comunale în Com. Hermeziu, de sub președenția d-lui Gh. Dăuilă.

D. Jude Culianu, făcând primele cercetări, a stabilit oare cari nereguli în gestiunea fostei administrații comunale din Hermeziu și a cerut Parchetului să deschidă rechizitoriul introductiv contra celor vinovați.

x *Accident în județ.* — Un nenorocit accident s'a petrecut aseară în com. Ulmi-Liteni (Iași) în următoarele împrejurări:

Săteanul Ilarie Urziceanu din numita comună pornise spre oraș. In drum el a dat de o mlaștină produsă de ultimiile ploi.

Urziceanu s'a împotmolit în mlaștină; și după puțin timp s'a înecat.

In zorii zilei, cadavrul nefericitului sătean a fost găsit de către doi drumeți.

x Administrația Financiară aduce din nou la cunoștința d-lor pensionari, că sub nici un motiv nu li se va achita pensia pe luna Iulie a. c., până nu vor prezenta chitanța de plată impozitului global pe trimestrul Aprilie 1928.

x Doctorul **Brener**, *specialist mamoș*, boli de femei, consultă dela 2 până la 6 p. m.

x Eri s'a împlinit un an dela moartea profesorului Vasile Pârvan

Cu acest prilej a avut loc un tedeum la biserica Nicolae Tabacu din Capitală, iar apoi un pelerinaj la mormântul ilustrului dispărut.

x Comisiunea căminurilor și cantinelor universitare, a decis închiderea căminurilor și cantinelor universitare pe tot timpul vacanței începând dela 30 Iunie

x Concursul de medic primar la spitalul Israelit începe Luni 2 Iulie la ora 10 dimineață.

Concursul va începe cu o teză, după care vor urma două examene orale și una clinică.

„LIMBA GEOGRAFICĂ ȘI DESCIFRAREA EI

DE

Dr. N. E. IDIERU

Este dintre cărțile școlare, de știință, cu deosebire indicată — orin utilitatea cuprinsului ei — să nu lipsească din stocul de cărți ce se vor decerne ca premii elevilor merituoși și în acest an. De aceea, credem oportun să atragem binevoitoarea atenție și a Primăriei și a Autorităților școlare ieșene, asupra astei lucrări.

Ea se găsește de vânzare la librăria I. V. Ionescu, str. Lăpușneanu 37 și la autor, str. C. A. Rosetti 47, pe prețul de numai 30 lei.

Prăjituri și înghețată

delicioase și eftine, găsiți numai la cofetăria **„Misievici"** fost maistru la „Casa Georges".

Spre convingere, rog vizitați acest local, unde se primesc și comenzi pentru serbări și nunți

Iași, str. Gh. Mârzescu 34

casa nouă, vis-a-vis de „Opinia"

CONVOCARE

Se aduce la cunoștința d-lor membri ai Cooperativei de manufactură **„Frăția Moldovei Unite"** din Iași, că pentru *Duminică 1 Iulie*, ore 3 p. m., în localul Laboratorului de Chimie medicală din str. Săulescu No. 6, este convocată *Adunarea Generală Extraordinară*, când urmează a se alege un alt Consiliu de Administrație în locul actualului, care a demisionat.

Aceasta fiind convocarea a doua, ședința se va ține cu ori. care număr de membri prezenți.

Consiliul de Administrație

INDIGESTIA

Intovărășită de

DURERI DE CAP, AMĂREALĂ IN GURĂ, INCĂRCAREA LIMBEI ACREALĂ, ARSURI ȘI AMEȚELI.

Se combate cu cel mai bun

PURGATIV NATURAL

APA MINERALĂ

Breazu

NU OBOSEȘTE ȘI NU DEPRINDE STOMACUL ȘI INTESTINELE

APA DE BREAZU are efecte salutare în schimburile nutritive ale organismului, asigură buna stare a stomacului, a ficatului și a rinichilor; reîmprospătează sângele și contribuind la buna funcționare a tuturor organelor, menține sănătatea și buna dispoziție.

CERETI IN FARMACII ȘI DROGUERII

DOCTOR

Dora Coslowsky

MAMOȘ

de la clinicile din *Paris* și *Montpellier*

BOLI DE FEMEI, NAȘTERI

Consult. 3—6 p. m.

Strada Cuza Vodă No. 16

Dr. L. BALLIF

medic primar

BOLI MENTALE ȘI NERVOASE

str. Alexandri No. 5

(Laboratorul Dr. Franke)

Consult. 5 — 7 p. m.

ANUL XXIV No. 6336 — 3 LEI EXEMPLARUL — MARȚI 3 IULIE 1928

ABONAMENTE
Lei 1000 pe un an
„ 500 „ 6 luni
„ 300 „ 3 luni

UNIVERSITATII -IAȘI-
Loco

OPINIA

ZIAR POLITIC COTIDIAN

ANUNCIURI
se primesc la toate Agențiile de Publicitate și la Administrația ziarului
Iași—Str. Gh. Mârzescu 17

Redactorul nostru I. Luchian

(STEJAR IONESCU)

Cuvântarea primului nostru redactor d. C. R. GHIULEA rostită la funeraliile lui Stejar Ionescu

Sânt dureri a căror intensitate nu poate fi transpusă în haina, totdeauna strâmtă, a graiului. Ele copleșesc; provoacă lacrimi și gemete; dibuesc printre cuvinte; dar nu se pot exterioriza cu întreaga lor putere elementară.

Or cât am voi să ne ordonăm ritmul inimei, nu vom reuși niciodată să lămurim în întregime pierderea oarbă pe care fatalitatea a pricinuit-o „Opiniei", răpindu-ne pe Stejar Ionescu

*

Din acel ansamblu armonic care este redacția unui ziar, el era pentru noi elementul ponderator,—coarda de blândețe și compasiune în analiza faptelor și judecarea oamenilor. Articolele semnate „I. Luchian" erau totdeauna impregnate de un rar simț al omeniei și puteau servi ca model de îngăduință și nepărtenire.

Spirit contemplativ și de înaltă civilizație, Stejar Ionescu se menținea în afara vâltorii evenimentelor, senin și obiectiv. Exprimarea lui era calmă și plină de grație; fraza lui artistic colorată. El a înobilat gazetăria cotidiană, împrumutându-i o doză măsurată din arta lui subtilă

Dacă literatul Stejar Ionescu era abia la începutul plin de strălucite făgăduințe, în schimb gazetarul se afla în largul drumului, deplin format, și în linia primă a mânuitorilor condeiului.

*

Dar durerea noastră e îndoit de profundă, pentrucă, odată cu pierderea acestui condei distins, pierdem și un admirabil prieten, al cărui suflet s'a împletit—an cu an și ceas cu ceas—cu sufletele noastre.

Gândim înmărmuriți și nu înțelegem pentruce ne-a bătut Dumnezeu, ca să șoptim litanii la căpătâiul rece al lui Stejărel!

Viața brutală își va continua cursul ei de totdeauna, indiferentă la chinurile și îndoelile noastre. Dar nu ne va smulge din minte mirarea în fața soartei vitrege care lovește în cei mai buni dintre noi, în chip cu totul neînțeles. Și vom întreba soarta cu vorbele poetului:

. . . . Poți sfărma
Și pe-un voinic ce cuteza
Să'nalțe dreapta lui de fier
Să prindă fulgerul din cer?
Cum pier mișeii, dacă pier
Cei buni așa?

„Opinia" literară și artistică

Lui Stejărel.

Nu; țărna nu te-a îngropat definitiv. Ea ți-a acoperit numai trupul. Dar tu n'ai fost trup; tu ai fost suflet. Și acesta s'a furișat în noi, s'a înfipt acolo neclintit și ne cuprinde, ne îmbrățișează, ne copleșește. Nu, dragul nostru Stejărel, tu n'ai murit. Ești aici aproape și privirea ta ne împrăștie aceiași seninătate și sfială; și glasul tău potolit ne vorbește blând, înțelept, duios; și toată ființa ta ne dăruește bunătatea și iubirea-i nesfârșită. Tu nu mai ești lângă noi; dar tu trăești mai viu, mai cald, mai temeinic: tu trăești în noi, în sufletul nostru. Te simțim aproape, în inimă, în vise, în gând, cu toată sinceritatea și dragostea ce ne-au legat. Și așa, așa te vom simți mereu. Nu, bunul nostru Stejărel, tu n'ai murit.

I. BERG

FAPTE

Pesimist.

A doua zi după apariția volumului „Domnul dela Murano";

— „Am citit cu mare plăcere nuvelele d-tale. E'e sânt cu totul izolate în literatura contimporană plină de sensual și voluptăți uracioase. Totuș m'a impresionat faptul caracteristic că toate iubirile din acest volum se sfârșesc tragic și deprimant".

Și Stejar Ionescu îmbrățișându-mă cu privirea duioasă a ochilor săi albaștrii, melancolici, mi-a răspuns cu sinceritatea sa neclintită:

— „Nu sânt eu vinovat, dacă viața ne dezamăgește mereu!.."

Mărturisiri

Intr'altă zi ne-a spus:

— Mie personal, dintre toate lucrările mele, îmi place în deosebi „Iubirea lui Dionis". In ce privește „Domnul de la Murano", este un fragment de viață trăit la Veneția; partea a doua petrecută la Paris mi-a fost dictată de imaginație, pentru a preciza mai bine lipsa de voință a eroului. Dar acum nu mai vreau să scriu nuvele; mă torturează subiectul unui roman vast, pe care am să-l încep în timpul vacanței".

Și soarta năpraznică a vrut să se întâmple altfel!..

Presentiment

De câte ori se înregistra vreun accident de automobil, Stejar Ionescu se întrista și de la biroul său ne spunea cu sinceră revoltă:

— Șoferii ăștia sunt niște asasini. Trebuie să începem în ziar o campanie împotriva lor.

Și din colecția gazetei se poate observa că în „Opinia" Stejar Ionescu a scris cele mai multe articole despre stupidele accidente de automobil. Cine ar fi crezut că un destin furios îl rezerva tocmai lui această ironică și oribilă răzbunare!...

Crinii albi

Dragostea lui Stejar Ionescu avea o mare capacitate. El iubea nu numai pe semenii săi; dar iubea și plantele și animalele.

In special colegul Stejărel nutrea o pasiune largă pentru flori. Și dintre acestea admira până la adorație crinii albi. Era și firesc; crinul simbolizează doar așa de bine candoarea și puritatea sufletului. Dar cruzimea fatalității i-a dat lui Stejărel cele mai multe flori, nu în viață, ci pe cosciugul din mormânt.

Veșnic tânăr

Stejar Ionescu dorea să rămâie tânăr, mereu tânăr.

—„Omul, ne spunea el, trebue să-și păstreze cât mai bine și cât mai mult tinerețe. Asta este suprema lui grijă în viață și deci e și preocuparea mea de căpătenie".

Și astfel Stejar Ioneocu a murit, cum a vrut să trăească: în plină tinerețe!...

Acordul cu Londra

Iminenta semnare a împrumutului

După încheierea convenției între guvernul nostru cu Stock Exchange și Banca Angliei, s'au rezolvat definitiv neînțelegerile dintre România și Casa Schroeder, cu privire la plata rentelor antebelice de pe piața Londrei.

In prezent se afirmă că Simbătă se va semna împrumutul. După părerea guvernului tranșa engleză n'ar reprezinta decât revalorizarea de rente în valoare de aproape de 11 milioane lei aur.

Din toată lumea

Răspîndirea bibliei. — Un ziar săptămânal englez publică regulat un supliment care conținea o traducere literară a Bibliei. Deabea săptămâna trecută, după 22 ani de apariție neîntreruptă, ziarul englez a isprăvit publicarea acestei traduceri.

Rămâne de văzut dacă cititorii ultimului supliment își vor mai aduce aminte de conținutul primului exemplar.

*

Un mort original. — Bogătașul american Rudyard Lafth din New-York a murit de curând. In testamentul său s'a găsit înscrisă dorința originală, ca sicriul cu corpul său neînsuflețit să fie transportat cu un avion peste Atlantic.

Această clauză curioasă a provocat mari încurcături. Rudele nu știau cum trebuie să procedeze. Ele ar fi dorit să satisfacă cererea defunctului, dar n'au găsit până în prezent nici un pilot, care să accepte oferta unui zbor peste ocean în asemenea condițiuni. După șase zile de tărăgănări, tribunalul american a ordonat înhumarea cadavrului, urmând ca moștenirea să se împartă după prescripțiile legii, deoarece testamentul este nul, odată ce clauza dintrînsul n'a fost îndeplinită.

*

Clubul adulterului. — In Germania (nu se precizează orașul) a fost descoperit un club clandestin compus din bărbați și femei, care avea scopul să ceară îngăduința legală a adulterului. In acest sens s'a aflat despre proectul apariției unei public țiuni săptămânale redactată de clubul respectiv.

Se afirmă că dintre membrii acestei asociațiuni, fac parte câțiva intelectuali germani de seamă.

Autoritățile au luat măsuri severe pentru combaterea acestor cluburi cu idei primejdioase. Prin urmare, nemții se tem mult de răspândirea adulterului!..

*

Producția filmelor în Japonia— Industria japoneză de filme s'a desvoltat considerabil în ultimii ani. Filmele japoneze nu răspund gustului european și nici nu pot fi ușor înțelese.

In Japonia se află 40 ateliere cari produc anual 400 filme. Importul filmelor străine nu este întru nimic împiedecat. Se poate însă observa că publicul s'a săturat cu încetul de filmele americane. Deaceia regele filmului din Japonia, Nagamasa Kavakita, a vizitat de curând Parisul și Berlinul pentru a cumpăra o serie de filme franceze și germane. La Berlin, Kavakita a cumpărat 30 filme.

In Japonia se află în total 800 cinematografe. In afară de aceasta, mai sunt încă 2000 teatre în cari se rulează din timp în timp filme.

Politica asasină din Jugoslavia

Convoiul țăranilor croați participând la funeraliile din Zagreb ale deputaților Paul Radici și Basaricek, asasinați în Skupcină

Actualități politice

Situația...

De la o zi la alta, ziarele scriu că: guvernul pleacă—guvernul rămâne; stabilizarea se face—stabilizarea nu se face; împrumutul s'a încheiat—împrumutul s'a amânat... etc.

Reporterii curioși vor să cunoască totul, până chiar și gândurile cele mai ascunse ale factorilor politici. Și fac din senzațional, un punct de onoare al profesiunii.

Din noianul amețitor de știri contradictorii, ni se pare a putea desprinde faptul că tratativele în străinătate continuă, cu aceleași șanse ca și până acum; că guvernul e hotărît să izbutească a realiza, în timp scurt, împrumutul și stabilizarea; și că actualul cabinet tot n'are de gînd să se retragă.

O dezmințire

Printre știrile eronate ale ziarelor, era și aceia a chemării urgente din străinătate a Patriarhului-Regent Miron.

Din sursă oficială, știrea se dezminte. Patriarhul își va termina în mod normal, cura la Karlsbad.

Conflictul cu preoții

Se spune că preoții pedepsiți de guvern pentrucă au primit jurământul poporului la Alba Iulia, vor face recurs în Casație, pe motiv că măsura ministerului de culte este ilegală.

Nu știm dacă lucrul se va face și dacă este posibil. Dar numai ventilarea acestei idei denotă o stare de spirit ce caracterizează încordarea politică în care ne aflăm.

X.

Pentru Stejărel

Natura își face uneori jocuri stupide. Oameni al căror sfârșit nu poci să-l vezi decât liniștit și senin precum le-a fost viața, mor la o margine de drum, victimele unui oribil accident, departe de casă și de ființele pe care le au iubit până la jertfă. Așa, pe o noapte urâtă, Stejar Ionescu departe de toți acei care l-au iubit, și-a dat sufletul, fără ca cineva din cei aproape lui să-i fi putut da o ultimă mângâiere.

Copleșiți de durere scrim aceste rânduri pentru colegul cu sufletul și delicatețea cea mai distinsă. Ori care ar fi pana care ar vrea să-l descrie, oricari ar fi superlativele ce s'ar putea așterne, nimic nu va fi la înălțimea sufletului celui dus.

Stejar Ionescu, ziaristul, colegul și prietenul, a luat cu dînsul ceva din ființa noastră. Deprinși a-l vedea la biroul său din redacția „Opiniei", străin de tot ce se petrece în jurul său, pierdut departe în visare, ni se pare că încă îl vom revedea.

E imposibil ca „domnișoara" cum foarte bine a fost caracterizat pentru finețea și naivitatea sa, să nu se reîntoarcă din „vilegiatura". Totul e un vis, un vis urît din care cu greu ne putem trezi.

In fața soartei care ne lovește oribil și crud, lacrămile ne podidesc și alăturea de cele ale familiei, vor uda pământul care acoperă trupul tînăr și neînsuflețit al aceluia ce a fost Stejar Ionescu.

S. ARCU

Inainte de a pleca la băi, nu uitați să vă abonați la „Opinia".

IMAGINI FUGARE

Gretchen

Berlin, Iunie 1928.

Vagonul restaurant al rapidului Paris—Berlin. Trenul străbate cu iuteală vertiginoasă cochetele gări de pe malul Rinului.

La o masă, plecați deasupra unor minuscule cești de cafea, doi tineri: o fermăcătoare Gretchen cu păr bălaiu și ochi albaștri, și un elegant *globe-trotter* de prin îndepărtatele meleaguri ale Americei de Sud.

Incântătoarea blondină, ignorând cu totul misterele limbei spaniole, iar americanul ne posedând de cât un restrâns stoc de cuvinte germane, conversația lâncezește.

Câte un „danke schön" și un „bitte sehr" acompaniate de zâmbete semnificative formează, pentru moment, singura discuție dintre cei doi comeseni.

In schimbul cuvintelor, cei doi tineri își prodighează priviri pasionate și gesturi dragostoase.

— De ce mă priviți astfel, întreabă deodată Gretchen, pe un ton care indică că privirile americanului nu-i displac.

Din reminescențele cunoștințelor căpătate prin școli—sud-americanul izbutește să formeze o frază:

— Și oare aceasta vă displace într'atât?

Alea jacta est! De răspunsul nemțoaicei depinde desfășurarea posierioară a aventurei.

— Din contra, îmi face plăcere!

Cuvintele au devenit de prisos.

Mâinile delicate ale prea frumoasei Gretchen sunt cuprinse deacum de palmele bronzate ale comeseanului ei.

Obrajii s'au apropiat—atât cât le permite cadrul.

Priviri melancolice, drăgostoase, pătimașe se succedă la intervale infinit de mici.

Strâns îmbrățișate, privirile nu se mai dezlipesc.

(Continuarea în pag. 4-a)

† Stejar Ionescu

De Pr. N. HODOROABĂ

A plecat din Iași în tovărășia soției lui dragi ca să se recreieze o lună la Slănicul Moldovei, în mijlocul naturei ademenitoare și plină de farmec. Pentru cel ce lucrează zilnic la biurou și trăește în aierul plin de miasme al orașului, plecarea cel puțin pentru o lună în timpul verei, la o stațiune climaterică, se impune nu ca un lux, ci ca imperioasă necesitate. Plecând din gara Iași, a mai privit încodată orașul istoric cu speranța de a-l revedea în curând..

Dar, vai, el n'a știut, el nici n'a presimțit măcar, că privește cetatea visurilor sale pentru cea din urmă dată!..

A plecat din Slănic într'o seară răcoroasă și târzie de lunie, într'o mașină spre Tg. Ocna, pentru a lua trenul spre Iași, a zis soției lui scumpe „la revedere" și, în urma unui accident nenorocit și neprevăzut, și-a găsit moartea în apa Slănicului, la un sfert de oră după plecare...

Sfârșit năprasnic, prematur, necugetat, fulgerător... Din toți câți erau în mașină moartea l-a pândit numai pe el, ca pe cel mai bun, și l-a lovit fără de veste, mișelește pe la spate, ca un ucigaș fără de suflet..

In redacția „Opiniei", noi, colegii lui, nu-l vom mai vedea de acum la masa sa de lucru, unde făcea un adevărat apostolat. Rolul unui ziarist conștiincios este mare. El și l-a înțeles pe deplin, căci se formase prin muncă și lectură continuă de fiecare zi. Ziaristul, scriitorul, n'are vacanță, nici chiar când spun alții că pleacă în vacanță...Scrisul pentru el a devenit o necesitate a sufletului după cum hrana este o trebuință fizică. Zilnic scotea din geantă articole noui. Proba c'a muncit mult, ne stă dinainte colecția „Opiniei" de după război și paginile atâtor ziare și reviste la care colabora. Din scrisul său se desprinde o cultură aleasă, un suflet bun și nobil, o inimă iubitoare, o minte deplin formată, care găsia soluții în problemele grele de la ordinea zilei. Era un idealist, un visător, un democrat convins.

Dar Stejar Ionescu nu era umai ziarist, ci el era și un literat de talent. Volumul său *Domnul de la Murano*" l-a așezat în rândul scriitorilor, cari chiar de la primul volum lasă să se întrevadă sclipirile ascuțite ale talentului înăscut..

Era modest, amabil, delicat. De numele său n'a făcut caz nic odată. Când trebuia să vorbească la telefon în numele redacției, niciodată nu-și striga numele, ci spunea numai atât: *aici îi un redactor*"...

Dragă amice, plecarea ta dintre noi, fără de veste și, pentru totdeauna, ne-a sângerat inima adânc.

In luna florilor ai plecat pe-o cale lungă, nesfârșită, de pe care nimeni nu se mai întoarce.

Te-ai dus într'o lume mai bună mai frumoasă, în lumea iubirii eterne, pe care tu ai întrevăzut'o. In visurile tale scumpe țesute în aureola idealurilor, către care puține se avântă.

Sufletul tău și-a luat drumul spre înălțimi, spre lumea stelelor, în mijlocul naturii, în liniștea nopții răcoroasă; iar trupul ți-a rămas fulgerat, înțepenit pe pajiștea verde de pe malul unui râu cu apa curată ca lacrima. Ai murit, prietene, cum mor ostașii pe front. In ceasul suprem, cel de pe urmă, tu ai fost singur.

Nici părinții, cari ți-au dat viața, n'au fost lângă tine să-ți închidă ochii, nici soția să simtă în fața ei picătura sufletului de pe urmă și să-ți asculte cea din urmă șoaptă, ușoară, îngerească, rostită în silabe...

Resemnat ai închis ochii tăi visători privind cerul și ți-ai încleștat gura pentru vecie...

...Și, a doua zi, când ai fost găsit pe malul apei, tu dormiseși o noapte întreagă singur, fără tovarăș, pe pământul umed, care acum era înfrățit cu tine...

Și acum, după ce ne-ai părăsit pe veci, o datorie au acei cari te-au iubit și apreciat: să strângă la un loc tot scrisul tău, care nu-i altceva, decât oglinda minții și inimii tale.

Pe calea veșniciei meargă seninul sufletul tău, iar noi, prietenii tăi, petrecându-ți trupul tânăr — stejar verde lovit de trăsnet — la locul de veșnică odihnă, îți făgăduim, că nu vom lăsa să se vestejească amintirea ta, ci o vom îngriji și uda zilnic ca pe-o floare scumpă crescută în fața casei...

Somn ușor, prietene. Cărțile tale dragi, condeiul tău și călimara ta plâng după tine ca niște copii orfani rămași fără tată...

URODONAL

curăţă rinichii

Guta
Reumatismul
Piatra
Grăsimea
Artero Scleroza

Spală ficatul şi încheeturile, topeşte acidul uric, sporeşte nutriţia şi distruge grăsimile

Am avut prilejul să observăm artritie acute de origină infecţioasă, febra tifoidă şi apendicite la unii bolnavi destul de vatamaţi în ce priveşte artero-scleroza şi rinichii şi supuşi la cura repetată de URODONAL. Ceea ce ne a izbit mai ales a fost lipsa complicaţiilor medicale sau chirurgicale şi tămăduirea relativ repede, atunci când starea organismului nu prea putea să lase speranţe.

Profesorul CHARVET
Fost profesor la Facultatea de Medicină din Lyon

Comunicări
Academia de Medicină din Paris 10 Noembre 1908
Academia de Ştiinţe din Paris 10 Decembrie 1908

Laboratoriile CHATELAIN
15 MARI PREMII
2 bis, rue de Valenciennes
Paris
De vânzare la toate Farmaciile şi Droguriile din ţară

Pentru a vă convinge de eficacitatea sigură a acestui produs consultaţi medicii Dv.

Reprezentanţa Generală pentru România : DROGUERIA „STANDARD" Societate în nume colectiv, Bucureşti

Expoziţia Şcolii profesionale „Sf. Sava"

Păcătuieşte greu, acel ce spune că viaţa oraşului nostru lâncezeşte. Sfârşitul anului şcolar, desminte categoric asemenea acuzaţie. Cea mai mare parte din şcolile primare şi-au avut expoziţia lor. Şi-a dat cineva seama trecând pe la ele, de ce este capabil acest ramal Invăţământului ?— Le-am văzut pe unele ca acestea şi-mi pusesem în gând să văd şi expoziţia unei şcoli profesionale. M'am abătut pe la „Sf. Sava". O şcoală nou avansată, dela gradul I la gradul II.

Chiar la intrare—în sala mare de jos, D-na Popescu şi-a orînduit expoziţia de gospodărie. Prăjituri şi bunătăţi pe cari nu le întâlneşti la nici una din cofetăriile noastre, iar sus, la etaj în patru mari săli de clas plini păreţii, şi mesele din mijlocul lor împodobite cu lucruri de adevărată artă. Eleganţa curăţenia şi exactitatea, sunt calităţile întrunite cu prisosinţă în tot ce-am putea vedea la expoziţia acestei şcoli.

Şcoala Sf. Sava, dă în anul acesta primele absolvente de gradul al doilea.

Mi s'au arătat lucrările lor de capacitate rochii,pălării,flori, ţesături etc... toate vădindu-ţi că sunt opera unor mini meştere şi mai ales, opera unor gusturi de superioară estetică. Insemn numele acestor absolvente: Viorica Samditaru, Elena Pantol, Veronica Voicu, Lascarache, Maria Cecărescu şi Goldman.

Aproape tot ce s'a expus — sunt comenzi executate din timpul anului.

*

Această expoziţie, mia sugerat o idee pe care o împărtăşesc pe această cale, d-nei Apostolescu, iscusita directoare a acestui aşezământ.

Sunt biurouri, la permisie, la poştă, la alte instituţii, unde găseşti absolvente de şcoli profesionale, sgâriind în chip nenorocit prea adesea, nişte hârtie. Sunt biurocrate... sunt funcţionare şi nu *„croitorese"*, cum Cred că le-ar zice lumea, de ar lucra ce-au învăţat şi ştiu şi nu ceiace n'au visat vreodată. Este o concepţie nenorocită despre valoarea indeletnicirilor practice la noi. Preferă — cum am cunoscut cazuri, să se mulţumească cu 2000 lei pe lună în loc ca aceşti bani să-i ia în 3—4 zile, lucrând 2—3 rochii, să zicem. Cum s'ar putea înlătura acest rău ? Dacă nevoea chiar de la inceput o fi cauza, n'ar fi bine oare că tot ce lucrează o elevă într'un an, la sfârşit să se vândă şi din preţul de vânzare să se scadă costul materialelor, cota cuvenită şcolii, iar restul să se depună la o casă de economie pe numele elevei.

După şapte ani de şcoală, fiecare elevă s'ar alege cu o sumă însemnată, cu care ar putea să-şi cumpere maşină de cusut, manechine, jurnale şi în sfârşit tot ce i-ar fi strict necesar, pentru începutul ocupaţiei pentru care a fost pregătită...

Vizitator

In jurul spargerei sinagogei

din Tg. Cucului

Poliţia face cercetări pentru a stabili pe acei care au jefuit sinagoga „Reb-lanchel" din Str. Sinagogilor 13 (Tg. Cucului)".

Hoţii au pătruns în sinagogă prin curtea „Sinagogei-Mari", spărgând câteva geamuri dela coridor şi locaşul sfânt. S'au îndreptat apoi spre cutia milei —care era zidită în perete.

Cu o dalta, hoţii au sfărâmat uşa de fier a cutiei, scoţând banii.

Scotocind prin saltare, hoţii au dat şi de cheile casei de fier, unde se ţineau odoarele sfinte. Sinagoga fiind una din cele mai vechi, posedă odoare în valoare de sute de mii lei.

Dar cassa de fier mai posedă şi un dispozitiv secret.

Neputându-l găsi, hoţul a preferat să spargă casa de fier. Dar, din fericire, hoţul deşi avea în faţa lui odoare de aur şi argint, nu s'a atins de ele şi a părăsit sinagoga, însuşindu-şi numai bani din cutia milei.

Cercetări în jurul crimelor

din Fundul Moldovei

In urma telegramei poliţiei din Fundul Moldovei (Bucovina) prin care se cerea arestarea fiului femeiei Axenia Varlam, care şi-a ucis părinţii, o soră şi un cumnat, agenţii brigăzii de Urmărire au prins ieri în piaţa Sf. Spiridon pe militarul Toader Varlam.

El este bănuit ca complice la crimele săvârşite de Axenia Varlam.

*

Din cercetările făcute la Brigada de Urmărire, până acum nu reesă că Varlam arestat la Iaşi, ar fi complice la oribilele crime.

Totuşi Varlam este urmărit pentru unele spargeri săvârşite la Iaşi în complicitatea bandei de spărgători arestată acum câteva zile.

Cercetările continuă.

La şc. primară de fete „Carmen Sylva"

Elevele distinse la lucru, gospodărie şi ţesătorie.

Croitoria

Clasa V.

Dimitrof Alexandrina 10, Goldştein Roza 9, Leon Ruhla 9, Popa Maria 8.

Gospodăria

Cozma Ecaterina, Dimitriu Magdalena, Leon Ruhla, Papuc Olga, Ţuţureanu Aglaia, Ionescu Elena.

Ţesătoria

Huţanu Lucreţia 9, Neculau Julieta 8.

Clasa VI.

Croitoria

Ionescu Maria 10, Moise Matilda 9.

Gospodăria

Dumitraşcu Adriana, Irimie Alexandrina, Moise Matilda.

Ţesătoria

Dumitraşcu Adriana 10, Ţelingher Napna 10, David Roza 9, Irimia Alexandrina 9, Bercovici Hinda 9.

Clasa VII.

Croitoria

Iţicovici Reiza 10, Zamfir Marie 9.

Gospodăria

Lazarovici Mancea, Iţicovici Reiza, Haim Fany, Alper Adela.

Ţesătoria

Haim Fany 10, Morţilă Elena 10, Lazarovici Mancea 10, Leibovici Estera 10, Aniţioie Alexandrina 9.

Intrunirea funcţionarilor

In sala din str. Cuza-Vodă, a avut loc Duminică ora 10 o întrunire a funcţionarilor, convocată de sindicatul funcţionarilor comerciali şi birou.

A prezidat d. Aronovici, vorbind d-nii Bocler, B. Dumbrăveană, Leibovici, votând-se la sfârşit o moţiune pentru unificarea tuturor organizaţiilor funcţionăreşti şi în contra felului cum se aplică orariul la magazine, încălcându-se legea. S'a cerut aplicarea riguroasă a legei, adică închiderea magazinelor la ora 7 fix preconizându-se închegarea frontului unic pentru apărarea acestor revendicări.

INFORMAŢII

x CADAVRU IN PRUT.—Prutul devenind mare, în urma ploilor de acum câte-va zile, a lăsat la ţărm în dreptul Ungheniului, cadavrul în putrefacţie al unui copil.

Copilul, nou-născut, este de sex femenin.

Mama criminală n'a fost încă găsită, cu toate cercetările jandarmilor.

x Brigada de Urmărire înaintase Comenduirei Pieţei pe indivizii Ferdinand Maidevici şi Călinescu, din banda de spărgători, care sunt şi dezertori.

Noaptea ei au spart arestul comenduirei şi au evadat.

x Ministerul de Instrucţie a dat autorizaţie d-lor Cezar Parteni, conferenţiar universitar, V. Teodoreanu profesor secundar şi I. Vasiliu, directorul şcolii primare „Trei—Erarhi" pentru un curs de preparaţie a elevilor pentru bacalaureat, corijări, examene integrale şi admitere în cl. I-a.

x *Serbarea câmpenească dela Copou*, organizată de *Ateneul Popular Tataraşi* pe ziua de 28 şi 29 Iunie, din cauza timpului nefavorabil, va avea loc *Joi 5 Iulie.*

x Consiliul comunal al comunei Andrieşeni fiind disolvat a făcut a ei, contra disolvării, la ministerul de interne.

Azi ministerul a înştiinţat prefectura că a admis apelul consiliului, întrucât faptele puse în sarcina lui sunt nedovedite. şi a dat ordin de a fi reinstalat.

x Mâine sosesc în localitate în excursie ştiinţifică, membrii „Asociaţiei generale a profesorilor de geografie din ţară".

Excursioniştii vor fi primiţi la Iaşi de către un comitet special compus din profesorii de geografie.

x Familia Pangrati transmite mulţumiri tuturor acelora care au luat parte la durerea ce a lovit'o prin sinuciderea elevului G. Pangrati.

x Trăsnetul a căzut pe biserica Budei-Dolhasca (Fălticeni), provocându-i stricăciuni.

x La Dolheşti (Fălticeni) s'au declarat două cazuri de paralizie infantilă.

x La fabrica de bere din Drăgoşeni, un conflict violent s'a iscat între lucrători şi direcţia fabricei. Conflictul a fost aplanat provizor.

x Cazul de tifos exantematic din str. Săvescu a fost confirmat.

In spitalul central de izolare a mai fost internat un bolnav de paralizie infantilă din judeţul Botoşani.

x Aseară a avut loc la biserica Sf. Spiridon căsătoria religioasă a d-lui comisar N. Căpriţă, şeful Brigăzii de Urmărire cu d-ra Elena Dimitriu, fiica fostului preşedinte al cămerei de comerţ din Vaslui.

STAŢIUNI BALNEARE şi CLIMATERICE

Cu prilejul începerei sezonului de băi

BANCA MOLDOVA S. A. Iaşi

aduce la cunoştinţă că execută plăţi simple şi telegrafice în condiţiuni avantajoase în următoarele localităţi balneare şi climaterice din ţară şi străinătate:

România

Budachi, Bălţăteşti, Borsec, Buziaşi, Buşteni, Braşov, Călimăneşti, Căciulata, Constanţa, Câmpulung, Băile Felix, Govora, Băile Herculane, Iacobeni, Lacul Sarat, Mănăstirea Agapia, Mănăstirea Neamţu, Mănăstirea Varatec, Ocna Sibiului, Oglinzi, Olăneşti, Ocnele Mari, Pucioasa, Predeal, Poiana Ţapului, Piatra Neamţ, Sovata, Slănicul-Prahovei, Slănicul-Moldovei, Sinaia, Solca, Techirghiol şi Movila, Tusnad, Vatra-Dornei, Vălenii de Munte

Ceşoslovacia

Franzensbad, Iohannisbad, Karlsbad, Marienbad, Piestany, Teplitz-Schoenau, Trenc Teplitz

Franţa

Aix-les-Bains, Annecy, Bagnoles de L'Orne, Biarritz, Chatel-Guyon, Chambery, Deauville, Dieppe, Enghien les Bains, Vichy, La Bourboule, Le Mont-Dore, Saint-Malo, Trouville, Vittel

Austria

Bad Aussee, Baden, Bad Gastein, Bad Gmuenden, Bad Hall, Bad Ischl, Gleichenberg, Salzburg, Semmering, Zell

Germania

Bad Ems, Baden-Baden, Bad Homburg v. d. H., Bad Kissingen, Bad Nauheim, Bad Reichenhall, Helgoland (Nordseebad), Kudova, Norderney, Swinemuende, Wiesbaden

Elveţia

Davos, Engelberg, Interlaken, Lausanne-Ouchy, Locarno, Lugano, Luzern, Montreux, St.-Moritz, Tarasp-Schuls-Vulpera

Italia

Abbazia, Capri, Fiume, Grado, Merano, San Remo

Belgia

Ostende, Blankenberghe, Spa

Băile BORSEC

Staţiune balneară, climatică de primul rang

Atitudine 900 m. Regiune extra pitorească cu munţi acoperiţi numai de brazi seculari. Băi de acid carbonic şi nămol. Sezonul climatic începe la 15 Iunie. Băile funcţionează de la 1 Iulie, Sosirea prin Gara Toplita Română, sau Piatra Neamţ. Pentru informaţiuni: SOCIETATEA BAILE BORSEC.

Direcţiunea

WATSON & YOUELL
Soc. Anon. Rom. de Imp. şi Export

Dl. *Alexandru Haffner*, ne mai făcând parte din personalul firmei noastre, nu mai este în drept a trata nici o afacere cu clienţii, a face încasări sau operaţiuni pentru noi.

Procura ce D-sa, a avut fi s'a retras şi se declară ca nula şi inexistenţă.

Azi la:
Grădina Select şi Sala Sidoli
ABDUL - HAMID
Sultanul roş
cel mai mare film francez

CONVOCARE

Domnii membri ai Cercului „Jockey-Club" din Iaşi, sunt convocaţi în adunare generală extraordinară pe ziua de 5 Iulie 1928, ora 17 în localul propriu din str. Carol No. 53,

Ordinea de zi:

1) Alegerea Comitetului.

Aceasta fiind al doilea termen adunarea se va ţine cu orice câţi membri vor fi prezenţi.

Comitetul

MOTOR DE 45 H. P. în stare perfectă de funcţiune, de vânzare, de închiriat sau orice altă combinaţie, a se adresa la Const. Filip, str. Păcurari No. 129.

DISPARUT un câine-lup, mic, având ca semne o dungă neagră pe spinare şi la gât un clopoţel. Bună recompensă se oferă aceluia cel-l va aduce la HERMAN BURG Iaşi, str. Păcurari 14

CAMERE MOBILATE de închiriat, intrări separate, lumină electrică, Toma-Cozma 7 bis.

DE VÂNZARE două corpuri de casă în aceiaşi curte, având intrarea separată prin str. Pojărniciei No. 12 şi str. Turcu 1, grădină, apă, etc. Se pot vinde şi separate. A se adresa la Regia Gh. Popescu, str. Ştefan cel Mare No. 31.

Medic balneolog
Dr. Albert Ficler
consultă la
Băile Vatra-Dornei
în casa Farmaciei Fritsch

PRACTICANTĂ de Birou, să ştie maşina de scris caută „ACTIVA" str. Cuza-Vodă 11-15.

PARCELE DE VÂNZARE, Impas 40 de Sfinţi, lângă Invalizi. A se adresa proprietarei, între 2—5 p. m., la adresa sus citată.

DE INCHIRIAT în str. Asaki No. 6, două odăi mobilate cu anticameră şi intrări separate.

DOCTOR
Dora Coslowsky
MAMOŞ
de la clinicile din *Paris* şi *Montpellier*
BOLI DE FEMEI, NAŞTERI
Consult. 3—6 p. m.
Strada Cuza Vodă No. 16

DOCTOR IN MEDICINĂ
M. WECHSLER
Specializat în Franţa în
ARTA DENTARĂ
Boli de gură şi de dinţi
Consult. 9-12 şi 2-7 p. m.
IAŞI, Str. Ştefan cel Mare 13
Casele Leon Mayer

Azi la:
Grădina şi Sala Elisabeta
Azi dansează Marietta
mare operetă cu LYA MARA
Cor 10 persoane—Muz. specială

ULTIMA ORA

Continuarea tratativelor la Paris şi Berlin

D-nii Chiriacescu şi Oskar Caufman au plecat din nou în străinătate

Bucureşti 2. — D. Oscar Kiriacescu, vice guvernatorul Băncii Naţionale, care fusese la Constanţa, pentru a pune la curent pe d. Vintilă Brătianu cu stadiul tratativelor de stabilizare, s'a înapoiat în Capitală şi a lucrat împreună cu comitetul de direcţie al Băncii Naţionale.

Apoi a avut o nouă întrevedere cu d. Vintilă Brătianu, care s'a întors azi la Bucureşti.

D Kiriacescu pleacă astăzi din nou la Paris.

D. Oscar Caufman, directorul general al Băncii de Credit român, a plecat ieri dimineaţă la Berlin, cu instrucţiuni speciale din partea primului ministru,

Catastrofa minieră

din Franţa

— Foarte multe victime —

Paris 2. — La mina de cărbuni Roche Lamolière de lângă oraşul Saint-Etienne s'a surpat o galerie şi s'a rupt conducta de aer comprimat. Muncitorii din mină au fost asfixiaţi.

Până acuma s'au scos 50 morţi şi numeroşi răniţi. Ministrul lucrărilor publice a plecat la faţa locului.

Vizita d-lui ministru Lapedatu la Iaşi

D. Al. Lapedatu, ministrul cultelor şi artelor, s'a oprit Vineri, câteva ore în localitate, în drum dela Bălţi spre Bucureşti.

D-sa a vizitat şcoala Belle-Arte, oprindu-se în special în atelierul maestrului Popovici, la tabloul care reprezintă Sinodul de la Iaşi din 1925.

Ministrul artelor a rămas plăcut impresionat.

*

Apoi d. Lapedatu s'a dus la vila d-lui Mihai Sădoveanu, iar cu acceleratul de 10.20 s'a înapoiat în Capitală.

Controlul minorităţilor trebue aplicat la toate statele

O propunere a României admisă la Haga

Haga 2.— Congresul uniunii asociaţiilor pentru Liga Naţiunilor a început ieri prin şedinţa comisiei minorităţilor. Delegaţia romînă a propus să se înscrie în pactul Ligii Naţiunilor principiul protecţiei minorităţilor obligator pentru toate ţările, fără să se mai facă deosebire între state mari şi state mici, sau între învinşi şi învingători.

Propunerea a fost combătută de delegaţii Italiei, Ungariei şi Bulgariei. Dar în cele din urmă, după discursurile d-lor Pangrati şi Djuvara, propunerea românească a fost acceptată cu 102 voturi contra 38.

Situaţia evreilor în Romînia

Comisiunea a discutat apoi într'un spirit conciliant, despre situaţia evreilor din România.

S'a votat o rezoluţie, în care se constată că atât guvernuf român cât şi opinia publică românească au condamnat tulburările dela Oradea. Situaţia evreilor în Romînia continuă a se ameliora.

Minoritatea bulgară

Comisia a mai discutat situaţia populaţiei bulgare din Dobrogea şi a populaţiei româneşti din regiunea Vidinului.

Intr'un spirit de înţelegere a rămas ca problema să se rezolve prin contact direct între cele două state.

Misterioasa asasinare la Chişinău

a ziaristului Iacobovici

Chişinău 2. — Sâmbătă seara a fost asasinat la locuinţa sa din Chişinău d. Iacobovici, redactor şef al ziarului „Utro".

Un mister complect planează asupra acestei crime.

Se crede că ar fi opera sovietelor, întrucât Iacobovici era un luptător monarhist. Se bănueşte chiar, că asasinatul ar fi fost comis de un anume Vasia, care se dedea drept prietin al victimei şi care a şi dispărut din Chişinău.

Iacobovici participase la pogromul din Basarabia din anul 1905.

D. Barbu Stirbey

în politică

Bucureşti 2.— Ziarul „Curentul" se crede în măsură să afirme că d. Barbu Ştirbey are intenţia să intre în viaţa politică activă, pentru a sprijini politica partidului naţional ţărănesc.

Crima din imprudenţă

a unui gardian de la Galata

Gardianul Ştirbu Ion era ieri de serviciu la închisoarea Galata. La un moment dat, a luat o puşcă cu gândul să o curete. Din nebăgare de seamă, atingînd trăgaciul, puşca a luat foc şi glontele a lovit pe jandarmul Panţiru Vasile, care atunci era de planton.

Glontele a pătruns în abdomenul nefericitului soldat.

In stare gravă el a fost transportat la spital şi după câte-va oare, a încetat din viaţă.

Gardianul imprudent a fost arestat.

Un copil cade de la etaj

în str. Cucu

O impresionantă nenorocire s'a întâmplat ieri după amiază în str. Cucu.

Copilul Leizer Aron fiul brutarului Moisă Aron din strada Cucu 19, jucându-se la o fereastră dela etajul al doilea, a căzut jos, rănindu-se la cap şi căpătând leziuni pe corp.

In nesimţire, copilul a fost transportat la spitalul israelit.

Serbare la Vălenii de Munte

Bucureşti 2.— Ieri a avut loc la Vălenii de Munte serbătorirea universităţii populare în prezenţa A. S. R. Prinţesei mame Elena.

Au rostit cuvântări d-nii dr. Angelescu, ministrul instrucţiunii publice, ziaristul Pamfil Şeicaru, arhiereul Grigore Leu, prof. I. Gheorghiu şi d. N. Iorga.

Parastasul de 1 an

pentru Regele Ferdinand

Bucureşti 2.—La 21 Iulie va avea loc la Curtea de Argeş parastasul de un an dela moartea regelui Ferdinand.

Vor asista membrii familiei regale, Inalta Regenţă, membrii guvernului.

Greva continuă în Grecia

Atena 2. — Negocierile între lucrători şi patroni prin mijlocirea guvernului, nu au putut duce la niciun rezultat şi au fost rupte aseară.

Amnistia în Germania

Berlin 2.— Şefii grupărilor din Reichstag au fost invitaţi de noul ministru al justiţie pentru Marţi la o consfătuire, cu privire la acordarea amnistiei generale politice în Germania.

Cutremur în Italia

Roma 2.—In noaptea de Sâmbătă spre Duminică s'a produs în regiunea Alpilor italieni un cutremur de pământ însoţit de furtuni violente.

Populaţia cuprinsă de panică a părăsit locuinţele.

Sunt pagube mari.

Rezultatul examenului de bacalaureat

pentru elevele din Sorocca şi Botoşani

Sâmbătă s'a afişat rezultatul definitiv al examenului de bacalaur at pentru candidatele de la liceul din **Sorocca**.

Au fost declarate reuşite următoarele candidate: Ghinoe Elena, Sârbu Liubora, Cihodaru Maria, Herşcovici Rifca, Moisne M. Elena, Petcu Maria, Pogăngeanu Natalia.

*

Eri Duminică s'a afişat şi rezultatul pentru elevele din **Botoşani.**

Au reuşit:

Râşcanu Virginia, Weintraul A, Tănăsescu E, Hoişie Ghiţă Antonia Adriana, Boaca Elena, Constantinescu Emilia, Hasc Golda, Hecht Regina, Ionescu Natalia, Popescu Elena.

Pentru celelalte oraşe din Regiunea Iaşi, examenul continuă.

INFORMAŢII

x Au fost arestaţi S. Ţucherman şi B. Clanker, primul din Chişinău şi al doilea din Bălţi. Ei vindeau pe stradă ziarul ziarul „Viaţa Muncitoare".

x Rectoratul universităţii a distribuit azi ajutoarele în bani pentru căutarea sănătăţii, studenţilor bolnavi.

x La Brigada de Urmărire este cercetat studentul C. Braica, din str. Sărărie, acuzat că a ultragiat un sergent de poliţie.

x Tragerea loteriei avocaţilor s'a amânat pe ziua pe 9 Iulie.

Bilete se găsesc la toate regiile şi se mai vând până în ziua de 6 Iulie.

Azi la:
Grădina Select şi Sala Sidoli
ABDUL - HAMID
Saltanul roş
cel mai mare film francez

DOCTOR
Sebastian Pineles
medic de spital
Specializat la Paris şi Viena
în boli de copii şi sugaci
RAZE ULTRAVIOLETE
Consult. 2—4 p. m.
str. Gh. Mârzescu 16, etaj
(Casele foste Kessim)

Cele 10 porunci pentru îngrijirea părului meu!

1. Nu cumpăr decât Shampoo Elida	6. La ultima limpezire cu apă curată, adaug şi zeama de la o jumătate lămâie.
2. Intrebuinţez numai jumătate pachet, pentrucă e cantitatea suficientă	7. Apoi usuc bine părul
3. Dizolv praful în apă rece	8. Il periez uşor, însă totuşi bine
4. Spăl părul şi fricţionez bine pielea capului	9. Şi acum sunt sigură că părul mi-e mătăsos şi moale
5. Limpezesc părul cu apă caldă	10. Data viitoare cumpăr iar Shampoo Elida

Pachetelul pentru 2 fricţiuni Lei 10.—. Impreună cu modul de întrebuinţare

Pentrucă părul meu e atât de admirat, desigur că nu recomand decât:

SHAMPOO ELIDA

ORA 3

TEXTUL ACORDULUI DELA LONDRA

TRIMIS CU AVIONUL LA BUCUREŞTI

Bucureşti 2 - Acordul dela Londra cu Stock Exchange, care a fost semnat Vineri va fi expediat azi cu avionul de la Londra, având toate formalităţile îndeplinite.

Totodată un act identic învestit cu semnăturile celor în drept de la noi, va pleca Vineri la Londra.

*

D. Oscar Chiriacescu a sosit eri la ora 11.35 dela Constanţa şi a plecat aseară la Paris, pentru a remite delegaţilor noştri noui instrucţiuni.

Avansul Băncii Franţei

Bucureşti 2.-Se anunţă pentru Sâmbătă sosirea delegaţilor străini şi a delegaţilor români pentru semnarea convenţiei de împrumut şi stabilizare.

Banca Franţei s'a angajat să dea în contul împrumutului un avans de 300 milioane franci cu care să se poată face faţă primelor necesităţi impuse de stabilizare, care va fi decretată imediat.

Seziunea extraordinară a Parlamentului

Convocarea Parlamentului şi a adunării generale a Băncii Naţionale, va apare în „Monitorul Oficial" de Duminică.

E vorba ca parlamentul să se întrunească Miercuri 11 Iulie.

In cazul când semnarea împrumutului va avea loc Luni, convocarea parlamentului şi a adunării generale a Bncii Naţionale va apare Marţi in Monitorul Oficial, iar Corpurile Legiuitoare se vor intruni Sâmbătă 14 Iulie.

Speranţe de salvare a tovarăşilor lui Nobile

Vasul „Krasin" a ajuns la locul naufragiului

Oslo 2. — Un avion finlandez prevăzut cu sky, două hidroavioane suedeze şi unul italian, vor încerca astăzi să atereseze la tovarăşii lui Nobile, care au rămas pe gheţar. Situaţia naufragiaţilor s'a ameliorat, întrucât viscolul a încetat.

Vaporul „Braganza" a reuşit să iasă din gheţuri şi înaintează spre Nord.

Spărgătorul de gheaţă „Krasin" a ajuns la locul unde s'a întâmplat accidentul dirijabilului „Italia".

Critici contra lui Nobile

Oslo 2.—Celebrul explorator polar danez Frenzen, a publicat în ziarele din Oslo un atac violent împotriva lui Nobile, spunând că nenorocirea lui nu este o tragedie, ci e nenorocire banală.

Nobile a discreditat explorarea Polului Nord şi a suferit o ruşinoasă înfrângere tehnică şi de organizare.

Nobile nu merita ca Amundsen să-şi sacrifice viaţa pentru el.

*

Eri s'au oficiat slujbe religioase în toate bisericile din Norvegia pentru salvarea lui Amundsen.

Cop eşiţi de durere facem cunoscut moartea iubitei noastre

Ana Rotenberg

In vrâstă de 64 ani

şi rugăm rudele, prietenii şi cunoscuţii să ia parte la înmormântarea ei. Cortegiul va porni Marţi 3 Iulie ora 3 d. m. din strada I. C. Brătianu No. 60,

Ancel Rotenberg, soţ, Lina, Lazar, Herman şi Osias copii, Rebeca, Etty, Ita, surori, Charles Kahane ginere, Familiile Rotenberg, Kahane, Edelstein, Levin, Davidovici, Hahamovici.

Intristaţii: Ecaterina soţie, Eufrosina şi Neculai Ionescu cu fiul, Luluca şi Costică Ciudin cu copii, Elena şi Lt. Dr. Nec. Lucescu, Antoneta şi Const. Constantinescu, Ioan, Lucica, Ecaterina, Mihai şi Virginia fiice, fii, nurori, gineri şi nepoţi, precum şi familiile, Rosin, Pandele, Nicolau, Ciudin, Albu, Romanescu, Botez, Ortansa şi I. Popovici cu fiul, Mihailescu, Zaharia, Faur, Ionescu, Lucescu, Mavrody, Constantinescu şi Herghel, anunţă cu durere încetarea din viaţă a iubitului lor

Mihai Emanoil C. Ciudin

Inspector de Poliţie

Decorat cu ord. Coroana României în gradul de cavaler, Bărbăţie şi Credinţă etc.

Decedat după o lungă şi grea suferinţă în noaptea de 1 Iulie a. c., ora 1 jum.

Inmormântarea va avea loc Marţi 3 Iulie a. c. Cortegiul va porni dela locuinţa def. din str. Vasile Lupu No. 28 spre cimitirul Eternitate la ora 4 p. m.

Această ţine loc de invitaţie.

Ofiţerii de Poliţie ai Pref. Pol. Iaşi, au durerea a anunţa încetarea din viaţă în ziua de 30 Iunie a. c. a bunului lor camarad

Mihai Ciudin

Insp. de Poliţie Delegat

şi roagă pe foştii camarazi şi prieteni a asista la înmormântarea care va avea loc în ziua de 3 Iulie a. c. ora 4 p. m.

Cortegiul funebru va pleca de la locuinţa sa str, Vasile Lupu No. 28 la cimitirul Eternitatea.

STIRI DIN TARA SI STRAINATATE

FUNERALIILE LUI STEJAR IONESCU

Asistența.--Cuvântările

Colegi, prietini și ieșeni l'au condus eri pe Stejarel până la ultimul locaș, cu toții stăpâniți de aceiași emoție la gândul despărțirei pe veci,—de aceiași revoltă în potriva fatalității care a măsluit această moarte, atât de tragică și brutală.

La locuință

La locuința modestă din str. Coroiu a fost eri în tot timpul zilei un pelerinaj de tot ce Iașul are mai distins, din toate clasele sociale, de toate confesiunele, căci Stejărel era drag la toată lumea.

Camera, în care Stejărel găsea reculegere și odihnă, a fost transformată într'o mică capelă. Sicriul, cu scumpele rămășițe, așezat pe un catafalc, se găsea literalmente acoperit cu coroane și flori,—în restul Camerei numai flori și toate naturale, așa cum îi plăceau lui Stejărel în, viață.

In permanență, în genunchi lângă sicriu, mama și soția plângeau fără întrerupere.

Coroane se aduceau fără întrerupere. Din numărul lor mare remarcăm cele trimise de redacția ziarului *Opinia*, de administrația ziarului *Opinia* ; de ziarele *Adevărul, Dimineața* și *Adevărul Literar* ; de ziarele *Lumea* și *Mișcarea* ; de frații Badareu ; de *Viața Românească* din partea *baroului, a Cercului ziariștilor ieșeni*, din partea *societății scriitorilor români*, din partea d-lui Rudolf Suțu etc.

La aceste se adaugară coroana și gerbe de flori naturale, ale familiei și prietenilor.

Azistența

Cu mult înainte de ora fixată pentru trista ceremonie, camera mortuoară și curtea erau ocupate de personalități distinse și bune venea mereu.

Printre azistenți, remarc la întâmplare; d-nii : Eugen Herovanu, decanul baroului, Mihai Sadoveanu, profesor Costăchescu, înconjurat de o delegație de membri ai clubului național-țărănist, N. Gheorghiade, directorul general al Creditului Urban, Demostene Botez, Ibrăileanu, Nicu Cananău, avocat Goldenthal, profesor Tafrali, inginer Grigoria, Jenică Constantinescu, Mircea Badareu prefect de poliție, Fred Șaraga, vice președintele camerei de comerț, procuror Misihănescu, Av. C. Dumbravă, avocați Ed. Bergher, Ștein, N. Teodorescu, directorul Conservatorului, prof. G. Zane, Ing. Florian, dr. P. Zosin, Ing. Cristea, Celikovschi, G. Bărgăuanu, Răteanu, prof. Radu Constantinescu, Bejenaru, V. I. Radu, M. Carp, Pr. N. Hodoroabă, Pr. Tudorache, d-na Maior Mihăescu, d-na Elena Ghiulea, d-na Paula Petrea, Victor Munteanu, Brociner, Vernescu-Vâlcea, avocatul Jurist, Gh. Chiriițescu, Th. Badareu, Hutschneker, Kleckner, Spina, avocat Schreiber, A. Oțetea, Dr. Schreiber, dr. Pekelman, C. Botez, Guttman, Em. Serghie, I. Breier, Columb, Bembasat, Munteanu, Ionel Teodoreanu, Rozenthal, I. Dafin, Leo Gheller, M. Barbu, M. Sevastos, L. Leoneanu, din parlea ziarului „Polemica"-Ploești, frații Damsker, Grig. Roiu, Rudolf Suțu, Mihai Borcea, Gh. Maxim, dr. I. Șmilovici, Dimitriu, S. Șmilovici, dir. filialei Socola a Băncei Moldova, A. Lernovici, Petre Vasiliu, dr. Idieru, Vasile Sadoveanu, d-na Margareta Mortun, avocat Cahane, dr. Gheorghiade, Mircea Sion, Titus Hotnog, M. Miereanu, I. Berg, L. Paul, Ionel Fr. Botez, R. Ionel, Lelyon, S. Arcu, Melle, I. Micu, Sorel, M. Horia, toți colaboratorii ziarilor „Opinia" „Lumea" și „Mișcarea". Avocat Focșăneanu, A. Dumbravă C. Raicu, Carol Schreier, Mișu Bartin, N. Pockler și întreg personalul technic al „Opiniei".

Rezemat de ușa camerei mortuare, Ghiulea plângea.

Prohodul

Prohodul a fost mișcător oficiat de un sobor de preoți, printari preoții Orășeanu și Andriescu, răspunsurile fiind date de corul metropolitean, sub conducerea d-lui Dimitriu.

Ziariștii ridicară sicriul pe brațe, și scoțându-l în curte, îl așezară iar pe două scaune. In jurul sicriului se strânse toată lumea. Dar scoaterea din casă a sicriului cu scumpele rămășiți, a dat loc la o scenă de o tristețe neasemuită. Mama și soția își încleștară mâinele pe sicriu, ca să mai rămâie Stejărel în camera, ce i-a fost atât de dragă.

Discursul d-lui Eugen Herovanu

In preajma sicriului s'au rostit câte-va cuvântări.

Primul cuvînt de despărțire îl rostește d. *Eugen Herovanu*, decanul baroului.

După o dizertație asupra problemei vieții și morței distinsul profesor universitar, se ridică în potriva nedreptății, care a răpit pe Stejărel Ionescu așa de tânăr și dornic de muncă.

L'a cunoscut pe Stejărel ca avocat și secretar al baroului. Nu a stat însă de cât un an,—neputând îndura sgomotul dela Palatul de justiție, și s'a îndrumat pe calea literilor și a ziaristicei, unde a putut găsi calmul, ce se potrivea firei sale duioase.

In casa sa era înconjurat de dragostea soției, al căreia suflet se confundase cu al lui. Frumosul cadru e azi fărâmat.

Și într'un duios sfîrșit, d. Herovanu, — a cărui cuvîntare o vom publica în extenso,—spune că opera lui Stejărel va rămîne și memoria sa va fi neuitată.

Discursul d-lui Mihail Sadoveanu

Fruntașul literaturei române d. *Mihail Sadoveanu*, vorbește în numele „Asociației scriitorilor romîni" și a revistei „Viața Romînească".

Moartea brutală a lui Stejărel nu poate fi prin nimic justificată. Nici el, și nici ai săi n'au greșit cu nimica și n'aveau pentru ce să sufere atâta. Dacă moartea se'nțelege pentru acei, cari și-au terminat activitatea în viață, ea este nedreaptă când nimerește pe un tânăr abia la începutul activității sale.

Distinsul scriitor, vorbește apoi de calitățile frumoase ale lui Stejărel, de opera sa literară, de bunătatea și modestia sa, de iubirea ce inspira fără precupețire tuturora, cu care venea în contact.

Discursul d-lui Bărgăuanu

Cu adâncă emoție, d. Bărgăuanu, coleg de școală cu Stejărel, zice :

Intristată adunare,

Nu mi-am închipuit niciodată că cele dintâi vorbe ale mele rostite în preajma unui mormânt vor fi pentru despărțirea de vechiul și bunul nostru prietin, Stejărel. Nu am crezut vreodată că-i vom aduce flori pentru moarte, ci că-i vom sărbători cândva desăvârșirea operelor pe care era d stinat să le producă.

Călăuziți de puterea tinereții, de dorul de viață și de visurile noastre de mai bine, am trăit ca frații, de pe băncile liceului și până acum.

Ideia morții nu-și putea face loc în sufletele noastre. Credeam în eternitatea vieții trupești, ca în aceia a gândurilor.

Dar catastrofa s'a produs fără știre. Stejărel nu mai este. Și sufletele noastre s'au năruit.

Impotriva cui să ne răzvrătim pentru această cerească nedreptate ? Cu ce cuvinte să potolim durerea nemărginită ce ne împresoară ?

Fie ca plânsul nostru—pentru tratele nostru de viață și de suferință care a fost Stejărel—să fie o ușurare pentru nenorocirea soției sale și a părinților săi.

Deasupra tuturor durerilor—sufletul lui Stejărel distramă lumini vesnice și fulguirea lor e semnul despărțirii noastre, dar și semnul întâlnirii noastre în eternitate.

*

Cuvântarea lui Max Caufman-Dan

In numele ziariștilor profesionlști, vorbește subsemnatul, și zice :

Intristată adunare

Ca un trăsnet a căzut asupra lașului trista veste despre moartea unuia dintre cei mai scumpi copii ai săi.

Și azi încă, când înconjurăm scumpele remășiți, mintea noastră nu poate pricepe dispariția lui Stejărel Ionescu, care și-a creat așa de repede un nume atât de frumos, în virtutea talentului său și a însușirelor sale, recunoscute nu numai de un oraș, dar de o țară întreagă. A fost nelndurată soarta, pentru dînsul și scumpii săi. ca și pentru noi toți, cari perdem un coleg distins, de o rară bunătate și cu o inimă largă, pe care nu-l vom uita, noi bătrânii până la ultima suflare,—iar cei tineri având imagina lui întipărită ca pildă de urmat.

In sângele ce a inundat până și sicriul, nu e numai sângele cald și tânăr al lui Stejărel, dar e închegat și cu sîngele scurs din ochii noștri, ai tuturora cari l'am cunoscut, stimat și iubit. In plânsul însîngerat al lașului, implor părinții și soția, să găsească o ușoară alinare în marea lor, durere.

Cortegiul

Incet carul funebru, îngropat sub coroane și flori, pornește, urmat de toate lumea. Cordoanele sunt ținute de d-nii Ibrăileanu, Mihai Sadoveanu, C. R. Ghiulea, Demostene Botez, Ionel Teodoreanu și Bărgăuanu.

Dna Stejar Ionescu, nemângâiata soție, urmează carul, rezemată cu mână pe sicriu.

In dealungul străzilor, mulțimea crește mereu. Și așa cortegiul parcurge străzile Coroiu, Carol, Lăpușneanu, Piața-Unirei, Ștefan cel Mare, Gh. Mârzescu, până la redacția ziarului *„Opinia"*.

La „Opinia"

In fața redacției ziarului *„Opinia"*, mulțimea se prefăcu într'o mare de oameni.

Aci, primul nostru redactor d. *C. R. Ghiulea*, a cărui durere era imensă și din ochi căruia curgeau lacrimi, își luă remas bun de la regretatul nostru coleg. Cuvântarea colegului Ghiulea o publicăm în prima pagină a ziarului.

Ultimul lăcaș

Din nou cortegiul se pune în mișcare, — și ajunse la cimitirul Eternitate, — unde aștepta o altă lume, care ținuse să întâmpine scumpele remășiți.

Soarele apuse, când Stejărel a fost coborât în ultimul său lăcaș, — în strigătele dureroase ale părinților și soției, ce cutremurară toate sufletele.

DAN

Singurul nedreptățit de soartă

Cum a murit Stejar Ionescu

Din informațiunile precise, luate la locul accidentului, rezultă că Stejărel Ionescu a murit înecat în apa Slăniculuí.

Autobuzul venea cu viteză redusă, pe șosea lată și suficient practicabilă. La un moment dat, s'a rupt bulonul de direcție, iar automobilul a alunecat în albia Slăniculuí, înfingându-se cu botul în nămol, în timp ce partea dindărăt făcea un salt în sus.

Stejărel și alte două persoane au fost aruncate în apă. Cellalți pasageri spărgeau pereții mașinei, pentru a ieși afară.

Era întuneric, la ora 9 și jum. seara.

Imediat au sărit câțiva țărani și au scos persoanele din apă. Stejărel se lovise puțin la frunte și amețise; nu putea să strige, nici să se zbată. Nu l-a observat nimeni.

Țăranii au întrebat dacă toți sunt salvați. S'a răspuns că toți. Dar Stejărel rămăsese în apă și s'a înecat. Corpul lui a fost observat a doua zi dimineață la ora 6, de niște trecători. Corpul fusese purtat 100 metri de curentul apei și oprit în niște stânci.

Ravagiile cancerului în Europa

Praga (Ceps).— După o statistică medicală de curând publicată, cancerul a făcut în anul trecut cele mai mari ravagi la München, unde 12 la sută din toate cazurile de deces au fost pricinuite de cancer. La Budapesta 8 la sută din cazurile de deces au fost pricinuite de cancer. Din cercetări reesă că acest morb a atins nu numai intelectuali, dar toate straturile populației. S'a mai stabilit, că în anumite ramuri de muncă cancerul este mai răspândit.

Intre cei, cari suferă de cancer 45 la sută sunt femei și 55 la sută bărbați.

In ce privește mortalitatea din cauza cancerului, primul loc îl ocupă München, al doilea Moscova, al șaselea Viena, Berlinul ocupă al 12-lea, Londra al 14-lea, Paris al 17-lea, Praga al 24-lea.

Moartea lui M. Ciudin

inspector de poliție

Simbătă noaptea la orele 12 a încetat din viață Mihai Ciudin, inspector de poliție.

Defunctul contractase în ultimul timp erizipel și a fost internat în spitalul de izolare.

Zilele acestea a ieșit din spital și înapoindu-se acasă a contractat din nou erizipel. De astădată Ciudin n'a mai putut rezista boalei și a fost răpus.

*

Mihai Ciudin moare în vrâstă de 60 ani.

El a intrat în poliție ca ofiter de sergenți, și treptat a fost subcomisar, comisar și ajunsese inspector.

Polițistul M. Ciudin și-a dovedit destoinicia în repetate rânduri.

El lasă regrete unanime.

*

Inmormântarea va avea loc mâne după amează.

Corteglul va porni dela locuința defunctului din str. V. Lupu.

Sinucideri și accidente

la Bacău

Bacău 2. — Treighierul Basil Spătaru a fost găsit strangulat în podul casei sale din strada Grădinăriei 67. Cauza sinuciderei nu se cunoaște.

Deasemenea s'a sinucis prin strangulare tânăra femeie Safta Sascău, din comuna Traian, în etate de 34 ani.

— Pe linia ferată Doftana-Deinet a fost găsit oribil mutilat cadavrul lui Coman Ion, șef de echipă c. f. r.

— Lucrătorii Neculai Comănescu de 55 ani și Vasile Eremia de 65 ani din serviciul societății miniere „Danube Oil" Stănești (Comănești) au fost grav răniți de un bloc de peatră căzut peste dânșii.

IMAGINI FUGARE

Gretchen

(Continuare din pag. I-a)

...Trecuseră 20 de minute de când cei doi comeseni s'au văzut pentru prima oară! *Düsseldorf!*

La bret, cei doi tineri părăsesc vagonul restaurant.

O lungă sărutare pecetluește noua prietenie.

— Coborâm aici ?

— Nu ! la stația următoare; la Düsseldorf atât eu... cât și bărbatul meu, avem prea mulți cunoscuți.

Peste un sfert de ceas trenul se oprește într'o mică stație din vestul Germaniei.

Tinerii amorezi coboară, veseli.

... Cu jumătate de oră mai înainte, un neamț cu o femeie frumoasă și cu mulți prieteni la Düsseldori, putea afirma fără teamă de a fi contrazis, că a sa consoartă nu l-a înșelat niciodată... cu un american.. de origină spaniolă... într'o localitate din Renania.

M. ARIEL

Un trist epilog dela o nuntă din Huși

Tragica moarte a profesorului Chiriac

Huși 2.— Cetitorii își amintesc că în cursul lunei trecute s'a serbat la Grumezoaia nunta d-lui avocat Porosnicu din Huși cu D-ra Petrovici profesoara din Iași, și cu această ocazie a avut loc o nenorocire. Unul din prietenii căsătoritului, tânărul profesor Victor Chiriac, de la șc. normală de aci, îmbrăcat țărănește conformându-se tradiției, a tras focuri de revolver.

La un moment dat—în timpul jocului—revolverul înfipt la brâu—rămas cu piedica deschisă—a luat foc. Glontele l-a rănit la picior făcând necesară internarea lui în spital. După un interval, pacientul a părăsit spitalul fiind în stare de convalescență. Dar în noaptea de 30 spre 1 Iulie nefericitul profesor a încetat din viață, probabil din infecție generală.

Leontin

INFORMAȚII

x *S'au primit telegrame de condoleanțe pentru moartea lui Stejar Ionescu, de la toate asociațiile de presă din țară.*

x *Trecând termenul de recurs sentința în procesul de divors al principesei mame Elena a rămas definitivă. Ea a fost trimisă ministerului de justiție, spre a fi transcrisă în registrul actelor de stare civilă a membrilor casei domnitoare.*

x Pare a fi stabilit că noul palat al poștei să fie construit în locul caselor Daniel din strada Ștefan cel Mare. Primăria a și intrat în tratative cu proprietarii casei.

x *Examenul de bacalaureat* este în anul acesta extrem de sever. La probele scrise au căzut mai mult de 50 la sută din candidați. Deasemenea chestionările orale sunt dintre cele mai dificile.

x La Primărie a avut loc tragerea loteriei F. S. S. R.

Automobilul a fost câștigat de No. 15,956.

x Tribunalul secția II, a condamnat la 3 ani închisoare pentru delapidare, pe Gh. Moraru conductorul vagonului postal Bălți-Iași.

Acesta simulase un furt spre a-și putea însuși un grop de 500.000 lei.

x Ceferistul Ion Hușanu condamnat de Curtea cu Juri din localitate la 5 ani închisoare pentru că și-a bătut joc de fetița lui, a făcut eri recurs la Casație.

x Plenul consiliului Eparhial a înaintat Mitropoliei Moldovei o întâmpinare prin care se cere ca pentru păstrarea prestigiului Mitropoliei, să se scoată la concurs postul de diriginte al corului metropolitan Iași.

x Examenele dela Universitatea ieșeană s'au terminat ieri. Studenții au început să plece la căminurile lor.

D. Mircea Badareu, prefectul poliției a cerut Ministerului să aprobe gratuitate pe c. f. r. pentru studenți. Insă nu s'a aprobat.

x *Sărbătorirea profesorului Gh. Ghibănescu.* — Un comitet de foști elevi ai iubitului profesor și publicist *Gh. Ghibănescu* dorind a-l sărbători pentru împlinirea a 44 ani de profesorat și 20 ani de conducerea revistei „Ioan Neculce", roagă stăruitor pe foștii elevi, pe prieteni și cunoscuți, să bine voiască a lua parte la o masă comună, ce va avea loc în ziua de Sâmbătă 7 Iulie a. c. ora 8 seara la restaurantul „Pavilion" din str. Păcurari, Iași.

x Expoziția școalei de industrie casnică „Ateneul Popular Tătărași" din str. Tătărași 3 (casele d-lui deputat C. N. Ilrim), care s'a deschis Vineri 29 Iunie se va închide Mercuri 4 Iulie.

x D. Ing. Regional C. F. R. Nițescu, a plecat aseară la București spre a lua contact cu directorul general al cefeelului — pentru a se stabili unde urmează să se ridice depoul de mașini din gara Iași.

x Comisia circ. IV cercetează cazul de agresiune din str. Elena Doamna 63.

Frizerul C. M. Oltean, împreună cu doi fii ai săi, ambii militari în reg. 13 inf. au maltratat eri pe cârciumarul M. Segal din str. Elena Doamna 63.

Azi la:
Grădina și Sala Elisabeta
Azi dansează Marietta
mare operetă cu LYA MARA
Cor 10 persoane—Muz. specială

Publicație
No. 2829

Garnizoana Iași va ține o licitație publică în ziua de 10 Iulie a. c. orele 10 dimineața în localul Comenduirei Pieței Iași, pentru vinderea reformăturilor de la corpurile de trupă.

In ziua licitației concurenții vor depune și garanție de 10 la sută prevăzută de lege.

Președintele Comisiunei
Colonel, Macri

De închiriat
apartament nou, în strada Păcurari 29, vizibil între orele 9—12 dim.

Mantouri elegante
și de **voyage,**
Rochii de vară
și soirée,
ultimile modele
SALI PORJES
Piața Unirei

DOCTORUL
R. DAMSKER
str. Ghica-Vodă No. 44-46
MEDICINA INTERNA,
SIFILIS și GENITOURINARE
tratează prin
DIATHERMIE
Bolile interne, reumatismul, guta, nevralgii, etc.
Bolile urinare și boli de femei
Cons. 8—11 a. m. și 3—7 p. m.

DOCTOR
HERMANN MORGENSTERN
Specialist din *Viena* pentru *Boli interne, Venerice și Sifilis*
Tratamentul bolilor de inimă și plămâni ; bolilor de stomac, nutriție, Diabet (zahăr) (Injecții cu Insulin).
ELECTROTERAPIE :
Raze ultra-violete, Sollur, Raze Ultra-Roșii, Băi de lumină, Curenți de înaltă-frecvență.
Str. Cuza Vodă 6
(Deasupra Farmaciei Jelea)
Cons. : 9-12½ a. m. și *2-7 p. m.*

Doctor B. Fischer
ost intern al Spit. Sf. Spiridon
BOLI INTERNE ȘI FEMEI
GENITO-URINARE
DIATHERMIE
strada Cuza Vodă 46
(fost cabinetul Dr. Silberstein)
Consult. : 8—11 a. m. —
2—4 și 6—8 p. m.

DENTISTUL
Fr. Grünberg
cu Institutul dentar, în
Strada Cuza Vodă No. 1
(vis-a-vis de Farmacia Jelea Halta Sărărie)
Execută toate lucrările de chirurgie și proteză dentară după ultimele cerințe ale științei.
Prețuri modeste
Consult. 9—1 și 2 jum.—7

Doctor A. Dascăl
BOLI de COPII și INTERNE
VENERICE și SIFILIS
Tratamentul radical al Blenoragiei acute și cronice. Injecțiile intravenoase cu Neosalvarsan
Consult. și tratament :
10—12 a. m. și 2—8 seara
Iași, str. Cuza Vodă 42
(casele Cristofor)
vis-a-vis de Camera de Comerț

ANUL XXIV No. 6338 — 3 LEI EXEMPLARUL — JOI 5 IULIE

ABONAMENTE
Lei 1000 pe un an
„ 500 „ 6 luni
„ 300 „ 3 luni

OPINIA

ZIAR POLITIC COTIDIAN

ANUNCI
se primesc la I
Agenţiile de Publi
şi la
Administraţia ziaru
Iaşi—Str. Gh. Mârzescu I

BIBLIOTECA UNIVERSITATII IASI

Loco

ACTUALITĂŢI POLITICE

Imprejurări nesatisfăcătoare

în care se tratează cu finanţa străină

INTERESUL DE PARTID DEASUPRA INTERESULUI PUBLIC

In mod foarte ciudat sunt conduse tratativele pentru împrumutul extern şi pentru stabilizarea leului.

O zvoană zilnică de ştiri contradictorii, o destăinuire amănunţită a mişcărilor de bucătărie financiară şi politică, o indiscreţie inutilă şi ameţitoare, care contrastează profund, depildă, cu acţiunea serioasă şi tăcută prin care d. Poincaré a realizat stabilizarea monedei franceze.

Dar mai presus de această situaţiune mai mult formală, e curios faptul că guvernul actual şi-a condiţionat existenţa de reuşita împrumutului şi a stabilizării,—ceiace constitue un pericol pentru îndeplinirea favorabilă a operaţiunilor.

In adevăr, guvernul ar dori să-şi prelungească existenţa. Şi în scopul acesta, s'ar mulţumi cu un succes orcât de modest, adica cu condiţii de împrumut şi stabilizare ceva mai puţin favorabile şi cu concesii ceva mai mari din partea ţării noastre.

Dacă guvernul nu şi-ar fi legat existenţa de aceste tratative pe pieţile externe, ar fi fost în măsură să trateze cu mai mult calm, cu mai multă obiectivitate şi cu mai multe şanse.

Dar aşa cum se prezintă situaţia, ea nu poate fi îndestul de satisfăcătoare. Avem impresia că interesele de partid trec înaintea interesului public.

Guvernul rămâne în orce caz?

Cu tot cursul favorabil—pentru moment—al tratativelor cu finanţa străină, se are în vedere şi eventualitatea amânării pentru toamnă a operaţiilor stabilizării şi împrumutului.

Această amânare ar obliga guvernul să se retragă?

Opoziţia naţional-ţărănistă răspunde afirmativ. Dar averescanii şi iorghiştii cred că guvernul se va menţine încă o bucată de vreme.

Mijloace de captaţie

Averescanilor li s'a şoptit la ureche că o întârziere în schimbarea regimului le sporeşte şansa succesiunii. Şi prin urmare, averescanii susţin—cu inima plină de speranţe—o prelungire a guvernării liberale.

Cu d. Iorga, lucrurile merg şi mai uşor. O extaziare liberală pentru opera de la Văleni de Munte, e suficientă ca să determine bunăvoinţa şefului naţionalist.

Cu asemenea preţ ieftin, guvernul liberal îşi creiază atmosfera politică necesară.

K.

Din toată lumea

Progresul aviaţiei.—In ultimul timp, de când cu marile raiduri aeriene, aviaţia a progresat enorm. Astfel se construesc astăzi în America (la Washington şi Mexic) avioane foarte elegante, spaţioase şi confortabile. Noulle dirijabile cuprind săli de mâncare, dormitoare, sală de baie, bibliotecă, dancing şi chiar cinematograf.

Totuş, însişi americanii care sunt oameni îndrăzneţi, ezită încă în mare măsură să întreprindă zboruri lungi şi primejdioase. Cu timpul însă, voiajul aerian va ajunge cel puţin tot atât de sigur, cât este astăzi călătoria cu trenul, cu automobilul sau cu vaporul...

•

Un copil fenomen. — La Düsseldorf (Germania) o femeie a dat naştere unui prunc care cântăreşte 12 kilograme şi care posedă trupul şi înfăţişarea unui copil de cel puţin şase ani.

In plus, pruncul are la fiecare mână câte şapte degete, ochii îi lipsesc, este complect chel şi are două cocoaşe în spate.

După câteva ore de zbuciumări şi dureri atroce, atât mama cât şi copilul au încetat din viaţă.

•

Dansul în stradă.—In multe oraşe din Italia, în special în cele nordice (Milano, Genova, Turin, Veneţia...) s'a desvoltat obiceiul de a se dansa în plină stradă. In modul acesta se stingherea uneori circulaţia pietonilor, provocându-se adesea spectacole prea puţin decente.

In consecinţă autorităţile au declarat dansul pe stradă delict de circulaţie, pedepsind pe contravenienţi cu amendă severă şi chiar cu închisoare corecţională. Totuş italienii nu s'au dat învinşi. Ei dansează prin curţi, în ganguri, pe terase, probabil ca să facă în ciuda autorităţilor.

•

Miss Elder şi Lindbergh.—Frumoasa şi îndrăzneaţa aviatoare americană Miss Ruth Elder şi-a exprimat dorinţa să execute un nou zbor peste Atlantic, dar de astă dată în tovărăşia lui Lindbergh.

Rămâne de văzut acum, dacă acesta va accepta o ofertă laolaltă, ispititoare şi primejdioasă!...

•

Furturile în Londra. — O statistică poliţienească arată că, în cursul anului trecut, s'au furat pe străzile Londrei 1196 automobile şi 224 motociclete.

In acelaş interval de timp, au fost pedepsiţi 580 poliţişti, pentru neglijenţă în serviciu.

•

Cazul excepţional din Egipt.—Se anunţase că o indigenă din Ismailie (Egipt) a dat naştere la 6 stârpituri de copii şi că starea ei ar fi disperată.

Adevărul este că excepţionala egipteancă e perfect sănătoasă, iar cei 6 gemeni — 4 fete şi 2 băeţi — se prezintă bine şi se dezvoltă normal.

Halal femeie!

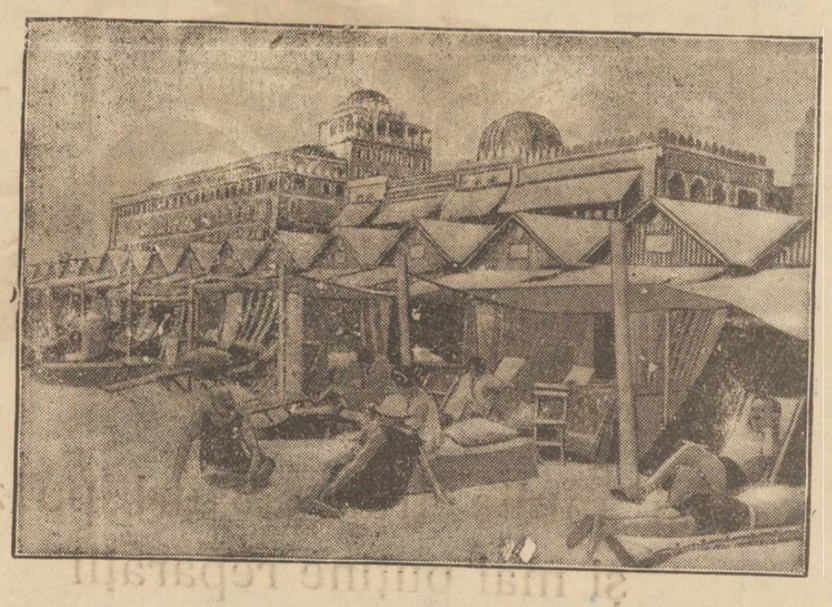

JALEA DE LA LIDO

Marea instalaţie de băi de la Lido (Veneţia) care a fost complect nimicită de incendiu.

ASPECTE

Cu Stejărel la Varatic...

Aproape un an; în ziua de douăzeci şi trei a lunei acesteia anul va fi încheiat, de când — spre seară — am coborât la poarta mânăstirii, după un drum în care dădusem libertate fanteziei mele şi la capătul căruia aşteptam o reculegere: ca între ziduri de mânăstire chiar când nu eşti credincios.

Urcam încet spre arhondaricul de sub poarta căruia veneau grupurile de oaspeţi întorcându-se din pădure; pe băncile odihnitoare din piaţetă, lumea aştepta ceasul înserării să coboare tainic şi să o învălue în tăcere şi visare.

Era, în ceasul acela de seară la mânăstire, un farmec negrăit şi eu care mă scuturam de colbul şoselei şi de colbul amintirii orăşeneşti, mă lăsam cuprins de atmosfera calmă fără putinţă de descripţie şi mă reculegeam: aşteptam şi nu ştiam ce aştept, aşa cum stai în preajma unui eveniment din a cărui petrecere poţi eşi cu sufletul înfrânt pentru totdeauna, sau fericit pentru tot restul zilelor tale...

Clopotele începuseră să sune, după toacă: vecernia îşi îndeplinea misterul şi odată cu dânsa noaptea care se lăsa, parfumată de brazi şi de poezie; de undeva, de departe, clarul lunei pline se ghicea prin umbrele mari dimprejur. Era în adevăr o linişte de sihăstrie.

Voiam să mă reculeg; şi aşteptam şi nu ştiam ce. Deodată, lângă mine, s'a oprit cineva, apărut ca din tăcere şi din vis: Stejărel stătea lângă mine, cu o carte la subsuoară şi ne priveam fără un cuvânt care ar fi putut sfărâma minunea clipei de paradis din ceasul acela binecuvântat.

Şi, pe nesimţite, am pornit împreună; mă conducea Stejărel pe ulicioare întortochiate cari urcau între căsuţe cu flori strălucind sub clarul de lună care acum devenise stăpân pe imensitatea privelişti şi a liniştei; am înconjurat o bisericuţă albă şi ne-am oprit în faţa unui mormânt.

— Veronica Micle, şopti Stejărel; şi nu ştiam dacă îmi vorbea mie, sau invoca numele adoratei lui Eminescu, atâta emoţie era în glasul celui mai bun prieten al meu.

Cât am stat muţi lângă mormântul Veronicăi, nu ştiu; dar ştiu că Stejărel şi eu, am răscolit atunci—în noaptea cu lună şi mister—tăcând, toate suferinţele amantului Veronicăi şi toate durerile noastre. Stăteam, purificaţi de reculegere şi albi sub lună, ca două coloane de marmoră, ca două statui ale suferinţei pe mormântul sărac al Veronicăi...

De atunci, e aproape un an. Stejărel nu mai este. Luna plină cade acum şi pe mormântul lui, cum cădea acum un an pe mormântul Veronicăi Micle; în sufletul meu s'a retrezit reculegerea de atunci, pură, ca un vis: o opresc şi o aşez întreagă la mormântul lui Stejărel, prietenul, poetul, cu care am descoperit-o lângă mormântul unei muze.

G. SPINA

Şi în America

este criză economică?

Sîntem deprinşi a crede că State-Unite sînt ţara bogăţiei nesfîrşite şi a prosperităţii generale. Realitatea pare însă a fi alta.

Incontestabil că situaţia economică din marea republică americană e superioară majorităţii statelor din lume. Dar există şi în Statele-Unite criză, dificultăţi, lipsuri, sărăcie.

Depildă, în cuprinsul republicei sunt peste 4 milioane de muncitori fără lucru; şi milioane de ferme au fost părăsite de agricultorii săraciţi. In cursul anului trecut 23,000 case comerciale au dat faliment; iar în ultimii 7 ani s'au prăbuşit 4000 bănci. Iată suficiente semne de criză.

Prosperează numai anumite corporaţii şi trusturi privilegiate; anumiţi milionari şi acaparatori de afaceri, — în timp ce masa mare a naţiunii luptă din greu cu dificultăţile de tot felul,... întocmai ca în restul lumii care suferă din pricina organizării social-economice defectoase şi inechitabile.

Stejărel Ionescu

Accidentul nenorocit, căruia a căzut victimă Stejărel Ionescu, a putut arăta intelectualităţii ieşene de ce mare consideraţie se bucura defunctul, nu numai în laşi.

Au scris şi vorbit despre el, arătându-i-se calităţile morale şi intelectuale, purtarea lui în Societate, gîndirile de cari era animat, speranţele, ce promitea. Şi leau spus toate acestea cu mai multă inimă şi simţire, cei ce au trăit intelectualiceşte, mai mult lîngă el, colaboratorii de la „Opinia".

Iar dintre colaboratori, au fost în primele rânduri, cei tineri.

In jurul „Opiniei" însă au stat straja şi mai stau încă şi dintre cei mari la vrîstă. Şi aceştia l'au avut tovarăş de muncă şi prietin bun pe Stejărel.

Cu cîtă satisfacţiune,—satisfacţie pe care o citeai în figura lui,—îl considera C. C. Alecu Badareu, şi de cîte ori nu ne spunea el, că băetul acesta o să ajungă departe!?

Dar între colegii lui din redacţie? Aşa, aceştia în glumă spuneau că vor întemeia un nou partid politic, înaintat de toţi. Partidul purta un nume sau era să'l poarte?! Dacă nu mă înşel, se zicea că are să fie cam „anarhist". Nu vă spun cine era hotărât să stea în fruntea lui, căci atunci a-ţi înţelege repede cu toţii, ce fel de „anarhism" are să se oploşească în rîndurile lui. Şi, după cît îmi amintesc, se spunea, tot în glumă că Stejărel a şi dat adeziunea la aceasta.

Vedeai pe Stejărel, la mesuţa lui de lucru înconjurat de reviste, ziare străine, pe cari le citea cu atenţiune. Stejărel promitea să fie *un om*. De aceia regretele noastre ale tuturor, celor ce am avut contact mai mult cu el, sunt şi mai mari şi vor fi şi mai durabile.

Totd'auna găsiai la masa de lucru pe C. R. Ghiulea şi Stejărel. Le ziceam: „Cei doi stîlpi ai „Opiniei".

Şi iată că Stejărel s'a dus... Fie-i tărîna uşoară!.

V. I. RADU

La sfârşitul anului şcolar

S'a încheiat bilanţul unui an de activitate şcolară, extra-şcolară şi culturală.

Ce s'a făcut în satele României Mari, în acest timp—se va scrie în numeroase „situaţii" şi „dări de seamă"; se vor indica în reviste şcolare rezultate fericite; se va vorbi cu înflăcărare despre progresul făcut şi se vor aduce laude administraţiei pentru concursul dat la promovarea învăţăturei de carte.

Se va vorbi de bine, se va aşterne pe hârtie numai partea bună, dar nu se va spune şi nu va scrie nimeni despre rezultatele dureroase.

A scrie că autorităţile active nu au dat nici un concurs la răspândirea culturei în popor, a scrie depildă că, din 170 copii curs elementar, complimentar şi adulţi, nu au urmat cursurile de cât 50; că legea obligativităţei a fost disprefuită; că învăţătorul a fost torturat, — asta nu este admis.

Dar mai ales nu se va putea scrie felul cum au funcţionat şcolile în timpul iernei, din cauza lipsei de lemne.

Sunt lucruri ce nu se pot ascunde. Adevărul trebue spus în toată goliciunea lui, mai ales când e vorba de o chestiune aşa de importantă: „Cultura Poporului".

Şi dacă cei puşi în slujba dreptăţei îşi vor înţelege menirea se vor trezi—poate— din visări.

Domnilor! In secolul radiofoniei şi al electricităţei, la noi nu primesc învăţătură de carte de cât 30 la sută din copii. 70 la sută sunt meniţi să devie servitori, talhari la drumul mare, vagabonzi etc. şi nu cetăţeni conştienţi.

Vedeţi defilând acest dezastru şi întrebaţi-vă conştiinţa dacă aşa trebue îndrumat poporul pe calea cea adevărată.

Mi-i sufletul plin de sbucium şi durere. Nu pot scrie atâtea câte ştiu şi câte îmi dictează conştiinţa.

Maria Mândru
învăţătoare

D. Radici în convalescenţă

Belgrad 4. — Starea sănătăţii d-lui Ştefan Radici este foarte bună. D. Radici s'a dat jos din pat ieri dimineaţă şi s'a plimbat prin odaie.

„OPINIA"

LITERARA ŞI ARTISTICA

In laşul nostru.

Un concetăţean de ispravă îmi spuse mai deunăzi:

— „Aşa-i în tîrgul ista oropsit: viaţă de provincie, plictiseală amară. Uite eu, de pildă, funcţionar modest îmi câştig greu pânea de toate zilele. Şi după o săptămână întreagă de muncă încordată, aş vrea măcar Duminecă să-mi răcoresc sufletul. Dar plimbările, chiar în afară de centrul oraşului, îţi îndoapă plămînii cu praful stîrnit de goana maşinelor. In plus, n'ai un spectacol frumos de teatru, o conferinţă interesantă şi cu adevărat instructivă, o reprezintaţie care să te recreeze şi să-ţi destindă nervii. Mereu politică, mereu întruniri, mereu stabilizare şi împrumut. Fără îndoeală, faţă de mărimea şi însemnătatea lui, laşul este un oraş năpăstuit".

Ce naiv pare cetăţeanul nostru! El acordă laşului prea multe veleităţi intelectuale şi-i afirmă o importanţă pe care n'o are astăzi de cât istoric şi în teorie!..

i. b.

FAPTE

Teatrul Ventura.

Distinsa noastră artistă, d-ra Marioara Ventura, va sosi în ţară în cursul săptămânii viitoare, spre a petrece vacanţa la Tekirghiol.

Cu acest prilej d-sa va desbate din nou împreună cu însărcinaţii oficiali, proectul înfiinţării teatrului „Ventura". In principiu proectul este admis; urmează numai să se îndeplinească formalităţile necesare şi să se stabilească definitiv unele chestiuni de amănunt. După cum se afirmă teatrul va începe să funcţioneze de la primăvara viitoare.

Inţelepciune.

Un cuvânt—un sfat—al marelui scriitor german Heinrich Mann către un debutant. Intr'un cerc literar, tânărul discuta, mereu, fără să observe că declaraţiile lui stârnesc dezaprobări ironice. La sfârşitul reuniunii, simţind neatenţia interlocutorilor, el ceru explicaţii lui Heinrich Mann. Romancierul îi răspunse brutal:

— Gândeşte-te că cel mai bun tovarăş al inteligenţei este tăcerea!..

Mussolini în film

Am relevat acum câtva timp că dictatorul italian îşi publică memoriile în ziarul francez

(Continuarea în pag. 4-a

POLITICA GRECEASCA

D VENIZELOS

a fost însărcinat cu alcătuirea noului guvern grecesc.

La un mormânt...

Când m'am deşteptat Duminică dis-dimineaţa, prin fereastra larg deschisă, năvălea lumina primei zile din luna lui Cuptor şi vrăbiile ciripeau cu însufleţire prin copaci un imn în cinstea acestei sărbători.

Dar în aceiaşi clipă, pe pragul conştiinţei mele abea trezite, apăru fantoma aceluia, care zăcea unde-va neînsufleţit pentru vecie...

— De cu seară încă, dintr'o gazetă bucureşteană, aflasem de năprasnica sa moarte.

Un fapt divers între altele o mie: „Ziaristul ieşan, Stejar Ionescu, mort într'un accident de autobuz".

Halucinantă ştire! Nu m'a mai răbdat în casă. Poate nu era adevărat. La chioşcuri, vai, gazete ieşene confirmău şi ele grozava veste...

Intr'o librărie, vitrinele golite de cărţi, doar volumul lui, unicul volum pe care sărmanu Stejărel avusese vremea să-l publice, stătea în picioare, impresionant, ca o lespede funerară îndoliată, cu epitaful atât de nimerit.

„Cei ce vor să cunoască sufletul lui Stejar Ionescu, să-i citească volumul".

Il cunoscusem sufletul înainte de a-i ceti volumul...

Şi gândul îndurerat porni să smulgă nefiinţei prada sa, să şi-l închipue aşa cum fusese în viaţă...

Ce comori de adâncă valoaloare omenească, erau în acest tânăr, timid ca o mimoză sensitivă, de o delicateţe ce te făcea să te întrebi dacă într'adevăr putea el fi jurnalistul cu condeiul viguros şi plin de temperament.

In vremea noastră de arivism în care atâtea nulităţi se cocoţează cu pretenţii ridicole, apariţia unui om dotat cu atâtea strălucite calităţi şi totuşi de o modestie profundă, izvorâtă dintr'o bunătate aproape naivă a inimei, era un adevărat anacronism...

Modestie, bunătate, nu sunt ele aproape defecte inavuabile, compromiţătoare pentru un om al scrisului, care vrea să facă carieră, să se impună?

Stejărel (parcă nici odată un nume n'a caracterizat mai bine pe purtător) Stejărel — delicat şi tare — nu era omul „carierei". Talentul lui îi asigura ascensiunea.

Primul lui volum fu şi prima treaptă spre un renume literar, unanim recunoscut în republica literelor.

Şi totuşi, firea lui gingaşă, figura lui fragilă, nu erau parcă din timpul nostru, care cere să fi zgomotos, egoist, brutal.

Era parcă din timpul pajilor, ce sângerau în ascuns pentru domniţa inimei lor sau din vre-

(Continuarea în pag. 4-a)

Rapiditatea cu care acest camion face carsele cele mai lungi va îngădui extinderea activităţii Dv. dincolo de localităţile din imediata Dv. apropiere.

Mai multe transporturi pe zi şi mai puţine reparaţii

«Cu un Chevrolet afacerile prosperă şi profitul se măreşte» îşi spun acei cari l'au cumpărat

Antreprenorii de transporturi şi proprietarii de omnibusuri de pretutindeni precum şi mii de comercianţi şi firme comerciale nu vorbesc decât de serviciul rapid şi sigur pe care'l face un Chevrolet.

Puternicul său motor cu supapă în cap, îl ajută să străbată drumurile cele mai rele, pantele cele mai înclinate.

Rezistentul său şasiu şi puternicile osii dinapoi îi permit să fie încărcat la maximum fără a pierde nimic din viteză. In afară de aceasta, Chevrolet-ul e atât de bine suspendat, atât de ferit de zguduiri încât pasagerii stau comozi iar mărfurile nu sunt supuse stricăciunilor.

Frumosul aspect al Chevrolet-ului contribue de asemenea la prosperarea afacerilor Dv. Toţi inginerii n'au decât cuvinte de laudă pentru construcţia sa solidă şi perfecţionările sale continue.

Furnizorul Dvs. va fi încântat să vă facă o demonstraţie cu Chevrolet-ul, arătându-vă în acelaş timp caroseria cea mai potrivită cu întrebuinţarea ce-i veţi da şi cu localitatea în care vă găsiţi.

Reprezentant exclusiv pentru România

LEONIDA & Co. S. A.

BANCA MOLDOVA — IAŞI

Filiale şi Agenţii în toată România

Şasiul Chevrolet-ului este încercat cu atenţiune şi a fost întărit în aşa fel încât să poată transporta sigur şi repede pe orice fel de drum o încărcătură maximă.

VEHICULE COMERCIALE CHEVROLET

ŞASIUL PENTRU CAMIONETA LEI 150.000

O explicaţie

în chestia fondului electoral din Bălţi.

Am primit următoarea scrisoare pe care — din lipsă de spaţiu — o publicăm abia azi.

Bălţi 27 Iunie 1928

Domnule Director,

Fiind-că onoratul Dv. ziar, a binevoit să publice trei corespondenţe în chestia bârfelilor pornite în contra d-lui senator Eftimie Popovici, vă rugăm să binevoiţi a publica şi următoarea dezmintire.

Subsemnaţii membrii din comisiunea cenzorilor a organizaţiunii Partidului Naţional Liberal din judeţul Bălţi, şi membrii delegaţiunei permanente, luând cunoştinţă ocazională de articolul din „Curentul" din 18 Iunie 1928 No. 144, adus de un prieten dela ţară, (căci în oraş, bârfitorii au avut grija să cumpere toate numerile pentru a le răspândi mai sigur).

Sub iscălitura M. Or. se bârfeşte persoana d-lui E. Popovici, Senator de Bălţi, afirmându-se că d-sa şi-ar fi însuşit suma de 800,000 lei vărsaţi de candidaţii Horia Carp şi Vasiliu Boinavu la fondul alegerilor trecute.

Declarăm că cercetând actele şi socotelile prezentate la timp de către D-sa, despre cari s'au dresat procese-verbale de descărcare în privinţa sumelor depuse de candidaţi cu ocazia alegerilor, nu numai că sumele de 800.000 lei, despre cari spune că ar fi fost vărsate de d-nii Carp Horia şi Vasiliu Bolnavu D., nu s'au urcat la cifra zisă, dar nici măcar totalul fondurilor, n'au atins pe departe nici jumătate din ea, căci listele, în capul cărora figurau d-l Ministru al Basarabiei I. Inculeţ la Cameră şi Efimie Popovici la Senat, n'au avut nevoe pentru succes decât de cheltueli strict necesare, iar nu de cumpărări de conştiinţe, lucru de care nu poate fi vorba nici odată la noi în Bălţi.

Organizaţiunea mai datorează şi azi d-lui senator Efimie Popovici din cheltuelile făcute, o sumă destul de însemnată.

Vestejim cu indignare bârfelile scrise împotriva d-lui senator Efimie Popovici, care este aşa de cinstit şi se bucură de aşa mare respect în oraş, judeţ şi printre noi, încât nimeni nu crede scornitura ticăloasă şi chiar nici d-sa n'are nevoe de a fi apărat ; noi însă ne facem datoria de oameni însărcinaţi cu controlul gestiunei băneşti.

Primiţi, vă rugăm stima noastră.

Preşedintele comisiunei
Chiţilovschi, deputat

Membri
I. Ciocîrva, deputat
M. Cucer, avocat.

In jurul unor incidente

de la paroul sportiv

Primim:

Domnule Director,

Cu privire la raportul apărut în No. 6337 al apreciatului Dv. ziar la rubrica „Sport" ţinem în interesul adevărului să rectificăm unele afirmaţiuni tendenţioase din acel articol:

1) Incidentele ce au avut loc au fost provocate de un grup de spectatori — în mod exclusiv tineret sgomotos — cari voind să servească în mod necivilizat echipa adversă — împiedicau prin manifestaţiile lor buna desfăşurare a jocului.

2) Jocul brutal pe care reporterul Dv. ocazional îl pune în sarcina noastră a fost practicat tocmai de echipa adversă şi nu de noi. Ca dovadă este faptul că 4 din jucătorii noştrii au fost serios răniţi pe când dela adversa niciunul.

Sperăm Domnule Director, că pe viitor când vom recurge la ospitalitatea gazetei Dv. va fi pentru propagandă pozitivă pentru sport şi vă rugăm să primiţi asigurarea deosebitei noastre consideraţiuni.

Asociaţia sportivă Macabi

Soldat inecat în Siret

Roman.— Pe când mai mulţi soldaţi din depozitul de muniţiuni al Corp. 4 Arm. din satul Brăteanu,— se scăldau în apa Siretului, unul din soldaţi: Ion Irimia, din cont. 1927, a fost luat de curent şi înecat.

Cadavrul a fost peseuit a doua zi, la o mare distanţă.

INFORMAŢII

x Termometrul a înregistrat astăzi temperatura 30 grade la umbră.

x Parchetul Tribunalului local, în urma descinderilor făcute la cafenelele Maria Ciobanu şi Ilie Budescu a dat în judecată pentru jocuri de noroc (art. 350 c. p.) pe Ilie Budescu, Iancu Bercu şi Radu Niculescu, toţi din piaţa Halei.

x Agenţii sanitari ai serviciului sanitar al oraşului, au rămas neplătiţi încă pe luna Mai.

Cauzele: Primăria nu are fonduri.

x Aseară a fost internată în spitalul Sf. Spiridon fata Maria Hehman, din serviciul d-lui Camil Gall din strada Sf. Atanase, care a încercat să se sinucidă, bând o substanţă otrăvitoare.

x In cursul lunei Iulie vor avea loc conferinţele sanitare anuale la Iaşi sub preşedinţia d-lui ministru Inculeţ.

x D. Osvald Racoviţă, primarul oraşului pleacă astăseară la Bucureşti.

x Cu ocazia bâlciului din comuna Tg. Frumos, care s'a deschis acum câteva zile, au sosit în acea localitate numeroşi străini.

De aceia poliţia oraşului în permanentă veghere, a cerut companiei de jandarmi pentru întărirea pazei.

x Cu o deosebită solemnitate a avut loc Impărţirea premiilor la şcolile primară şi profesională „David Herţenberg". Au rostit cuvântări ocazionale domnii D. Herţenberg, R. Sufrin, Carol Drimer, av. H. Gherner şi Zaharia Weiss.

x D. dr. V. Buţureanu a fost numit şef de lucrări la clinica I-a chirurgicală de pe lângă facultatea de medicină din localitate.

x Comitetul Uniunii Ofiţerilor de rezervă se întruneşte astăzi ora 6.30 la Serviciul Parcelelor al Primăriei.

La ordinea de zi:

Alegerea delegaţiei ce va gira în timpul vacanţei; şi alte câte-va chestiuni importante.

x In vederea unificărei organizaţiilor funcţionăreşti din localitate, are loc Joi ora 8 jum. seara în sala Langa,—o întrunire a tuturor funcţionarilor organizaţi şi neorganizaţi.

x D. ajutor de primar I. Şoarec, luând un concediu de o lună, chestiunile financiare ale comunei vor fi rezolvate de d. ajutor de primar Justin Adace.

x La Facultatea de litere din Iaşi, sub preşedinţia d-lui Filipide, membrii d-nii Ibrăileanu şi Minea, d-şoara *Vera Iacovlov* din Botoşani a fost proclamată cu succes, licenţiată în litere.

Urăm succes distinsei domnişoare.

x Tribunalul secţia I, judecînd procesul de calomnie prin presă intentat d-lui Const. Cerchez, în urma reclamaţiei d-lui Ilie Mendelsohn pe care l'a acuzat de măsluirea fondurilor dela Camera de Comerţ—a rămas să se pronunţe dacă procesul urmează să se judece de Curtea cu Juri sau să fie reţinut spre a fi judecat de Tribunal.

x Spre a se preveni epidemiile de febră tifoidă, dezinfecţie etc. primăria—prin afişe speciale cere şi sfătueşte populaţia să bee numai apă fiartă, fie că este luată din cişmelele cu apă dela Timişeşti-Ciric sau fântâni.

Tot din aceleaşi motive s'a edictat o serie de măsuri pentru reglementarea comerţului ambulant cu articole alimentare: covrigi, fructe siropuri etc.

x Printr'o circulară s'a cerut instantelor judecătoreşti ca la amnestierea delictelor silvice, delicvenţii să fie condamnaţi la plata materialului.

x Tribunalul local a acordat martoriu de 6 luni, firmei Max Apfelbaum din Str. Costache Negri.

x Atatchi a fost citat pentru a doua oară, de Cab. III Instrucţie Iaşi, care cercetează furtul dela bijutierul Lazăr Iosef.

Dar Atatchi nu s'a prezentat, ci a trimis un certificat de boală.

x Ministerul de interne a aprobat disolvarea comitetului comunal din Bivolari.

Noile alegeri, cari vor avea loc la 12 August, vor da ocazie unor înverşunate lupte între candidaţii liberali şi naţional-ţărănişti.

Noutăţi

Hârtie Gaslitcht

LUPEX-Special pentru negative tari

LUPEX-Standard pentru negative normale

LUPEX-Contrast pentru negative slabe

Hârtie la lumina zilei

Celloidin şi Celloidin-Selbsttonend

NOUA PLACA

ANDRESA Ultra-Ortho

este materialul indicat pentru fotografia de atelier şi de sport

Cereţi în orice magazin de specialitate noul

STATIV Agfa — Stativul de metal cel mai stabil, ale cărui părţi se pot lesne înlocui (5 părţi)

Preţul de vânzare **LEI 519.—**

Cereţi liste de preţuri complecte în orice magazin de specialitate.

Epitropia Spitalului Israelit

Face cunoscut publicului că **solemnitatea inaugurărei** anunţată pentru ziua de Duminică 8 Iulie a. c. ora 3 p. m. va avea loc în aceiaşi zi **la ora 5 p. m.**

Membrii donatori şi Cotizanţi care n'au primit invitaţii personale sunt rugaţi a considera prezenta ca invitaţie.

De vânzare

Un mare imobil cu 25 încăperi (8 apartamente), curte pavată, pivniţă de piatră, 1200 m. p. teren, situat în strada Muzeelor No. 9.

Vânzarea are loc Vineri 6 Iulie ora 1 la Tribunalul Iaşi, s. 3-a.

Condiţiunile se pot vedea în fiecare zi la grefa Tribunalului respectiv.

MOTOR DE 45 H. P. în stare perfectă de funcţiune, de vânzare, de închiriat sau orice altă combinaţie, a se adresa la Const. Filip, str. Păcurari No. 129.

DE INCHIRIAT 3 odăi, bucătărie şi atenanse, cu instalaţie de lumină şi apă. A se adresa Fr. Forgiarini Iaşi str. Sarata 6.

AM PIERDUT Sâmbătă 30 Iunie în Vaslui sau pe drumul Vaslui-Munteni portofelul conţinând 6500 lei numerar, carnetul identitate c. f. r. recipise şi acte de valoare. Aducătorul va primi 3000 lei recompensă. Obiectele sus indicate rugând a se aduce ori trimite urgent pe adresa: Inginer Stere Rodoteatu Direcţiunea Silvică, N. Gane 20 Iaşi sau Comuna Lipoveţ judeţul Vaslui.

PIERDUT buletinul biroului de populaţie Iaşi, carnetul de membru al corpului contabililor din Iaşi, abonamentul pentru 2 curse la tramvay pe luna Iulie c t., o chitanţă a Societăţii de Asigurare „Urania" pe trimestrul Iunie — Sept. şi o dovadă dela magazinul Pietro Bet.

Le declar nule şi fără valoare în mâinile oricui s'ar găsi.

LUPU MALES
strada Soc la 40

A DISPARUT de 7 zile din strada Albă No. 9 Iaşi, D-na Sofia Şubă fiind suferindă de mult timp, este înaltă, faţa roşcovană ; îmbrăcată haine gri, pantofi negri şi broboadă pe cap, etate 70 ani. Cine ştie unde se află este rugat a înştiinţa la adresa de mai sus.

AJUTOR DE ŞOFER, angajează imediat Dl. I. Iosefsohn, str. Lăpuşneanu 40.

DE INCHIRIAT una casă cu trei camere, antreu, bucătărie şi accesorii. A se adresa str. Muzeelor No. 26.

PARCELE DE VÂNZARE, Impas 40 de Sfinţi, lângă Invalizi. A se adresa proprietarei, între 2—5 p. m., la adresa sus citată.

Curs de Preparaţie

Pentru admiteri în Gimnazii, Licee, Şcoli Militar, Normale de băeţi şi de fete, pentru burse sau solve, corigenţi, etc. garantând reuşită.

Pretenţiuni foarte modeste.

Părinţii, elevii(e), sunt rugaţi a se adresa cu toată încrederea la: AL. TATARANU
Sf. Haralambie 11 Iaşi

Incasator

cu garanţie morală şi materială, caută „ASIGURAREA ROMANEASCA" str. Lăpuşneanu 40

De închiriat

apartament nou, în strada Păcurari 29, vizibil între orele 9—12 dim.

ULTIMA ORA

Parlamentul se deschide la 8 Iulie
în sesiune extraordinară

Bucureşti 4.— Se anunţă din izvor autorizat că Vineri 6 Iulie apare în „Monitorul Oficial" convocarea parlamentului în sesiune extraordinară, pentru ziua de Dumineoă 8 Iul e.

In acelaş număr al Monitorului va apare convocarea pe ziua de 28 Iulie a adunării generale a acţionarilor Băncii Naţionale, pentru modificarea convenţiei din anul 1925 dintre stat şi Banca Naţională.

Băncile cehoslovace participă
LA STABILIZAREA LEULUI

Praga 4. — Grupul băncilor principale cehoslovace a hotărît să participe cu suma de un milion dolari la lansarea împrumutului de stabilizare al leului.

Guvernul jugoslav demisionează

Belgrad 4. — Agrarienii croaţi şi partidul democrat, după consfătuirea ţinută ieri, au hotărât să ceară regelui alcătuirea unui guvern de concentrare.

Aseară s'a întrunit şi clubul parlamentar al partidului radical (guvernamental). După expozeul primului ministru, s'a hotărât ca guvernul să-şi înainteză demisia astăzi dimineaţă.

Cazul d-nului Chiru din Bacău

Bucureşti 4.—Se ştie că tribunalul din Bacău condamnase la un an închisoare pe d. colonel Chiru, fost prefect de Bacău şi pe funcţionarul Gheorghiu de la comptabilitatea prefecturei, ambii acuzaţi de fraude. Curtea de apel din Iaşi le respinsese apelul. Ambii au făcut recurs.

Inalta Curte de Casaţie, în şedinţa de ieri, a respins recursul d-lui Gheorghiu, dar a primit recursul dlui colonel Chiru şi a retrimis afacerea în judecarea Curţii de apel din Iaşi.

Panamaua cu terenurile petrolifere
Afacerea ia o extindere senzaţională
INTERVENŢII PENTRU MUŞAMALIZARE

Bucureşti 4— In cursul după amiezei şi al nopţii au continuat cercetările la parchetul Ilfov, în chestia enormelor fraude cu terenuri petrolifere.

Parchetul a cerut ministerului de industrie unele acte, în legătură cu tranzacţiile de la Dâmboviţa. Se zvoneşte că aceste acte ar fi dispărut.

Judecătorul de instrucţie va cere parlamentului ridicarea imunităţii unor deputaţi amestecaţi în această afacere.

*

D. Vintilă Brătianu a cerut să fie ţinut la curent cu mersul intrucţiei, dând indicaţia ca ancheta să se facă repede şi fără menajări. Ministrul de justiţie a şi pus ieri la curent pe primul ministru cu descoperirile de până acuma.

*

Nu se ştie chipul cum s'au obţinut ordonanţele de înscriere a concesiunilor în registrele terenurilor petrolifere. Sânt bănuiţi unii funcţionari dela casa pădurilor şi în special din serviciul contenciosului.

Intervenţii pentru muşamalizare

Anumite persoane au depus ieri insistenţe pe lângă d. Mrazek, ministrul industriei, pentru acoperirea acestui scandal nemaipomenit. D. Mrazek a răspuns că nu primeşte asemenea sugestiuni şi a invitat pe intervenienţi să se ducă la primul ministru.

In privinţa aceasta s'au refuzat amănunte presei.

Continuarea cercetărilor

Pe masa judecătorului de instrucţie se află o listă cu peste o sută de nume: parlamentari, avocaţi, mari industriaşi, funcţionari superiori, etc., care vor fi chemaţi să dea lămuriri.

D. prim procuror Codin Ştefănescu a făcut ieri o nouă serie de descinderi, continuând cercetările până la ora 2 noaptea.

S'a stabilit că din cei şase aduşi din Dimboviţă, cinci sînt deplin vinovaţi şi s'a hotărît să se deschidă acţiune publică împotriva lor. S'au şi emis mandate de arestare, pentru falş în acte publice şi excrocherie în dauna statului. Mandatele vor veni spre confirmare mine, — în faţa tribunalului S. III.

Astă noapte la ora 2 şi jum. cei cinci arestaţi au fost depuşi la Văcăreşti. Numai Şerban Duţă a fost lăsat în libertate.

Cablu telefonic
Budapesta-Paris

Budapesta 4. — Ieri s'a pus în circulaţie noul telefon direct Budapesta—Paris, prin cablu subteran. Circuitul deserveşte toate oraşele din Ungaria.

Toate cercetările la Pol
rămîn zadarnice

Oslo 4.— Grupul Nobile rămas între gheţuri a telegrafiat vasului „Citta di Milano", că blocul de gheaţă pe care a aterisat aviatorul Lundborg s'a spart în mai multe locuri.

Aviatorul Maddalena şi alţi doi, au încercat din nou să aprovizioneze pe sinistraţi, dar de data aceasta n'au reuşit.

*

Din Tromsoe se anunţă că al treilea zbor al aviatorului Ravazoni pentru descoperirea lui Amundsen, a rămas fără rezultat. Explorările continuă.

*

Presa norvegiană publică mai departe atacuri contra generalului Nobile şi spune că un adevărat comandant nu trebuia să se salveze cel dintâi şi să-şi lase tovarăşii în primejdie. Poporul norvegian—scriu ziarele—va respinge de acum înainte ştirile care sosesc de pe bordul vasului „Citta di Milano".

Pregătirile naţional-ţărăniştilor

Bucureşti 4— Membrii biroului partidului naţional-ţărănesc aflători în Capitală au ţinut ieri două şedinţe la d. Maniu acasă. S'a discutat despre împrumut şi stabilizare şi s'a hotărât ca adunarea parlamentară naţional-ţărănistă să aibă loc negreşit, indiferent de data convocării parlamentului legal.

Impresionanta sinucidere a unei doamne din societatea ieşană
D-na Margareta Carp-Seleschi s'a aruncat în Râpa Galbenă

O impresionantă sinucidere s'a întîmplat astăzi dimineaţă aproape ora 9, în următoarele împrejurări:

Puţinii trecători care la ora ceia circulau pe la Râpa Galbenă, au observat că o doamnă bine îmbrăcată s'a aruncat depe balustrada Ripei Galbene.

Imediat nefericita a fost ridicată de trecători şi poliţie şi transportată la spitalul Sf. Spiridon, unde a fosr internată în senţia d-lui dr. Tănăsescu.

*

S'a stabilit îndată că sinucigaşa este d-na Margareta Seleschi în etate de 39 ani, domiciliată în str. Păcurari 31, sora a d-nei prof. Praja.

In stare foarte gravă, d-na Seleschi a fost totuş interogată de poliţie, dar a refuzat să dea vre'o lămurire asupra cauzelor actului disperat, rugînd să fie lăsată să moară în pace.

Asupra sinucigaşei s'au găsit cîteva bijuterii şi recipisa unei scrisori recomandate, pe care o trimisese chiar astăzi surorii sale d—na Praja.

*

Sinucigaşa purta ca domnişoară numele Margareta Carp, fiica veteranului maior Carp, din buna societate ieşană. Fusese măritată cu d. avocat Nedelschi de care s'a divorsat. S'a măritat apoi a doua oară cu d. Seleschi decedat.

Sânt puţine speranţe că d-na Seleschi va scăpa cu viaţă.

Alte eleve reuşite
la examenul de bacalaureat

Ieri s'a afişat la şcoala secundară de fete „Oltea Doamna" o nouă serie do candidate reuşite la examenul de bacalaureat.

Au fost declarate bacalaureate următoarele domnişoare, eleve la liceul *„Oltea Doamna"*: Stoicescu Coralia, Străjescu V., Tărăbuţă Rodica, Zandberg Pepi, Bădărău Elena, Brăilă Elena şi Cantacuzino Lucia.

De asemenea au fost declarate bacalaureate următoarele eleve dela liceul *„M. Kogălniceanu"* din localitate: Lainer Ella, Marcus Ghizela şi Rauch Rezi.

*

Examenul oral la „Oltea Doamna" continuă astăzi după amiază, când vor fi ascultate restul elevelor dela liceul M. Kogălniceanu şi cele particulare.

ORA 1

Noul grvern grec
prezidat de d. Venizelos

Atena 4. — D. Venizelos a prezentat astăzi preşedintelui republicei următoarea listă a noului cabinet.

Venizelos preşedinte de consiliu, ministru fără portofoliu.
Davitiano internele.
Mari, finanţele
Contiga, instrucţie publică
Petrivi, justiţia
Sofulis, războiul
Arghiropulos, marina
Burlumi, economia naţională
Emairoilidi, asistenţa publică
Canova, agricultura
Cristomano, comunicaţii

Miniştrii au depus jurământul la prânz. Camera va fi dizolvată.

Decretul de dizolvare va apare Sâmbătă sau Luni.

D-na Ecaterina Căpitan Andrei aduce la cunoştinţa rudelor şi prietenilor că în ziua de Sâmbătă 7 Iulie ora 11 dimineaţa se va oficia la Cimitirul Eternitatea parastasul de un an dela moartea soţului ei

Căpitan Traian Andrei
fost Comisar Regal la Brăila

INFORMAŢII

x Ca urmare la darea de seamă, cu privire la solemnitatea înmărţirei premiilor de la Liceul „Naţional" din Iaşi, (dare de seamă publicată în ziarul nostru de Sâmbătă), trebue să menţionăm că elevul Neculai V. Ţatomir, premiantul I din clasa III de liceu, a fost declarat premiantul I pe întreg Liceul „Naţional" din Iaşi obţinând media cea mai mare de 9.89.

Felicităm pe tânărul elev pentru munca depusă, şi îi urăm succes şi în viitor ca acuma.

x D-na Eliza Căp. Lateş, fica d-nei şi D-lui Colonel Dobrescu, a luat cu deosebit succes licenţa în litere.

BETI MARCOVICI
AVRAM BRUCĂR
logoditi
Iaşi — Roman
Felicitările se primesc Sâmbătă 7 Iulie la locuinţa D-lui I. Volf. Marcovici. I. C. Brătianu 89.

Inainte de a pleca la băi, nu uitaţi să vă abonaţi la „Opinia"

ORA 2

Amundsen a fost salvat
Enormă senzaţie în public

Berlin 4— „Berliner Lokanzeiger" a apărut azi dimineaţă în ediţie specială anunţă salvarea exploratorului Amundsen.

Faptul a provocat o senzaţie enormă, Foile sunt literalmente rupte din mânile vînzătorilor. Iată amănunte sosite:

Un mare vas de pescari norvegieni şi vasul englez „Baldwin" au reuşit să descopere pe Amundsen în colţul cel mai sudic al insulelor Spitzberg. Celebrul explorator a fost luat pe bord.

*

Berlin 4.— Din Tromsoe se anunţă că cele două vapoare care au salvat pe Amundsen se află în drum spre Tromsoe. Un hidroavion italian a ieşit în întâmpinarea celebrului explorator.

Grupul Nobile n'a fost salvat

Roma 4.—Incercarea de alimentare a grupului Nobile nu a reuşit din cauza ceţei. Vasul „Krasin" nu a izbutit să se apropie de blocul de gheaţă. Banchiza pe care se află naufragiaţii este împinsă de curenţi spre nord-est.

In chestia stabilizărei

Astăzi dimineaţă d. Vintilă Brătianu a primit două telegrame, una din partea d-lui Bădulescu secretar general la Finanţe şi a doua din partea d-lui Victor Antonescu ministrul nostru la Paris, în care se arată că tratativele împrumutul stabilizării merg foarte bine.

Imediat d. Vintilă Brătianu s'a prezentat înaltei Regenţe cu telegramele, făcând un expozeu despre mersul tratativelor.

TELEGRAMA
Asigurarea Românească
Inspectoratul General
I A Ş I
str. Lăpuşneanu 40

La tragerea de amortizare din 30 Iunie 1928 printre alte polite s'au amortizat:

Poliţa No. 633 Tarif D.
a D-nei ELENA GAFENCU
din IAŞI str. Galata No. 21, câştigând
Lei 30.000 (Trei zeci mii) şi
Poliţa No. 41423 Tarif A.
a D-lui CAPITAN C. IOSIPESCU
din Comuna Scânteia, câştigând
Lei 20.000 (Două zeci mii)

Rugăm achitarea urgentă.

„Asigurarea Românească"
Direcţiunea Generală

În voiagiu

să nu vă lipsiţi niciodată
de **Aspirina** în tablete

Cereţi însă numai ambalagiul original „Bayer" cu banderola verde-albă-roşie.
Refuzaţi tablete similare sau cele vârsate.

Doctor A. Dascăl
BOLI de COPII şi INTERNE
VENERICE şi SIFILIS
Tratamentul radical al Blenoragiei acute şi cronice. Injecţiile intravenoase cu Neosalvarsan
Consult. şi tratament:
10—12 a. m. şi 2—8 seara
Iaşi, str. Cuza Vodă 42
(casele Cristofor)
vis-a-vis de Camera de Comerţ

ECOURI

— Dl. *Dr. G. Ioan*, medic clinica infantilă Spitalul Sf. Spiridon, va da consultaţii zilnice dela 1—4 p. m., pentru boli de copii, interne şi sifilis, începând de Vineri 6 Iulie 1928, în str. Gh. Mârzescu No. 10 etaj.

— Şcoala primară de băieţi „Moritz şi Betty Wachtel" anunţă că serbarea de fine de an a acestei şcoli, va avea loc Duminică 8 Iulie a. c. ora 10 dim. în localul şcolii din str. Sărăriei No. 147 şi invită pe această cale părinţii elevilor şi acei interesaţi de bunul mers al şcolii a lua parte la această festivitate.

Numai 14 zile
obţineţi în toate magazinele de branşă pentru fiecare bucată de săpun Elida-Favorit sau săpun Elida-Ideal
câte o cutie de probă a pudrei de Lux-Elida gratis.

Pentru calitatea superioară a pudrei de Lux-Elida garantează admirabilul săpun Ideal şi incomparabilul săpun Favorit. Noua înzestrare, distinsa parfumare şi în special compoziţia neîntrecută de finâ a pudrei de Lux-Elida atrag admiraţia tuturor. Cumpăraţi de grabă.

Săpun Favorit Lei 30.—
Săpun Ideal Lei 39.—, 52.—
Pudră de Lux Lei 50.—

ELIDA

DOCTOR
A. Hoffmann
fost intern al Spitalului Socola
Boli nervoase şi mintale
Boli de nutriţie
Consult. 9-11 a. m.—4-7 p. m.
str. Ştefan cel Mare 13
(Intrarea prin bolta farmaciei Coniver (Pollak)

Dr. L. BALLIF
medic primar
BOLI MENTALE şi NERVOASE
str. Alexandri No. 5
(Laboratorul Dr. Franke)
Consult. 5 — 7 p. m.

DOCTOR
Sebastian Pinelles
medic de spital
Specializat la Paris şi Viena
în boli de copii şi sugaci
RAZE ULTRAVIOLETE
Consult. 2—4 p. m.
str. Gh. Mârzescu 16, etaj
(Casele foste Kessim)

ȘTIRI DIN ȚARA ȘI STRAINATATE

Cum era să fie rezolvită criza de guvern

Criza era să se declare Vinerea trecută

Un guvern de tranziție Titulescu — Iorga — Doctor Lupu

Guvernamentalii confirmă știres dată de „Opinia" că la sfârșitul săptămânei trecute era să se producă o schimbare de regim, din cauză că începuseră semne de eșuare a împrumutului și stabilizărei.

Un parlamentar liberal, intim al primului ministru, ne-a comunicat amănunte precise, asupra modului cum s'ar fi rezolvit criza de guvern, care în adevăr se declarase spre sfârșitul săptămânei trecute.

Vineri era ziua decisivă și guvernul trebuia să se retragă.

Pentru rezolvarea crizei de guvern fusese într'adevăr rechemat și Patriarhul Regent, care se afla la Karlsbad.

*

Se ajunsese la o înțălegere asupra formației noului guvern care ar fi fost prezidat de d N. Titulescu.

Acest guvern numit „de tranziție" ar fi fost format din partidul țărănesc al d-lui dr. Lupu și gruparea d-lui prof. Iorga. In plus ar fi intrat și d. C. Argetoianu, pentru a deține departamentul internelor.

D. dr. Lupu era desemnat pentru ministerul de Domenii și Agricultură iar d. prof. I, Borcea, pentru ministerul Instrucțiunei publice.

Din partea d-lui Iorga, intrau în guvern d-nii Cihodaru și Tașcă.

*

Dar ceiace e mai interesant e că noul guvern, care ar fi avut misiunea de a duce la bun sfârșit tratativele pentru împrumut și stabilizare ar fi lucrat cu actualul parlament. D. prof. Iorga ar fi fost ales președinte al Camerei.

Totul era gata aranjat și succesiunea părea deschisă.

*

Vineri seara, guvernul a primit vestea semnărei acordului cu „Stok Exchange" și criza a fost înlăturată.

I. p.

CURIOASE FENOMENE GEOLOGICE

SE REPETĂ IN JUD. SOROCA

Chișinău 4.—Din Soroca se anunță că în comunele Abramovca și Orădiștea se produc de câteva zile curioase fenomene geologice. Pământul se cutremură pe o mare întindere, dând la iveală o serie de noi deșaluri în formă de lanțuri paralele.

Uneori după amiază se aud bubuituri surde.

In cursul nopții se aud huete sălbatice urmate de un zgomot curios ca de rostogolirea unor mari puhoaie de apă.

*

Aceste fenomene geologice s'au mai produs și acum șase săptămâni, când sătenii din împrejurime, alarmați, erau să-și părăsească locuințele.

De câteva zile fenomenul se repetă.

„OPINIA"

literară și artistică

(Continuarea din pag. I-a)

„Candide" subt titlul „Viața mea".

Aceste memorii au avut o deosebită influență asupra unor regizori de cinematograf, care au hotărât să turneze un film, cuprinzând în detaliu toată viața zbuciumată a dictatorului

Filmul este menit să obțină un succes răsunător.

Enervare

Un profesor de liceu din localitate, intrând într'o zi foarte furios în clasă și găsind acolo o dezordine și un zgomot infernal, se adresă elevilor cu o voce tunătoare:

— „Ce-i infamia asta ?.. ce, credeți că ați găsit aici sat fără câni ?.. dar eu unde sânt ?.."

Nu garantăm autenticitatea.

Anecdotă adevărată

Marele industriaș american. Henry Ford a fost prezentat unei poetese americane; într'un colț al salonului, constructorul de automobile remarcă un domn care saluta, saluta, saluta neîncetat pe toți vizitatorii.

— Cine este acest domn ? — întrebă fabricantul curios.

— Este bărbatul poetesei, îi răspunse un amic din apropiere.

— Ah,—exclamă Ford.

Și după o mică pauză:

— Și... ce făcea înainte de a se căsători ?...

Diferite știri

— *S'a stabilit* în Austria că cel mai jucat dramaturg contimporan este Georg Kaiser. Desigur pentru ieșeni el este un nume necunoscut!..

— *Filmul românesc* „Povara" a fost cumpărat de casa germană Pan, pentru a fi distribuit în toată lumea.

— *La un anticar* din Paris au fost găsite câteva din scrisorile de dragoste ale poetului Heinrich Heine. Din motive lesne de înțeles scrisorile nu pot fi publicate.

La școală

— *Profesorul:*— „Ionescule numește-mi un patruped".

Elevul:—Masa.

Spaimă la un cinematograf din Huși

Huși 4. — O pancă mare s'a produs aseară în grădina cinematografului „Renașterea" de aci.

Rula filmul „Graiul Sângelui" cu Lya de Putti. In timpul actului trei, filmul a luat foc. Mai flăcări au țâșnit din cabina operatorului. Publicul la vederea focului, foarte alarmat, s'a îngrămădit la gangul de ieșire, de teama unui incendiu violent dat fiind ca în apropierea cabinei se flă paravanul hotelului princiar. Grație prezenței de spirit a proprietarului d. Zanet Cărlăteanu filmul incendiat a putut fi repede smuls și stins.

După trecerea clipelor de panică, spectacolul a urmat în liniște.

Leontin

Piața Valutară

Leul la Paris a cotat ieri 15,50 ; la Zurich 3.17.

Devizele în Capitală au notat: Francul francez 6,43 ; belga belgiană 22,85 ; francul elvețian 31,50; lira engleză 797,50 ; dolarul 163,25 ; lira italiană 8.60, coroana cehă 4.84 ; Rentenmark 39.

In memoria ofițerilor

morți în campanie

Societatea „Cultul Eroilor" Regionala Iași, aduce la cunoștința tuturor familiilor care au eroi ofițeri morți în timpul campaniei din 1916-1918 și inhumați în cimitirul Eternitatea Iași, că între 1 și 20 Septembrie 1928, se va face exhumarea tuturor eroilor ofițeri din cimitirul **Eternitatea** și se vor reinhuma în cripta monumentului din cimitirul de onoare Eternitatea Iași.

Familiile care nu au trimis încă fotografiile ofițerilor, sunt rugate a trimite Comitetului Regional Iași în cel mai scurt timp posibil fotografiile ofițerilor, pentru a putea fi trimise în Ceho-Slovacia spre a fi lucrate în porțelan, (după care, fotografiile originale se vor înapoia).

Tot odată, sunt stăruitor rugate familiile a trimite odată cu fotografia, și indicarea unității din care a făcut parte ofițerul, aceste date fiind necesare la complectarea plăcilor de marmoră din cripta ofițerilor.

Un scandal comercial

în Tg. Cucului

In cercurile comerciale face senzație reclamația depusă la poliție, de proprietarul unui magazin din Tg. Cucului

Acesta acuză pe fostul său tovarăș de a fi sustras cantități enorme de mărfuri din magazin.

Sustragerile au fost ușurate prin aprobarea tacită a unui funcționar din magazin, care a primit în schimb câteva mii de lei.

Funcționarul fiind arestat la poliție, a mărturisit că, a surprins pe fostul său stăpân cărând marfă din prăvălie.

Banii cu care stăpânul său i-a cumpărat tăcerea au fost găsiți îngropați în beciul magazinului. Pe de altă parte fostul tovarăș arată că actualul proprietar al magazinului îl acuză într'adins de această faptă, numai pentru a înșela pe creditori.

El încearcă să convingă pe creditori să-i scadă o bună parte din datorii — făcând uz de acuzația ce i-o aduce.

Faptul este viu comentat. Urmează ca poliția să stabilească adevărul.

Excursia elevilor

Șc. normală „V. Lupu"

Marți s'a înapoiat în localitate grupul de 55 elevi și 7 profesori ai școalei normale „Vasile Lupu", care, sub conducerea d-lui dr. S. Bârsănescu, directorul școalei, au întreprins excursia de studii prin Bucovina, Ardeal și Valea Bistriței.

Excursioniștii au vizitat: Suceava, Gura-Humorului, Voronețul, Moldovița, Câmpulung, Vatra Dornei, regiunea muntoasă dintre Dorna și Borgo-Sușeni, Valea Bistriței (pe plute, cu oprire la Răpciuni pentru urcarea Ceahlăului) și P. Neamț.

Excursioniștii, în majoritatea lor absolvenți din anul acesta ai școalei, au adunat impresii neuitatate din aceste regiuni, unele din cele mai frumoase ale țării.

La un mormânt...

(Continuare din pag. I-a)

murile romantice ale trubadurilor; poate de aceia fost-a el atât de curând rechemat ?

Ar avea un sens atunci moartea sa atât de absurdă...

L'au înmormântat sub flori, toți cei ce l'au iubit, înainte de a-l preda țărânei. Sărmanul său trup, plăpând ca un trup de copil, dispare sub lințoliul policrom și parfumat al florilor.

Lângă sicriu, în picioare, tânăra soție, bătrânii părinți, încleștați într'un grup al durerei, ca grupul lui Laocoon, sub mușcătura veninoasă a morții.

Te cutremuri de revoltă !

O, Doamne, de ce strici cu atâta nepăsare, cea-ce atât de rar îți reușește să creezi, o capodoperă a mâinilor tale sfinte ?

S'au poate nu ai sfricat'o ? Poate l'ai înălțat pe cel plâns, într'o viață mai înaltă, unde sărmanii noștri ochi nu-l pot zări ?

Poate va continua să trălască în tovărășia unei lu ia Hâșdâu, unei Marie Baskirscheff, a tuturor tinerețelor tragice ce nu și-au ars ulciul vieții lor...

— In sunete de clopot l'au dus la locașul de veci. Soarele asfințește, umbrele cuprind pământul în care l'au culcat... Teii cădelnițează mirezme mai tari și luna e mai plină și mai albă ca ori-când... Sufletul lui Stejărel e mirezmă și rază de argint...

R. SCH.

O direcție financiară

la ministerul de externe

Ziarele din Capitală anunță că la ministerul de externe s'a înființat o direcție financiară, care a început să funcționeze de astăzi și care este menită să se ocupe de studiile financiare trebuitoare conducerii afacerilor străine. Conducătorul acestei noui direcțiuni a fost numit d. dr. Savel Rădulescu.

Crimă

Bacău.—O crimă misterioasă a fost adusă la cunoștința autorităților locale.

Săteanul Iancu Stoica din Tamaș, pe când se întorcea acasă dela Tarina, la întrarea în satul Racova, a fost împușcat cu 3 gloanțe de armă trase din spate.

In agonie, săteanul a fost transportat la spitalul din Bacău.

x Doctorul **Brener**, *specialist mamoș*, boli de femei, consultă dela 2 până la 6 p. m.

După asasinarea ziaristului Iacubovici

Cercetările instrucției din Chișinău.

Chișinău 4. — D na Kolontai, arestată în afacerea asasinării ziaristului V. Iacubovici, n'a voit să scoată o vorbă la început.

Ieri ea a fost supusă unui amănunțit interogatoriu de către judecătorul de instrucție și a trebuit să dea unele relații.

D-na Kolontai a arătat că acel Vasia, care e bănuit că l-a ucis pe Iacubovici, a stat în ultimile opt zile cu ușa încuiată în odaia ziaristului asasinat.

Ea a dezmințit că ar fi avut vre'o legătură cu Vasia.

*

Judecătorul de instrucție a mai stabilit că Iacubovici a primit în repetate rânduri sume de bani în dolari dela guvernul sovietic prin banca emigranților ruși din Chișinău.

Judele instructor a examinat și registrele băncei.

Cercetările continuă.

INFORMAȚIUNI

x Membrii guvernului au fost chemați telegrafic în Capitală pentru joi după amiază, întrucât va avea loc un important consiliu de miniștri.

x **Propunerea** d-lui Gheorghiade, directorul general al Creditului Urban, a găsit și agrementul d-lui Osvald Racoviță, primarul municipiului și al proprietarilor terenului, cu o mică grădinuță, să despartă noua stradă din fața Creditului Urban și noul teatru, — care pe lângă că va împodobi și strada Lăpușneanu, va reaminti și generațiilor viitoare aleea cutreerată de Vodă-Cuza și de Vodă-Ferdinand.

x **Soldatul** Stepa Ștefan din Reg. C. F. R. Iași, surprins în stația Socola că a încercat să violeze un elev de școală, a fost condamnat la 10 ani reclusiune.

x **Prin moartea** inspectorului M. Ciudin, se va face o mișcare în personalul superior al poliție.

Un comisar șef de circomscripție, va fi delegat inspector de poliție.

x **Ministerul** a confirmat pe d. prof. Al. Popovici membru în senatul universitar din Iași, pe timp de doi ani, ca delegat al facultății de științe.

x **Se pare** că vom avea o interesantă întrunire, convocată de comercianții de alimente.

Negustorii vor a se plânge, că față de criză, ei nu pot suporta „subscripția voluntară", pentru automobilul serviciului veterinar.

Comercianții cred că statul e obligat a furniza serviciului veterinar ori câte automobile dorește.

x **La spitalul** israelit continuă concursul pentru un post de medic la secția internă. Eri s'a cetit proba scrisă a celor doi candidați, având ca subiect diagnoza și tratamentul meningitelor.

Azi începe concursul oral.

x **D. Adace**, prim ajutor de primar, a luat o bună dispoziție, acea ca trăsurele, căruțele și automobilele, să nu închidă intrarea în piața Sf. Spiridon, și să evite astfel și accidentele zilnice. Staționarea vehiculelor are a avea loc în partea cealaltă a pieței, pe unde nu circulă tramvaiele.

Atragem atenț unea d-lui Osvald Racoviță, că o atare măsură se impune și la hală.

x **Pentru** Vineri 6 Iulie au fost citați la Cabinetul II instrucție, d-nii I. G. Popovici și Lehrer, foștii conducători ai fabricei de spirt din Nicolina, urmând să fie interogați în afacerea dispariției registrelor acestei fabrici.

x **Neregulile de la percepția Șipote.**— D. judecător de instrucție Pogonat, titularul cabinetului II, a continuat ieri cercetările cu privire la neregulile de la percepția din Șipote, în care este implicat percheptorul Atanasiu, astăzi arestat.

Au fost ieri interogați și confruntați cu perceptorul defraudator, un fost primar din Șipote și doi agenți perceptori. Stabilindu-se și vinovăția acestora, ei vor fi arestați.

x **Se aduce** la cunoștința celor interesați, că la *Gimnaziul „Alexandru cel Bun"* din localitate, s'a deschis pe ziua de 1 Iulie a. c. un curs preparator pentru examene de admitere în școli secundare, corigențe, echivalarea cursului inferior, burse, etc. etc. curs autorizat de Ministerul Instrucțiunii.

Inscrieri și informații, în fiecare zi de la 9—12 a. m. la secretariat.

x **INMORMÂNTAREA LUI M. CIUDIN.**—Ieri după amiază a avut loc înmormântarea fostului inspector de poliție, Mihai Ciudin. Cortegiul a pornit dela locuința defunctului, din strada Vasile Lupu. Carul funebru a fost urmat de d-nii Mircea Badareu, prefectul poliției, senator Zipa, deputat Voinea și întreg personalul polițienesc.

La cimitirul Eternitatea au rostit cuvântări d—nii comisar N. Dimitriu, din partea colegilor și Gr. Botez, șeful serviciului de siguranță.

x **Ieri după amiază** a avut loc înmormântarea regretatului colonel dr. Mihailescu.

Carul funebru a fost urmat de ofițerii din garnizoana locală.

In numele colegilor dela Corpul IV Armată, a ținut o cuvântare d. Colonel Kemingher.

x **Inalta Curte** de Casație a respins recursul fraților Weinrauch, așa încât ei rămân mai departe arestați.

x **Ministerul** Instrucțiunei invită candidatele și candidații reușiți la examenele de capacitate pentru orice materie sau dexteritate și cari n'au fost încă numiți titulari, să se prezinte la minister, la 1 August, spre a-și alege locuri în învățământ.

x **Luni 2 Iulie** s'a judecat la Camera de punere sub acuzare de pe lângă Curtea de Apel din Iași, apelul făcut de avocatul Moritz Hermeliu din Vaslui, în contra hotărârei Trib. Vaslui. Camera de punere sub acuz re a respins apelul.

x **Fetița** V. D. Mardare în etate de 5 ani din com. Rafaila (Vaslu) în lipsa părinți or de acasă, jucându-se prin curte a căzut în fântână. La întoarcere, părinții au constatat nenorocirea.

x **Examenul** de admitere în anul preparator pentru secția pedagogică se va ține la toamnă, la București și Iași.

Condițiunile se vor anunța la imp.

Mantouri elegante
și de **voyage**,
Rochii de vară
și soirée,
ultimile modele
SALI PORJES
Piața Unirei

DOCTOR
HERMANN MORGENSTERN
Specialist din *Viena* pentru *Boli interne, Venerice și Sifilis*
Tratamentul bolilor de inimă și plămâni; bolilor de stomac, nutriție, Diabet (zahăr) (Injecții cu Insulin).
ELECTROTERAPIE:
Raze ultra-violete, Sollux, Raze-Ultra-Roșii, Băi de lumină, Curenți de înaltă-frecvență.
Str. Cuza Vodă 6
(Deasupra Farmaciei Jelea)
Cons.: 9-12½ a. m. și 2-7 p. m.

Medic balneolog
Dr. Albert Ficler
consultă la
Băile Vatra-Dornei
în casa Farmaciei Fritsch

DOCTOR
Dora Coslowsky
MAMOȘ
de la clinicile din *Paris* și *Montpellier*
BOLI DE FEMEI, NAȘTERI
Consult. 3—6 p. m.
Strada Cuza Vodă No. 16

DOCTORUL
R. DAMSKER
str. Ghica-Vodă No. 44-46
MEDICINA INTERNA,
SIFILIS și GENITOURINARE
tratează prin
DIATHERMIE
Bolile interne, reumatismul, guta, nevralgii, etc.
Bolile urinare și boli de femei
Cons. 8—11 a. m. și 3—7 p. m.

„ANCORA" Societate Română de Asigurări Generale
Sediul: BUCUREȘTI Calea Victoriei No. 1 (Palat propriu)
DIRECȚIUNEA REGIONALA IAȘI, str. Lozonschi No. 16 bis
Capital și Rezerve p op ii la 31 Decembrie 1927: 76.414.151.— lei

REZULTATUL TRAGEREI DE LA 1 IULIE 1928

Procedându-se la tragerea 34-a lunară în fața delegatului Onor. Minister de Industrie și Comerț și asiguraților Societății s'au amortizat prin tragerea la sorți polițe de asigurări populare pe viață în valoare de Lei 20.000.— fiecare.

Au eșit la sorți și au fost achitate următoarele polițe:

Lei 20.000.— Pol. 20685 **Cristache Fulgu**, *Casap IAȘI, str. Belvedere No. 3.*
Lei 20.000.— Pol. 31146 Abraham Sternberg, Cernăuți, Lanugasse 24.
Lei 20.000.— Pol. 12779 Bagher Bercovici, BUCUREȘTI sos. Vitan No. 3.
Lei 20.000.— Pol. 36958 Erdös Andrasnè, Timișoara IV Bem utca 34.
Lei 20.000.— Pol. 29908 Hanriette Goldștein, București, strada Păstor No. 10,

Lei 100.000.— cari împreună cu:
Lei 2.760.000,— amortizate și achitate până în prezent fericiților câștigători la asigurări populare fac
Lei 2.860.000.— în total.

Viitoarea tragere va avea loc la 1 August 1928.

Asigurați-vă la „Ancora" cea mai recomandabilă Societate de Asigurare, atât prin tarifele ei moderne și convenabile cât și prin culanța ei deosebită la lichidarea daunelor.

„Opinia" primește abonamente lunare pentru localitățile balneare și climaterice.

ANUL XXIV No. 6339

3 LEI EXEMPLARUL

VINERI 6 IULIE 1928

ABONAMENTE

Lei 1000 pe un an
„ 500 „ 6 luni
„ 300 „ 3 luni

BIBLIOTECA UNIVERSITĂȚII „AL. I. CUZA" IAȘI

OPINIA

ZIAR POLITIC COTIDIAN

ANUNCIURI

se primesc la toate Agențiile de Publicitate și la Administrația ziarului

Iași—Str. Gh. Mârzescu 17

Din defectele învățământului

Prea mulți suplinitori

Examenele recente ne țipă în față un adevăr destul de dureros : elevii sânt foarte mediocru pregătiți și posedă atâtea cunoștinți, câte ai putea căpăta fără a mai fi nevoe să urmezi regulat cursurile școalei.

Tablourile reușiților și absolvenților sânt concludente în această privință. Pe unele liste numărul repetenților și corigenților întrece cifra celor trecuți.

Și dacă e așa, atunci se naște întrebarea firească : sânt oare școlarii de astăzi mai proști, mai leneși, mai ignari ; sau metodele de învățământ și dascălii sânt adevărații culpabili ? Realitatea faptelor ne răspunde în chipul cel mai elocvent.

Cine intră, din interes sau curiozitate, în cancelaria vreunei școli, o vede bine populată de suplinitori și tineri pedagogi.

De ce ?..foarte simplu : profesorul X. este deputat sau om politic influent ; d-sa n'are timp să se mai ocupe cu un fleac de catedră școlară ; dar totodată nu vrea să piardă leafa respectivă. Și atunci, soluția : trimite un suplinitor, care de cele mai multe ori este un student destul de relativ ca pregătire și educație. S'au văzut chiar profesori de chimie, care puneau locțiitor un student la istorie. Alții își lasă catedra vacantă luni de zile și trimet doar în clasă pe pedelul școlii, ca elevii să nu facă gălăgie.

De suplinitori nu mai vorbim. Unii dintre ei sînt venali, cum a fost cazul unui locțiitor destituit după doi ani de terorizări și potlogării ; alții nu cunosc materia, se încurcă în explicații, predau greșit ; și cei mai mulți, în loc să-și facă datoria în orele lor de curs, motivează absențele, citesc notele din catalog sau spun anecdote.

In asemenea condițiuni, lipsa de știință a elevilor apare ca ceva inevitabil. Și de aici, tot atât de inevitabil este și rezultatul dezastruos al examenelor. Situația aceasta mai poate dăinui în liceu, unde elevul, având mereu aceiași profesori—suplinitori, trece clasa, vorba ceia, ca gâsca pe apă. La bacalaureat însă faptele se deslușesc limpede ; și deaceia candidatul răspunde că Napoleon a trăit în veacul al 16-lea sau că Voltaire a scris un studiu despre Balzac.

Ei nu, orce s'ar spune, starea actuală nu se mai poate, nu mai trebuie să fie tolerată. Conducătorii învățământului nostru au obligația să-și limiteze îngăduința și favorurile. Iar mulți dintre suplinitori trebue să se gândească că, înainte de a învăța pe alții, mai au ei înșiși multe de învățat.

I. COLIN

Din toată lumea

Somnul fără vise—Un medic din Berlin anume Felix Praterwein, anunță că a inventat o pastilă, care administrată seara, înainte de culcare, procură un somn dulce, calm și lipsit de visuri. Medicamentul este absolut inofensiv și costă relativ puțin. El are însă o întrebuințare aproximativă, având în vedere că cei mai mulți simt nevoia viselor, ca o evadare din viața zilnică meschină și apăsătoare.

•

Prea mulți ingineri — In Statele-Unite s'a constatat un mare surplus de ingineri. Numai la New-York se găsesc astăzi 14,367 de ingineri, dintre care mulți n'au de lucru și practică ocupațiuni străine de specialitatea lor. Unii emigrează în alte țări și continente, iar alții pornesc plini de speranțe în căutarea unei mine aurifere. Mai toți însă îl invidiază pe Edison care fără a fi titrat sau inginer cu diplomă, este unul din cei mai bogați și cunoscuți oameni din lume.

•

Baletul șerpilor — La un mare circ din Londra s'a reprezintat de curând un spectacol cu totul rar. Șase șerpi uriași au executat cu multă măestrie și supleță un dans ondulat și dificil. Printre reptile făcea figuri acrobatice o femeie tânără care apoi și-a înconjurat trupul cu doi șerpi lungi, dansând charleston cu pasiune. A fost un număr frumos de atracție, care a obținut succes.

•

Urmele trecutului— La Academia de Inscripțiuni din Paris, arheologul conte Du Mesnil du Buisson a făcut o dare de seamă despre interesantele săpături pe care le-a efectuat la Mishrife în Syria (Asia Mică). Intre altele, a dat la iveală un templu străvechi împrejmuit de un zid de cărămidă în lungime totală de 4 km. Această uriașă zidărie dăinuește din anul 2200 înainte de Hristos (având deci o vechime de peste 4000 ani).

•

Avantajele aeroplanului — Aeroplanul scurtează distanțele și sporește capacitatea de acțiune a omului. Dovadă, cazul unui deputat francez care, în aceiaș zi, a putut fi la Paris ca să participe la ședințele Camerei, dar a putut fi și la Angers ca să ție contactul direct cu alegătorii săi.

Deputatul Jean Herard a părăsit Camera la ora 12 din zi, când se ridicase ședința; s'a suit în aeroplan și a aterisat la Angers unde a participat la un banchet oferit de alegători, în onoarea sa. Indată după banchet, deputatul a plecat cu aeroplanul și a fost prezent la Paris, la deschiderea ședinței de după amiază.

Repede și practic.

ASPECTE

Umbra sfântă a lui Stejărel

Știu că trebue să mă întorc la subiectele profane ; știu că viața socială cere de la acei cari luptă pentru îmbunătățirea ei, o muncă fără preget și mai ales fără șovăire și deci nu le îngăduе prea mult răgaz pentru suferințele lor personale.

Dar nu mă pot despărți de amintirea lui Stejărel ; ce mă interesează pe mine fazele tribulațiilor d-lui Oscar Chiriacescu pe toate piețele străine pentru realizarea împrumutului ? Ce mă interesează declarațiile d-lui Titulescu despre politica noastră externă ? Ce mă interesează, în definitiv, dacă parlamentul se deschide sau nu Duminică ?

Vreau să mă izolez pentru câtva timp de sgomotul balciului politic ; vreau să mă retrag departe de micile răutăți ale vieții și să nu mă preocupe altceva decât visarea, gândirea, flanarea pe ulițe pustii, cu ochii pierduți, în depărtări, în singurătate.

Mi-e sufletul greu de suferință. Vreau să așez o barieră între mine și lumea inconștientă care se pasionează de nimicuri, vreau să mă adâncesc în tăcere, între cărți și între visuri.

Nu mă pot întoarce dintr'odată, fără nici o tranziție, de acolo unde m'a dus meditarea asupra morții lui Stejărel, la ocupațiile hidoase ale cotidianului ; nu pot să mă desprind deodată de umbra sfântă a lui Stejărel și să mă alătur aglomerației de trupuri inutile ale micilor mei contemporani.

Știu că viața își revendică drepturile, știu că am datorii de îndeplinit ; dar nu-mi simt puterile toate ca altădată și îmi lipsește entuziasmul pentru luptă : am început să mă îndoesc, a pătruns în mine neîncrederea, l. cep să-mi dau seama de inutilitatea sforțărilor mele, de inutilitatea luptei însăși ; dacă pentru iluziile lui Stejărel a putut fi răsplată cea mai infamă moarte, de ce să mai am iluzii, de ce să mă mai frământ în zădar ?

Moartea lui Stejărel e deprimantă, descurajatoare ; pe mine, care mă simțeam atât de unificat cu dânsul, m'a pustiit, m'a lăsat fără vlagă. Mă caut și nu mai regăsesc ; și, cine știe dacă mă voi mai regăsi vreodată.

S'ar putea deci ca rubrica aceasta a mea, în care de atâtea ori am combătut cu înverșunare și unde cititorii mei au găsit câteodată încurajări la rezistență, să se transforme, să nu mai fie ce a fost.

Un duh elegiac mă ține în puterea lui și umbra lui Stejărel, sfânta și draga lui umbră se proectează vastă înaintea mea, acoperind tot orizontul.

G. SPINA

Exploratorii ghețurilor

Generalul Nobile (al treilea din stânga) fotografiat la Kingsbay după ce a fost salvat. In jurul lui se află ofițerii de pe vasul „Citta di Milano".

Actualități politice

Cearta pentru putere

Oficioasele guvernului, încurajate de știrile optimiste despre împrumut și stabilizare, declară categoric că nu există criză politică și nu există absolut nici un motiv ca guvernul să se retragă.

Aceleași oficioase trag profit și din sprijinul moral oferit de d. Iorga (în schimbul unor laude guvernamentale care au fost turnate peste ambiția apostolului de la Văleni).

Național țărăniștii răspund că nu se vor lăsa intimidați, ci vor răpune „la ceasul voit", actuala guvernare.

Nu înțelegem tocmai bine ce poate să însemne acest „ceas voit". Și adunarea de la Alba-Iulia fusese considerată „ceas voit"...dar nu s'a întîmplat nimic.

Ce-ar fi dacă s'ar renunța la politica de vorbe goale ?

Cîte puțin..

In polemică cu opoziția, oficiosul „Viitorul" destăinuește că, pe Valea Jiului s'a produs tentative de dezordini în centrele muncitorești ; că s'au operat arestări ; că justiția face cercetări și că sunt implicați și fruntași național-țărăniști. Faptele datează din luna Mai.

Iată cum aflăm și noi câte puțin, din ceia ce se petrece în țară..!

X.

D. Argetoianu la externe ?

In cazul când d. Titulescu va demisiona într'adevăr din guvern se crede că d. Const. Argetoianu va ocupa ministerul externelor.

„OPINIA" LITERARA ȘI ARTISTICA

Veselie tristă.

Acum câteva zile, trecând prin dreptul unei grădini de vară, am auzit o melodie banală și o voce uscată ce chinuia mereu același refren:

Viața e un vis,
Un paradis !..

Am cuprins într'o clipă întreaga ironie a soartei, care-l obligă pe sărmanul lăutar să-și pubiice pe buze zâmbete artificiale și să repete zilnic conținutul unui cântec, pe care nici nu-l simte, nici nu-l crede.

Cupletistul din grădină, când rostea cu patos „Viața e un vis", avea bocancii rupți și desigur stomacul gol. El își cabotiniza simțirea, cu singurul scop de a distra pe câțiva cheflii înecați în vin și fum de țigări. Sărman lăutar, cânți tu, sau cântă durerea-ți din suflet ?..

i. b.

FAPTE

Incidentul lui Șaliapin

Șaliapin, în timpul unei audiții pe care a dat-o la „Covent Garden" din Londra, a avut un incident destul de serios. Marele cântăreț rus, nemulțumit de felul cum îl acompania orchestra, a adresat dirijorului câteva cuvinte aspre. Acesta nu s'a intimidat și la rândul său l-a apostrofat pe Șaliapin în mod violent. Cântărețul, indignat peste măsură, a părăsit scena și s'a retras în cabina lui.

După mari insistențe și rugăminți Șaliapin a reapărut la rampă și a continuat să cânte. Dar enervarea l-a făcut să concerteze slab și în multe părți chiar greșit. Pentru prima oară Șaliapin a cântat fals.

Se povestește

că într'o zi doi evrei au fost primiți în audiență de multimilionarul Rotschild. Unul dintre vizitatori începu :

— „Să trăești, domnule Rot-

(Continuarea în pag. 4-a)

MANIA șampionatelor

După războiu, face mari progrese, cucerind metropolă după metropolă, țară după țară, o nouă modă, sau mai exact o nouă manie. Este vorba de pasiunea întrecerilor, a campionatelor, de orice fel.

E un obiceiu adus din America, unde mania recordurilor s'a dezvoltat pe o scară îngrijorătoare.

Sportul făcut pentru antrenare și educație fizică, e un lucru cât se poate de moral. Mania campionatului, dimpotrivă, vine veșnic în atingere cu necinstea și imoralitatea. Toate procedeele sunt bune pentru a obține victoria. Vicleniile, cursele, duplicitatea, sunt mijloace justificate prin victorie, dar nu sunt bune la formarea colectivă a unui popor.

Dar însuși principiul șampionatului se bazează pe apoteoza vanității și orgoliului. Nevoia aceasta de a fi cu orice preț titularul unei fapte superlative, este dizolvantă și periculoasă. Se știe că la New-York, femeia cea mai urâtă din lume prezintă o valoare de atracție egală cu aceia a unei premiate pentru frumusețe. Esențialul e să fii în capul unei serii. Puțin importă că e vorba de o serie de fapte urâte, oribile, periculoase pentru societate.

Cu drept cuvânt moraliștii se alarmează și denunță influența nefastă a întrecerii cu orice preț. Râul face ravagii în toate domeniile : în sport și în politică ; în negoț și în artă. Un număr tot mai mare de muritori, — altfel cetățeni de treabă — ies din cercul ocupațiilor obișnuite pentru a alerga după un record, sacrificând totul pentru ambiția de a pune pe cap o coroană de carton.

Inainte de a pleca la băi, nu uitați să vă abonați la „Opinia".

Patriotism „pentru rurali"

— Ce pățești când ești mamă de erou —

Politicanul român este un tip eminamente patriot, dar de un patriotism cu clopoței, care face zgomot, atrage atenția vulgului, prostește mulțimea și aduce profit în punga „patriotului".

Pilde se pot da din belșug. Inregistrăm astăzi una caracteristică.

O bătrână săteancă din Oltenia a venit la București să ceară sprijin. A făcut coadă pe la ministere și n'a băgat-o nimeni în seamă. A trebuit să doarmă pe peronul gării unde, din păcate i s'au furat și puținii bani ce-i avea asupra ei. Un om de bine s'a îndurat de dânsa și i-a dăruit suma necesară ca să se întoarcă acasă.

Bătrâna aceasta era *mama Ecaterinei Teodoroiu*, eroina de la Jiu, supranumită de patrioți „Jeana D'Arc" a românilor !

Ani de zile am ascultat discursuri cu Ecaterina Teodoroiu în sus, Ecaterina Teodoroiu în jos; banchete, monumente etc. etc. Cînd însă bătrîna mamă a eroinei vine să ceară ajutor de la guvernanții patrioți, ea este gonită cu dispreț.

Patriotismul cu socoteli și profit, a politicianilor noștri, e un soi de patriotism „pentru rurali", ...ca monopolul alcoolului din celebra schiță a lui Ion Iancu Caragiale. *Lr.*

CRIZA JUGOSLAVA

D. Vukicevici primul ministru jugoslav, care și-a înaintat ieri demisia.

NOTE MARGINALE

„Paria" de Eugen Herovanu

de M. I. DUFF

Pe când discuția nu e încă epuizată și criticii se căznesc mereu a găsi deslegarea problemei scopului în artă, istoria literaturii, în virtutea legei selecțiunii, demult și-a dat verdictul; și din toate creațiunele literare, numai acele la a căror bază stă o idee etică de îmblânzire și înălțare morală, au fost consacrate și predestinate nemuririi.

Treptele largi în scara de ascensiune morală a omului, le formează operele a căror autori au pătruns veșnicile și tainicele legi ale sufletului omenesc, bântuit de tot felul de pasiuni și aruncat mereu de praștia neastâmpărului, între patimi și virtuți, între păcat și căință, căutând a găsi un suport și a stabili un echilibru.

Maestrul poartă în sine icoana unei vieți ideale, superioară și neasemnită celei înconjurătoare, în care este totuși condemnat să trăiască. Prin contrast și ciocnire între lumea interioară a maestrului și cea exterioară și reală, se desleagă o energie morală. Prin trezirea sufletului produsă din acumularea nemulțumirilor, se degajează o forță care'l slobozește și'l ridică,—întâi pe maestru și apoi pe cetitor—deasupra celor reale, formând acele legiuni, pe cari le vedem pornind avântate în cucerirea idealului.

Toți acei, cari prin talentul lor, urmează această cale, și dealungul generațiilor suie acest urcuș, sunt continuatorii clasicilor, iluminatorii și îndrumătorii omenirei în pustietatea vieții și vrednici de omagiul generației în mijlocul căreia au lucrat și produs : Unul dintre aceștia, este fără îndoială d. Eugen Herovanu autorul romanului „Paria".

Opera aceasta tratează problema intelectualului evreu și anume a aceluia care, obosit și prea slab pentru a duce în spinare povara grea în glorii și suferinți, lăsată moștenire de strămoși, o aruncă peste bord, ștergând orice urmă menită să amintească vr'o particularitate a neamului și animat de o dorință sinceră, de a fi înghițit de mediul înconjurător, își face intrare în societatea românească. Aceasta îl bănuește, îl urește, îl respinge și'l umilește. „Cu toată lunga și complicata evoluție a ideilor morale, ce s'a schimbat oare în raporturile dintre evreu și arian ? Nimic, aceleași umiliri"... Aceasta este reflecția plină de amărăciuni făcută de medicul Albert Samuelli, eroul romanului, reflecție extrasă din experiența primului contact.

Tânărul medic convins că prin atașare cât mai nemijlocită și complectă mediului, va birui mefiența, rupe tot mai mult legăturile cu ai săi, cu neamul și cu trecutul său.

Mereu la pândă după o privire caldă și prietenească, care'l ridică și'l fericește când s'a produs, sau una batjocărătoare și umilitoare, care'l demoralizează, Samuelli rămâne spânzurat de căutăturile acelora cari frecventează salonul Elenei Movilă. Devine o jucărie a capriciilor și țintă răutăților debitate de musafirii prietenei sale.

Aceasta preconisează botezul ca unică și definitiva dovadă de „despărțire a lumei evreești de cea română".

Deși cei mai buni prieteni ai lui Samuelli, Dorin și Petru Dămian, sunt categorici în desaprobarea botezului găsindu-l — în condițiunile date—în contradicție cu adevărul și în contradicție cu cinstea și demnitatea d-rului Samuelli, acesta se decide totuși, sau mai bine e gata decis. Și fără suficiente motive logice și psihologice, aflăm așa din senin că Samuelli a înaintat o cerere de botez consistorului mitropolitan.

Aflarea veștei, precum era firesc, deslănțuie o furtună în sânul familiei lui Samuelli. Intre acesta și bunicul său Leib, urmează o discuție impresionantă și de un tragism zguduitor, cu multă măestrie redată de autor, din care toată argumentația tânărului iesă doborâtă la pământ de logica simplă a bătrânului.

Jertfa adusă de Samueli e refuzată. Consistoriul mitropolitan îi respinge cererea de botez.

...„*Dr. Samuelli înșelat în operațiile sale, coborât în demnitatea sa și lovit de prețutindeni, se căia amar de visul nebun în care stăruise atât, și constată, că cea de pe urmă rezistență, tusese exclusivismul acelora cari nu primeau jertfa*".

Biruise filosofia bunicului. „Cine nu găsește în el însuși fericirea, cine se lasă ademenit

(Continuarea în pag. 4-a)

Epitropia Spitalului Israelit

Face cunoscut publicului că **solemnitatea inaugurărei** anunțată pentru ziua de Duminică 8 Iulie a. c. ora 3 p. m. va avea loc în aceiași zi **la ora 5 p. m.**

Membrii donatori și Cotizanți care n'au primit invitații personale sunt rugați a considera prezenta ca invitație.

IN TOATE COLȚURILE LUMEI

Răspândită.

Băile și stațiunea climaterică

CÂMPULUNG - Bucovina

Instalațiile de băi fiind mărite și înzestrate cu tot confortul și cu aparatele cele mai moderne, se pot face băi de nămol, dușuri, hydroterapie și acid carbonic artificial.

Sezonul 15 Iunie — 15 Septembrie.

Informații la Med. Dr. F. Siegel, Câmpulung, Bucovina

Grație climatului și a poziției sale minunate, Câmpulungul este vizitat în toți anii de foarte mulți doritori de sănătate.

Se găsesc la dispoziția vizitatorilor, multe vile particulare precum și hoteluri și restaurante, cu totul renovate.

Cereți

Sirop Iodoferat cu Mercur Werner

peniru reconvalescenți sifilitici

Băile BORSEC

Stațiune balneară, climatică de primul rang

Atitudine 900 m. Regiune extra pitorească cu munți acoperiți numai de brazi seculari. Băi de acid carbonic și nămol. Sezonul climatic începe la 15 Iunie. Băile funcționează de la 1 Iulie, Sosirea prin Gara Toplița Română, sau Piatra Neamț. Pentru informațiuni: SOCIETATEA BAILE BORSEC.

Direcțiunea

De vânzare

Un mare imobil cu 25 încăperi (8 apartamente), curte pavată, pivniță de piatră, 1200 m. p. teren, situst în strada Muzeior No. 9.

Vânzarea areiloc Vineri 6 Iulie ora 1 la Tribunalul Iași, s. 3-a.

Condițiunile se pot vedea în fiecare zi la grefa Tribunalului respectiv.

De închiriat

apartament nou, în strada Păcurari 29, vizibil între orele 9—12 dim.

Incasator

cu garanție morală și materială, caută „ASIGURAREA ROMANEASCA" str. Lăpușneanu 40

Doctor B. Fischer

ost intern al Spit. Sf. Spiridon
BOLI INTERNE ȘI FEMEI
GENITO-URINARE
DIATHERMIE
strada Cuza Vodă 46
(fost cabinetul Dr. Silberstein)
Consult.: 8—11 a. m. — 2—4 și 6—8 p. m.

Doctor M. Held

BOLI INTERNE
Sifilis, Genito-urinare
Consultațiuni:
8—11 a. m., 2—5 p. m.
Str. Anastasie Panu 24
(lângă Farmacia Beceanu)

DOCTOR
Mihai Goldenberg
Dela Facultatea de Medicină din Paris
BOLI INTERNE
STOMAC și INTESTINE
Consult. 9-11 — 3-6
strada Ștefan cel Mare No. 2
(Casele Hirschensohn).

DOCTOR IN MEDICINĂ
M. WECHSLER
Specializat în Franța în
ARTA DENTARĂ
Boli de gură și de dinți
Consult. 9-12 și 2-7 p. m.
IAȘI, Str. Ștefan cel Mare 13
Casele Leon Mayer

DOCTORUL
R. DAMSKER
str. Ghica-Vodă No. 44-46
MEDICINA INTERNA,
SIFILIS și GENITOURINARE
tratează prin
DIATHERMIE
Bolile interne, reumatismul, guta, nevralgii, etc.
Bolile urinare și boli de femei
Cons. 8—11 a. m. și 3—7 p. m.

DOCTOR
Dora Coslowsky
MAMOȘ
de la clinicile din *Paris* și *Montpellier*
BOLI DE FEMEI, NAȘTERI
Consult. 3—6 p. m.
Strada Cuza Vodă No. 16

DENTISTUL
Fr. Grünberg
cu Institutul dentar, în
Strada Cuza Vodă No. 1
(vis-a-vis de Farmacia Jelea Halta Sărărie)
Execută toate lucrările de chirurgie și proteză dentară după ultimele cerințe ale științei.
Prețuri modeste
Consult. 9—1 și 2 jum.—7

AM PIERDUT Sâmbătă 30 Iunie în Vaslui sau pe drumul Vaslui-Munteni portofelul conținând 6500 lei numerar, carnetul identitate c. f. r. recipise și acte de valoare. Aducătorul va primi 3000 lei recompensă. Obiectele sus indicate rugând a se aduce ori trimite urgent pe adresa: Inginer Stere Rodoteatu Direcțiunea Silvică, N. Gane 20 Iași sau Comuna Lipovăț județul Vaslui.

A DISPARUT de 7 zile din strada Albă No. 9 Iași, D-na Sofia Șubă fiind suferindă de mult timp, este înaltă, fața roșcovană; îmbrăcată haine gri, pantofi negri și broboadă pe cap, etate 70 ani. Cine știe unde se află este rugat a luștiința la adresa de mai sus.

DE INCHIRIAT în str. Asaki No. 6, două odăi mobilate cu antica-meră și intrări separate.

Raporturile ruso-romîne

în discuția Trib. Iași

In fața Trib. secția II, s'a judecat eri procesul de evacuare a imobilului fostului consulat rusesc.

Asupra acestui imobil consulatul rusesc are un drept de habitație perpetuă.

In 1919, proprietarii au intentat un proces, cerând să se constate că dreptul consulatului rusesc de habitație perpetuă, este ilegal, conform legilor noastre civile.

Acest proces a fost însă părăsit, întentându-se anul trecut un nou proces prin care s'a cerut expulzarea din imobil a d-lui Stratan, fostul secretar general al consulatului imperial rusesc.

D. Stratan a răspuns cu o întâmpinare scrisă, conform legei de accelerare, că este depozitarul arhivei fostului imperiu rusesc și a prezentat în acest scop împuternicire din partea d. Poklevschi—Koziel fostul ministru plenipotențiar rus la București.

Acest certificat a fost vizat de ministerul de Externe.

In ședința de ieri, d-nii Simionescu și Apotecher din partea proprietarilor (d-nii Badareu și A. Teitler), au prezentat un certificat al ministerului de Externe, cum că România nu are raporturi diplomatice cu Republica sovietică Rusă care n'are în țară nici un reprezintant și nici un consulat.

D. Pilat pentru d. Stratan, a cerut să se admită contra dovadă cu martori că ministerul de externe al României recunoaște în fapt existența raporturilor diplomatice cu fostul imperiu rusesc; iar consulatul de Iași are și acum dreptul să elibereze pașapoarte. Reprezentanții proprietarilor s'au opus, arătând căcunaintea justiției nu are importanță o stare de fapt, ci numai una de drept și că nu interesează dacă imperiul rusesc are sau nu drept de habitație perpetuă, ci acest drept și-l va revendica imperiul ruseso, atunci când Rusia va avea existența legală în această țară.

Tribunalul a rămas să se pronunțe Sâmbătă, obligând părțile să depue concluzii scrise.

PIERDUT chitanța Băncei Moldova No. 280444 din 10 Martie 1928 de Lei 30.000.

O declar nulă și fără valoare în mâinile oricui s'ar găsi.

LEIBA GHERȘIN, Tg. Frumos

DE VÂNZARE 40 m. c. piatră de zidărie de ocazie, în condiții foarte convenabile. A se adresa în str. Procopie (în dosul Facultății de medicină) la dl. Ferdinand Brodner.

DE INCHIRIAT o locuință la o vie în regiunea Copoului, 5 minute departare dela Tramvai. A se adresa strada I. C. Brătianu 132.

LOC DE VÂNZARE 1200 m. p. în total sau în parte, 60 m. fațadă, preț convenabil. V. Nestor str. Frumoasă No. 25 lângă închisoarea militară.

DE INCHIRIAT de la 1 Oct. 1928, în total sau în parte localul „COROANA" din Bul. Ferdinand 15, compus din Berărie, Restaurant și Hotel. A se adresa str. Vovidenie 12, Iași.

AJUTOR DE ȘOFER, angajează imediat Dl. I. Iosefsohn, str. Lăpușneanu 40.

DE INCHIRIAT una casă cu trei camere, antreu, bucutărie și accesorii. A se adresa str. Muzelor No. 26.

Dr. H. Wechsler

Boli interne, Genito-urinare
Sifilis
DIATERMIE
pentru boli urinare, boli de femei, reumatism, nevralgii, migrenă, gută, diabet, boli de stomach etc
Consult: 8-11 a. m. 2-8 p. m.
IAȘI, str. Armeană 4

Doctor A. Dascăl

BOLI de COPII și INTERNE VENERICE și SIFILIS
Tratamentul radical al Blenoragiei acute și cronice. Injecțiile intravenoase cu Neosalvarsan
Consult. și tratament:
10—12 a. m. și 2—8 seara
Iași, str. Cuza Vodă 42
(casele Cristofor)
vis-a-vis de Camera de Comerț

Un an dela moartea

REGELUI FERDINAND

In ziua de 21 Iulie crt. va avea loc la Curtea de Argeș, parastasul de un an dela moartea Regelui Ferdinand.

In aceiași zi se vor oficia servicii religioase la toate bisericile din țară, pentru odihna marelui dispărut.

La Catedrala Mitropoliei din localitate se va oficia un parastas la care vor asista reprezentanții autorităților.

Despre activitatea

Grădinei de copii „Principesa Elena" Tataraș

E o bine-facere pentru cartierul Tataraș, acest templu de cultură și de educație, unde 80 de copii primesc primele noțiuni pentru viață. Și aceasta, datorită distinsei D-ne Petrovici, care cu sacrificii enorme întreține aceste școli.

Sunt hrăniți zilnic absolut gratuit 25 copii în tot timpu anului.

Am asistat la serbarea de fine de an, ce a avut loc în sala Ateneului. Copiii au recitat admirabil, au făcut gimnastică, au jucat cu multă grație diferite jocuri. S'a remarcat un dans de balet „Dunărea albastră", inventat de d-rele profesoare, ce a fost acompaniat de patefon.

S'au distins micuțele elevele: Lydia Ionescu, Constanța Schreier și Valentina Scutaru.

Asistent

Automobilul medicului șef

al serviciului sanitar Iași

D. dr. C. Tănăsescu, medicul șef al municipiului, a trimis d-lui dr. V. Țatomir, Medic. Circ. II-a Iași, următoarea scrisoare:

Domnule Doctor,

Avem onoare a vă confirma primirea sumei de 184,342 lei colectată pe diverse liste, de comitetul de inițiativă, format pentru adunarea fondurilor necesare cumpărărei unui automobil destinat serviciului meu și în care sumă intră și contribuția de 30.000 lei a Ministerului Sănătății. Tin Domnule Medic a vă mulțumi și a vă ruga să fiți expresiunea mulțumirilor și recunoștinței mele pe lângă întreg comitetul de inițiativă și față de populația care a bine voit a subscrie obolul ei pentru acest scop.

Vă asigur că precum 21 ani, am luptat în toate serviciile ce am ocupat și m'am devotat progresului sănătății publice, așa și de azi înainte cu aceiași râvnă și cu experiența ce am, voi continua a mă devota aceluiaș scop.

Vă rog să primiți expresiunea sentimentelor ce vă păstrez.

Medic șef Municip. Iași
Dr. C. Tănăsescu

Când te paște nenorocirea...

Roman.—Din Budești Ghicani se relatează că săteanul I. Maragoi Pușcașu, în etate de 28 ani, pe când mergea pe drum ascuțându-și briceagul—s'a împiedecat de o piatră și a căzut la pământ.

In cădere, briceagul i s'a înfipt până'n plisele în abdomen,

In stare gravă, săteanul a fost internat în spital.

O femeie avortează un monstru

Bacău. — Primăria comunei Bucșești, a raportat Parchetului local, că femeia Aglaia I. S. Pintilie, din Jacea comună, a avort un copil de sex femenin, de 5—6 luni, pe care l'a înmormântat fără autorizația Primăriei. In urmă s'a aflat că copilul avortat, avea înfățișarea unei pisici.

x In ziua de 8 Iulie va avea loc la Iași serbarea „Zilei cooperației".

Dimineață la orele 10 jum. se va oficia un Te-Deum la Biserica Bărboi; iar după amiază se va da un festival artistic muzical la casa „A. D. Xenopol".

Crima... unui cocoș!

Paserea a ucis un copil

Bacău — Un caz senzațional s'a petrecut în comuna Letea Nouă, din imediata apropiere a orașului nostru.

Copila Eugenia Jenică Șerban, în etate de 1 an și 2 luni, eșind din curtea casei părinților ei și nefiind observată de nimeni, a fost surprinsă de un cocoș al vecinului, Dragomir Ciubotaru.

Pasărea, într'o furie sălbatecă s'a năpustit asupra copilei și, doborând'o la pământ, i-a scos ochii și în cele din urmă i-a spart craniul. Micuța victimă, ca creierii ieșiți afară, a succombat în cele mai grave chinuri.

INFORMAȚII

x *Concursul de la spitalul israelit a luat sfârșit astăzi și a reușit — cum și era de așteptat — distinsul practician d. dr. M. Rosenblatt.*

Comisiunea compusă din d nii prof. Bacaloglu și d-ri Jean Boghen și Ochs, a felicitat viu pe candidat.

x Cu ocazia examenului de bacalaureat dat la Fălticeni în Liceul „Nicu Gane" de către elevii aceluiași Liceu și Liceului de Băieți și Fete din Roman, Dl. Prof. Dr. A. Grădinescu Preș. comisiei, a declarat corespondentului nostru că elevii Liceului „Nicu Gane" s'au prezentat cel mai bine preparați.

Deasemenea s'a declarat satisfăcut de modul cum este administrat Liceul, aducând elogii d-lui Gh. Sttino venerabilul Director al Liceului.

x Intrucât Cabinetul II Instrucție nu a primit încă dosarul cu cercetările instrucției din Chișinău, cu privire la neregulile dela direcția silvică din Basarabia,— l-a cerut ieri telegrafic dela Inalta Curte de Casație.

Așa că mandatul de arestare al lui David Petrescu va veni abia azi spre reconfirmare înaintea Tribunalului.

x *Ceartă pentru pământ.*— O neînțelegere s'a ivit între mai mulți săteni din com. Tomești (Iași) dela o porțiune de teren. Câți-va săteni din satul Goroni, au închis drumul comunal care trecea pe moșia lor, din care cauză s'a ivit un conflict între locuitorii din acea regiune.

In urma anchetei d-lui locot. de jandarmi Doroftei, conflictul a fost aplanat, iar drumul deschis.

x BISERICEȘTI.—Consistorul spiritual eparhial al Mitropoliei Moldovei a fost convocat pe ziua de 23 August, când se vor judeca procesele a patru preoți din eparhie.

— Soții Elena și Petre Simionescu au donat b sericei din parohia Havârna, jud. Dorohoi, mai multe obiecte bisericești în valoare de 15.000 lei.

— Părintele Gheorghiță, directorul Mitropoliei, pr. N. Hodoroabă, referentul secțiunei culturale, au obținut concedii de vară de o lună.

Sf. Lor vor fi suplinite de către pr. Vuescu,

— In ziua de 1 Septembrie crt. va avea loc la Facultatea de Teologie din Oradea, examenul pentru ocuparea catedrelor de teologie morală și drept bisericesc și de teologie practică.

— Sătenii din com. Târboaia jud. Neamț, au colectat suma de 1,600,000 lei pentru zidirea unei biserici în numita comună.

x A fost arestat săteanul Andrei Sacaliuc, care este autorul unui furt comis alaltăeri la locuitorul Sacoiciuc din comuna Sculeni (Iași).

x TEATRALE.—Noua revistă a scriitorului *Adrian Pascu* a cărei premieră se anunță pe curând, va fi fără îndoială senzația stagiunii de vară.

In „Hate-seli Hate-seloh!" fantezia tanărului scriitor ne poartă prin „gara Iași", ne arată minunățiile „panoramei naționale" și ne face să ne pierdem „o noapte la Papagalul alb" unde întâlnim pe Gaetan.

Cupletele revistei sunt puse pe cele mai sugestive muzici populare cum și pe cele mai noui arii sosite din Paris.

Decorurile se lucrează cu asiduitate și pe zi ce trece, repetițiile avansează.

x S'au confiscat 48 franzele și 77 pâni de calitatea doua de la brutăria Maer Tișler din str. Uzine No. 4, pentrucă erau de proastă calitate.

ULTIMA ORA

Ştirea salvării lui Amundsen

INCA N'A FOST CONFIRMATA

O versiune că s'ar fi găsit cadavrul exploratorului.

Londra 5, — Avionul italian Marina 1, care a zburat în întâmpinarea vaporului irlandez, oe anunţase că a găsit pe Amundsen şi că se află în drum spre Tromsoe, — s'a întors la Kingsbay, spunând că n'a reuşit să întâlnească vaporul.

Domneşte prin urmare incertitudine, dacă Amundsen a fost în tr'adevăr salvat.

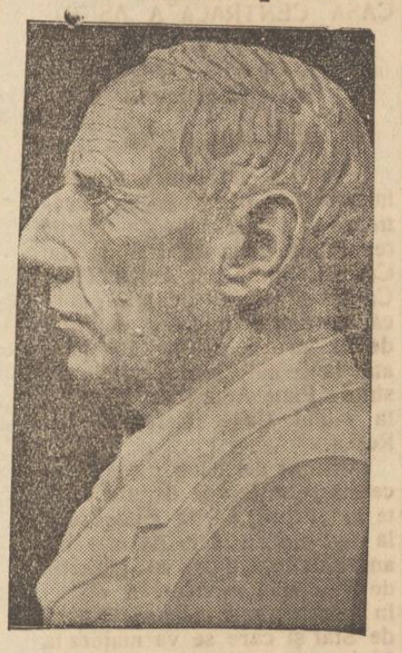

AMUNDSEN

*

Viena 5. — „Neue Freie Fresse" primeşte din Oslo următoarea telegramă:

Cu privire la ştirea încă neconfirmată, că iachtul englez „Albion" ar fi recepţionat semnale radiotelegrafice privitor la salvarea lui Amundsen, „United Press" afă că ar fi vorba de radiogramă care anunţa că cadavrul lui Amundsen ar fi fost găsit plutind spre coasta norvegiană. Dar nici ştirea aceasta nu-i confirmată.

Nobile se disculpă

Copenhaga 5.—Generalul Nobile s'a oferit să se urce pe spărgătorul de gheaţă „Krasin", pentru a participa la expediţia de salvare a naufragiaţilor. Dar având-se în vedere starea precară a sănătăţii lui, oferta a fost refuzată.

Faţă de acuzaţiile pe care i le aduce presa norvegiană, Nobile declară că a primit să fie cel dintâi salvat, deoarece era nevoie de indicaţiile lui, pentru a se întreprinde cu succes salvarea naufragiaţilor.

*

Vasul Krasin înaintează încet deoarece trebue să înlăture blocuri de gheaţă înalte de opt metri.

Procesul lui Găetan

*B*ucureşti 5. — Procesul lui George Găitan se va judeca în ziua de 14 Iulie, la curtea cu juri Ilfov.

Găitan a propus 13 martori în apărare şi a declarat că va fi apărat de avocaţii Aznavorian, Vintilă Dongorozi, Aurel Bentoia şi Costăchescu.

Mare furtună la Berlin

Berlin 5.— Ieri după amează o groaznică furtună s'a deslănţuit asupra Berlinului, pricinuind mari pagube. Mulţi copaci au fost zmulşi din rădăcină şi trîntiţi pe străzi, împiedicîndu-se astfel circulaţia.

O clădire dela intrarea tramvaiului subteran, s'a prăbuşit brusc. Din această cauză circulaţia metropolitanului a fost întreruptă.

O violentă furtună a bîntuit şi la Breslau.

Avion prăbuşit

Roma 5.—D. Armani, inspector general al aviaţiei italiene, s'a prăbuşit cu avionul la aerodromul Neuno. Armani şi pilotul au fost grav răniţi, iar mecanicul se află în agonie.

Explozie nenorocită

Berlin 5. — La Tarnovitz, în Silezia polonă, nişte copii au găsit o granată, care a făcut explozie. Au fost ucişi pe loc şase copii, iar alţi patru sânt grav răniţi.

Atrocităţi în Mexic

New-York 5.— In statul Jalisko din Mexico au avut loc 12 lupte consecutive între rebeli şi trupele guvernamentale. Rebelii au lăsat pe teren 80 morţi şi numeroşi prizonieri, care au fost executaţi imediat.

Rezultatul general

AL EXAMENULUI DE BACALAUREAT

la şc. „Oltea Doamna"

Examenul de bacalaureat de la şcoala secundară de fete „Oltea Doamnă", s'a terminat aseară.

Au candidat 160 eleve de la liceele din Iaşi, Botoşani, Vaslui şi Soroca.

Astăzi la prânz s'a afişat rezultatul definitiv şi complect.

Au fost declarat bacalaureate următoarele 63 eleve, în ordinea clasificării:

Antoniu Adriana, media 9.50; Leiner Etle (liceul M. Kogălniceanu-Iaşi) 9,20, Moisuc Maria Elena 8.70, Cantacuzino-Lucia 8, Ciohodaru Maria, Ionescu Maria, Munteanu Graziele, Răteanu Eliza, Stoicescu Covalic, Vasiliu Natalia, Bosinceanu Elena, Baraş Ghizela, Barbu Cecilia, Bogdan Ana, Sculi L. Ada, Tărăbuţă Rodica, Bădărău Elena, Brill Nelly, Marcus Gizella, Condiaru Florica, Hascal Golda, Veintrop Aurica, Florescu Olga, Ivainer Dora-Drimer, Străjescu Valeria, Boacă Elena, Darie Ileana, Ionescu Natalia, Constantinov Aurelia, Constantinescu Antoanette, Galatzeanu Maria, Constantinescu Emilia, Gliner Lidia, Hecht Reghina, Munteanu Palanca, Popescu Elena, Brăilă Elena, Ionescu El., Kasian Ileana, Pogăneanu Natalia, Totos Gabriela, Teodorescu Stefana, Hoisie Ghiţa, Perl Rebeca, Rauch Tety, Zaharia Margareta, Balinschi Margareta, Andriescu Alexandrina, Fridman Clara, Haischenhendler Etty, Herşcovici Rifca, Ludvig Natalia, Lupu Valeria, Nădejde Maria, Petcu Maria, Popa Cornelia, Răşcanu Virginia, Tanasache Eufrosina, Sârbu Liubovi şi Zandberg Pepi.

x La Biuroul de Circulaţie se află o bicicletă găsită fără stăpân în faţa magazinului „Nagfer" din Str. Păcurari 5.

Propunerile României

ADMISE LA HAGA

în chestia protecţiei minorităţilor

Haga 5.— A 12-a adunare generală a Uniunii internaţionale pentru Liga Naţiunilor, după lungi discuţii, a adoptat moţiunea pentru generalizarea protecţiei minorităţilor în toate ţările, şi cu adaosul că această generalizare să fie înscrisă fundamental al Ligii Naţiunilor, aşa cum a propus delegaţia română. Moţiunea cere să se studieze situaţia minorităţilor din toate statele Europei, fără deosebire.

In ce priveşte situaţia evreilor din România, s'a căzut de acord asupra moţiunii admisă de delegaţia română şi de cea evreească, prin care se condamnă incident le dela Oradea Mare şi se exprimă convingerea ca ele nu se vor mai repeta. Moţiunea urmează a fi discutată în şedinţa plenară.

INFORMAŢII

x *Un început de incendiu* s'a declarat astăzi dimineaţă la orele 10 la fabrica de cherestea S. Waisman din Şos. Moara de Foc.

Incendiul a fost localizat de pompieri înainte de a lua proporţii. Focul luase naştere dela scanteiele unei locomotive c. f. r.

Un alt început de incendiu s'a declarat apoi dimineaţa la locuinţa d-lui F. Posner din str. Banu 6.

Focul a fost localizat de pompieri.

x D. ajutor de primar Justin Adace însoţit de d. dr. C. Tănăsescu, medicul şef al oraşului, a făcut astăzi dimineaţă o razie sanitară la marile hoteluri constatând că salubritatea lasă de dorit.

Medicul şef va da hotelierilor un ultim termen după care, dacă se va constata că starea de astăzi continuă, hotelurile vor fi închise.

x D. Mircea Badareu, prefectul poliţiei, a dispus stricta aplicare a repauzului Duminical şi la brutării.

Pe ziua de azi au fost închise brutăriile d-lui Ziserman din str. Elena Doamna şi Socola, Adela Lupu din str. Albă şi Filip Simionovici din str. A. Panu, pe câte o zi, pentrucă n'au respectat repausul Duminical.

x POLIŢIENEŞTI.—A fost dus la secţie individul Toader Malai din Mah. Adunaţi, denunţat de concubina sa Mirodora, că e dezertor dintr'un regiment din Botoşani.

— A fost prins dezertorul Ioan Ciornei din reg. 6 vânători.

x La sediul Asociaţiei Culturale agricole a Moldovei a avut loc o consfătuire la care d. Ing. Ciulei a comunicat stadiul lucrătilor pentru întocmirea Monografiei Agricole a Moldovei întregite.

Purecii poarta boala.

Purecele nu respectă persoana. El atacă pe copil şi pe adult cu aceiaş înverşunare şi cu aceiaş pişcătură chinuitoare. Tortura însă e numai o parte a caracterului scârbos al purecelui. Trăind pe şobolani infectaţi sau alte animale, el transferă germenii şi pregăteşte calea spre boală şi moarte. Distrugeţi purecii! Opriţi ameninţarea acestui greţos flagel, împrăştiind Flit

Flit vă curăţă casa în câteva minute de muşte purtătoare de boli, ţânţari, ploşniţe, gândaci, furnici şi purecI El pătrunde în crăpături, unde insectele se ascund şi se prăsesc şi le distruge ouăle

Flit distruge moliile şi larvele lor care mănâncă ţesăturile E uşor de întrebuinţat Nu păteză

Chimiştii cu reputaţie mondială au perfecţionat Flit-ul. Fatal insectelor, e nevătămător omului.

De vânzare la drogherii farmacii, vopselării, marele magazine, ferării.

Exclusivitatea generală DROGHERIA STANDARD.

Bucureşti, Strada Zorilor No. 2

Bidonul galben cu banda neagră

DISTRUGE: Muşte, Ţânţari, Furnici, Ploşniţe, Gândaci, Molii, Pureci.

x Răufăcători au furat doi cai ai locuitorului Ion Rădăuceanu din Ţicăul de sus.

„Opinia" primeşte abonamente lunare pentru localităţile balneare şi climaterice.

x *Serbarea câmpenească dela Copou*, organizată de *Ateneul Popular Tătăraşi* pe ziua de 28 şi 29 Iunie, din cauza timpului nefavorabil, va avea loc *Joi 5 Iulie.*

COMUNICATE

— Dl. *Dr. G. Ioan*, medic clinica infantilă Spitalul Sf. Spiridon, va da consultaţii zilnice dela 1—4 p. m., pentru boli de copii, interne şi sifilis, începând de Vineri 6 Iulie 1928, în str. Gh. Mârzescu No. 10 etaj.

— Şcoala primară de băieţi „Moritz şi Betty Wachtel" anunţă că serbarea de fine de an a acestei şcoli, va avea loc Duminică 8 Iulie a. c. ora 10 dim în localul şcolii din str. Sărăriei No. 147 şi invită pe această cale părinţii elevilor şi acei interesaţi de bunul mers al şcolii a lua parte la această festivitate.

Mulţumire

Familia defunctului

Mihai Emanoil Ciudin

fost inspector de poliţie, mulţumeşte tuturor acelor care prin prezenţa lor, cât şi prin sprijinul moral şi material, au luat parte la cruda noastră durere.

Familia M. Ciudin

România
Tribunalul Jud. Iaşi Secţia 3-a Comercială
Sub Preşedinţia D-lui M. Eşianu Preşedinte
D-lui I. Bejenaru Jude Supleant
Şedinţa din 2 Iulie 1928
PROCES-VERBAL No. , .
TRIBUNALUL

Pe baza Art. 695 şi următori din Cod. Com.

HOTARESTE

Declară în stare de faliment pe Soc. în nume colectiv Fraţii Bandel şi pe componenţii ei Iosif şi Leon Bandel comercianţi din Iaşi, str. Cost. Negri No. 86.

Numeşte Sindic pe D-l Jude Sindic al Trib. Iaşi.

Ordonă aplicarea sigiliilor pe întreaga avere a falitului cu care se delegă pe Dl. Jude Sindic al Trib. Iaşi.

Fixează provizoriu epoca încetării plăţilor la 21 Februarie 1928

Stabileşte termenul de 17 Iulie 1928, până când creditorii sunt obligaţi să prezinte la secretariatul Sindicului declaraţiile de creanţele lor.

Fixează termenul de 26 Iulie 1928, orele 13, când se va proceda la încheerea procesului verbal de verificarea creanţelor.

Ordonă numitului falit ca până în termen de trei zile să prezinte bilanţul şi registrele sale comerciale.

Această sentinţă se va executa provizoriu.

Se vor îndeplini dispoziţiunile art. 709, 710 şi 943 din cod. com. şi conform art. 712 cod. com. se va comunica o copie D-lui Prim Procuror şi D-lui Jude. Sindic al Tribunalului.

Cu drept de opoziţie şi apel înlăuntrul termenului prescris de art. 711 din cod. com.

Dată şi pronunţată în şedinţă publică azi 2 Iulie 1928.

(ss) M. Eşianu
(ss) I. Bejenaru
Grefier (ss) D. Creţu

Conformă (ss) N. Constantinesca
Conformă
Secretar, N. Boureanu-Bârliba

Dr. L. BALLIF
medic primar
BOLI MENTALE ŞI NERVOASE
str. Alexandri No. 5
(Laboratorul Dr. Franke)
Consult. 5 — 7 p. m.

Confirmarea mandatelor de arestare

a hoţilor de terenuri petrolitere

Bucureşti 5. — Ieri a continuat instrucţia în chestia extra ordinarei panamale cu terenurile petrolifere. Judecătorul de instrucţie a ascultat mai mulţi informatori.

In faţa tribunalului S. III sau examinăt ieri mandatele de arestare emise contra celor cinci inculpaţi.

Unii dintre inculpaţi făceau pe naivi; alţii se socoteau invulnerabili din punct de vedere penal, retranşându-se îndărătul sentinţelor de consolidare a titlurilor de proprietate.

D. prim procuror Codin Ştefănescu a pus personal concluzii şi a arătat, că tocmai consolidarea titlurilor constitue delictul de excrocherie şi falş în acte publice.

Cu ocazia consolidării, persoanele interesate au făcut să fie arestaţi sătenii şi să fie opriţi martorii de a veni în faţa tribunalului, pentru ca justiţia să nu poată fi lămurită că se sustrag terenuri ale statului.

Au fost aduşi numai câţiva martori care au făcut declaraţii mincinoase. Deasemenea funcţionari ai statului au făcut referinţe false la ministerul de industrie pentru a se putea comite frauda.

Tribunalul, după o scurtă deliberare, a confirmat toate mandatele de arestare.

Transcrierea divorţului

PRINŢESEI ELENA

Bucureşti 5.— In registrele de stare civilă a Municipiului Bucureşti s'a transcris ieri decizia Curţei de Apel, prin care s'a desfăcut căsătoria dintre prinţesa mamă Elena şi fostul principe moştenitor Carol. Astfel divorsul a devenit definitiv.

Criza politică jugoslavă

Belgrad 5— Ieri dimineaţă la ora 10 şi jum. d. Vukicievici s'a prezentat regelui şi i-a înmânat demisia cabinetului. Demisia a fost primită.

D. Vukicievici a expus regelui necesitatea constituirii unui guvern de largă concentrare.

După amiază s'au început consultaţiile politice. Cel dintâi a fost primit la palat d. Stanovici, vicepreşedintele partidului radical.

Ucigătorul de femei din Marsilia

ameninţat să fie sfâşiat de mulţime

Paris 5.—Pierre Rey (care fusese cunoscut subt fasul nume de Gérôme Prat) autorul oribilelor asasinate din Marsilia, a fost îmbarcat la Alger pe un vapor care a sosit ieri la Marsilia.

In port se adunase o mare mulţime, extrem de îndârjită în contra criminalului, şi gata să-l sfâşie. Pentru a-l apăra de linsaj, poliţia a oprit vaporul la larg, a coborât pe Rey într'o barcă-automobil şi l-a transportat în ascuns la închisoare. Aseară judecătorul de instrucţie i-a luat primul interogatoriu.

Noile alegeri greceşti

Atena 5.—Dizolvare a Camerei a fost definitiv hotărîtă. Noulle alegeri vor avea loc la 19 August.

RAID TRANSATLANTIC

al unor aviatori italieni

Roma 5. — Hidroavionul „Savoia 64" a plecat ieri cu aviatorii Ferari şi Pretre, într'un raid transoceanic spre America de Sud, pentru a aterisa la Rio-de-Janeiro. Dela Roma până la Rio distanţa este de 8000 klm. şi aviatorii vor să bată astfel recordul de distanţă şi durată.

Pe avion se află 3500 klgr. benzină, 150 klgr. ulei, un aparat de radio şi alimente pentru zece zile.

Hidroavionul va zbura peste Alger şi Gibraltar, dealungul coastei africane până la Cap Blanco, peste ocean spre Port Natal şi dealungul ţărmului american până la Rio de Janeiro.

*

Paris 5. — Hidroavionul „Savoia" a fost zărit zburând deasupra oraşului Casablanca.

ORA 3

Demisia d-lui Titulescu

Bucureşti 5. — Demisia d-lui Titulescu se va produce negreşit săptămâna viitoare. D. Titulescu pretinde că se retrage din viaţa politică. Se pare însă că, după o odihnă de şase luni, d. Titulescu va găsi modalitatea de a se ocupa iarăşi de treburile publice.

O MOARTE GROAZNICA

Paris 5.--In zborul dela Londra la Bruxelles, cu avionul său particular, marele financiar Löwenstein a deschis greşit o uşă şi a căzut în canalul Mânecii, unde s'a înecat. Löwenstein era celebru prin planul său de stabilizare a monedei belgiene, pe cont propriu.

Anglia contra revizuirii tratatelor

Londra 5.— Răspunzând unei întrebări în Camera comunelor, ministrul de externe d. Chamberlain şi-a exprimat convingerea, că cine propune revizuirea tratatelor încheiate de puţin timp şi în special a tratatului de la Trianon, nu serveşte cauza păcii.

D. Chamberlain a mai declarat, că o anchetă asupra situaţiei minorităţilor maghiare din statelele succesoare, nu se poate face la cererea Ungariei, ci numai la cererea directă a minorităţilor interesate.

Apariţia aviatorului Babuşkin

Paris 5.— Aviatorul rus Babuşkin, care era considerat pierdut în gheţurile polare, s'a înapoiat aseară teafăr sănătos pe bordul vaporului „Maligin".

El povesteşte că din cauza timpului nefavorabil a fost silit să amerisezc la 5 km. nord de insula Speranţei.

In timpul cât a stat izolat, nu a primit niciuna din radiogramele, prin care era căutat.

Deasemenea n'a dat de urmele lui Amundsen.

ȘTIRI DIN ȚARA ȘI STRĂINĂTATE

„OPINIA"

literară și artistică

(Continuarea din pag. I-a)

schild; am casă grea, nouă copii,—e criză mare, nu-i de lucru,... cheltueli enorme, lipsuri, nevoi, mizerie"...

Bancherul, înțelegând rugămintea mosafirului, scoase o bancnotă de o mie franci și i-o dădu. Evreul mulțumi de nenumărate ori și ieși încântat.

Al doilea evreu, un misit cu experiență, rămase însă lângă ușă și aștepta cu nerăbdare.

— „Ei, și mata ce poftești?" —îl întrebă vestitul milionar.

— „Păi, domnule Rotschild, eu vi l-am adus pe tovarășul dinainte"—răspunse misitul cu subînțeles profesional...

Diferite știri

— *150 ani* s'a serbat la 2 Iulie crt. în Franța, dela moartea marelui gânditor Jean Jacques Rousseau.

— *„Cleopatra"* piesa d-lui N. Iorga, care a obținut un frumos succes în stagiunea trecută a Teatrului Național din Capitală, a apărut în volum, în editura „Cartea românească".

— *Justiția*, așa se intitulează ultima lucrare a cunoscutului scriitor englez John Galsworthy, o piesă în patru acte, care a fost reprezintată de curând, cu prilejul congresului Societății universale de teatru.

—*Compozitorul* Richard Strauss a vândut opera sa „Elena Egiptului" unei edituri din Berlin, pentru suma de 40.000 dolari (aproape 8 milioane lei). Este cel mai mare onorar, ce s'a oferit vreodată unui compozitor.

O epigramă

primită la redacție, cum era și firesc în epoca tuturor fraudelor, se adresează

Unui casier

Harta—Americii în față
Ți-o zăresc orcum ma'ntorc;
Cât o fi costând acuma
Drumul până la New-York?

Lony

Pasiunea ecranului

Cinematograful a devenit în Franța o adevărată pasiune. Astfel, numai la Paris și numai în luna Iunie, s'au vândut două milioane bilete, realizându-se câștiguri admirabile. În plus se proectează în Capitala Franței înființarea altor nouă săli de cinematograf, pe lângă cele 67 existente.

Câteva reflexii

— Omul care nu-i mulțumit cu puțin, nu-i mulțumit cu nimic (*Epicur*).

— Am învățat să fiu fericit, mai mult limitându-mi dorințile, decât satisfăcându-le (*J. Stuart-Mill*).

— A ști cum eșuezi, este a înțelege cum reușești (*Ruskin*).

— Trebuie să idealizăm realul ce-l vedem și să realizăm idealul ce-l simțim (*Dumas-fils*).

Explicație

— Cum se poate, madam Popescu, că tot timpul copil d-tale se învârt pe stradă.

— Eu dragă, sînt o femeie morală; niciodată nu mă cert cu bărbatul meu în fața copiilor.

x Doctorul **Brener**, *specialist ramoș*, boli de femei, consultă dela 2 până la 6 p. m.

UN ULTIM ECOU

Fatalitatea și moartea tragică a lui Stejărel Ionescu

La Slănic, când Stejărel se hotărîse a veni pentru o zi la Iași.

Erau orele 7 și jumătate seara. In fața administrației Slănicului staționa o camionetă. Vizitatorii venind din parc, se opriră în jurul camionetei, căci plecarea și sosirea automobilelor și a trăsurilor, formează una din distracții le din Slănicul — Moldovei.

Camioneta ce staționa, avea să plece la ora 8 seara. Stejărel își alese un loc, pe care puse un mic geamandan, pentru a nu fi ocupat de alții. In aceiași camionetă luă loc și un american, originar din Iași.

Șoferul întrebat, dacă mai vine o altă camionetă mai elegantă, răspunse că nu crede...

*

Dar cum sta lumea de vorbă iată că sosește o a doua camionetă, elegantă.

Aceasta avea să plece din Slănic, cu o oră mai târziu, la ora 9. Americanul voia să părăsească camioneta uzată, pentru a lua loc în cea elegantă, dar în glumă prietenii îl siliră să rămâie în camioneta veche.

Stejărel, care, vrola să mai rămâie o oră în Slănic, își lua micul geamandan din vechea camionetă, și ocupă un loc în camioneta, care plecase cu o oră mai târziu.

Vechea camionetă sosi la T. Ocna cu bine, — iar a doua în care se afla Stejărel, se prăbuși în apa Slănicului.

DAN

Reparări de șosele și poduri

în cuprinsul jud. Iași

La serviciul tehnic al județului s'a întocmit programul de lucrări care vor fi executate în campania de lucru a anului a. cesta.

Se repara mai multe șosele în limita sumei de 2.500.000 lei; și se vor repara și reconstrui un număr considerabil de poduri.

Printre șoselele care vor fi refăcute, mai principale sunt următoarele: Iași—Răducăneni — Huși; Iași — Bârnova—Dobrovăț; Iași—Grajduri—Buhăești porțiunea de șosea dela expoziția dela Copou, până la podgorii; Socola—Vișan și șoseaua națională dela Abator (Iași — Răducăneni).

Lucrările au și început prin alimentarea cu pietriș a depozitelor de la gările Iași, Sârca, Podul Iloaei, Cucuteni și Larga

Pe șoseaua Vlădeni—Borșa—Vișan se vor construi trei poduri; de asemenea se va construi un pod peste pârâul Buhalnița, în valea iazului Zmeul. Multe poduri au fost clădite, iar altele reparate.

In ziua de 20 Iulie va avea loc inaugurarea podului din satul Bădărăi de peste Prut.

De asemenea se vor face reparări în valoare de 100.000 lei, la cantoanele din județ.

D. inginer Grigoriu, șeful serviciului tehnic, a adus la cunoștință d-lui Ed. Lăzărescu, programul său de lucru; iar acesta din urmă s'a declarat satisfăcut și a promis că va da tot concursul pentru realizarea lui.

Excrocheriile unui logodnic la Iași

El a fost arestat ieri

Parchetul de Iași a primit câteva reclamații contra tânărului H. Ghelman, originar din Calarași-Lăpușna. Acesta e acuzat că și-a ales o meserie foarte rentabilă, aceia de a se logodi mereu.

Ghelman se logodea și lua un avans din dota fetei de cel puțin 20—30.000 lei. Apoi el dispărea și se logodea din nou în alt oraș, dându-se drept negustor bine cunoscut pe piața comercială.

U tima logodnă a contractat'o cu d-șoara Ghizela Rubin din str. Pantelimon. Dela aceasta, Ghelman luase suma de 32.000 lei și apoi a dispărut.

*

Parchetul a deferit reclamațiile Cabinetului II Instrucție.

D. Judecător de Instrucție Pogonat a dispus de îndată urmărirea și arestarea logodnicului excroc.

Cercetările făcute de poliție n'au putut da de urmele lui H. Ghelman.

Brigada de urmărire a transmis circulări în mai multe orașe.

*

Ieri la prânz însă agentul Marchițan dela Brigada de Urmărire, aflându-se în Bulevardul Ferdinand, a observat la noile construcții din jurul gării, un salahor suspect.

Luându-l în cercetare, polițistul a constatat că salahorul nu era altul decât H. Ghelman, logodnicul excroc urmărit de câtva timp.

H. Ghelman a fost imediat arestat și dus la brigada de urmărire.

*

D. comisar șef N. Căpriță a continuat astăzi cercetările.

Fiind interogat, Ghelman a declarat că la ultima logodnă ce o făcuse la Iași, n'a luat decât 10.800 lei.

După amiază el va fi înaintat cabinetului II Instrucție.

P.

Piața Valutară

Leul la Paris a cotat ieri 15,50; la Zurich 3.17. și jum.

Devizele în Capitală au notat: Francul francez 6,42; belga belgiană 22,85; francul elvețian 31,55; lira engleză 797; dolarul 163,50; lira italiană 8.60, coroana cehă 4.85; Rentenmark 39.10.

x Firma Anglo-American din str. Cuza Vodă, a cerut eri moratoriu.

Pasivul este de 3.500.000 lei.

„Paria" de Eugen Herovanu

(Continuare din pag. I-a)

de ispitele pământești, e un om pierdut"?

Samuelli sdrucinat și demoralizat, trebue să caute liniștea aiurea și ca mântuire i se arată plecarea în spre alte orizonturi în spre o altă lume, mai largă și mai îngăduitoare.

*

Din cetatea asimilismului, ca din corabia biblică a lui Noe, s'a slobozit un porumbel de încercare, dacă puhoaele dușmăniei vechi față de bătrânul neam s'au mai potolit. Și ca atunci pe timpul potopului, biata pasere s'a întors plouată, negăsind un loc unde să pue piciorul.

Drama numită istoria poporului evreu, al cărei prim act se începe cu ridicarea piramidelor în țara Nilului, n'a mai încetat s'ocupe arena istoriei universale.

După ce Israel a trăit liber și stăpân pe pământul făgăduinței cam atât cât a durat înjghebarea statului roman și bizantin (cele mai lungi înjghebări cunoscute de istoria omenirei) a apucat drumul pribegiei. Ajuns în diaspora, duce de milenii o viață propie cu toate atribuțiile unei națiuni bravând viața în salvarea unui ideal.

Asistă la formarea și dispariția multor popoare, fiind martori la înjghebare și nimicire de state puternice. Neamuri și națiuni trec în fața lui și el primește defilarea, când cu buzdugan de comandant când cu toiag de pribegie și când cu amândouă împreună. Stăpân și sclav laolaltă, jertfă și altar în acelaș timp, focul rugului nu'l mistue, foc pe care de multe ori el însuși l-a aprins.

Ultimul act al dramei lipsește încă. Și cum potecile destinului sunt încurcate, poeții tuturor vremurilor au încercat în fantezia lor să ridice vălul viitorului prevestind desnodământul. Astăzi un lucru este sigur și recunoscut de toată lumea cinstită: dispariția lui Israel prin botez și asimilare, este cu neputință.

Deși subiectul a fost tratat aproape până la epuizare, între alții, de Franzos, Nordau, Madeung, Herzl și Schnitzler, d. Eugen Herovanu a reușit totuși să imprime problemei o notă originală și un pronunțat colorit local.

Asupra unui lucru nu sunt dumerit: dece autorul desemnează pe David Samuelli exponent al judaismul, deși acesta-l un ignorant, fără relief și cu suflet corcit, și nu pe cărturarul și integrul Leib?

„Paria" va fi cetită cu interes și profit de toată lumea, atât de români cât și de evrei.

Moses I. Duff.

Un raid al aviatorilor romîni

în jurul statelor din Mica Antantă

Cinci avioane românești conduse de cei mai buni zece piloți ai noștri, au plecat ieri după amează din Capitală, cu intenția de a aterisa la Paris.

Aviatorii romîni vor primi în dar un avion „Breguet" din partea lui Costes și Le Brix, iar la 20 Iulie crt., vor porni într'un raid de lungă distanță. Cele cinci avioane ale noastre vor trece în zbor deasupra statelor Micei Antante: Cehoslovacia, Polonia și Jugoslavia.

Aviatorii noștri care întreprind acest raid, sînt: lt. col. St. Protopopescu, căpitanii Romeo Popescu, Em. Ionescu, Gh. Ceaușu, Fr. Burduloi, Gh. Casolteanu; locotenenții Gh. Iacobescu, G. Ștefănescu, Cantemir și Iliescu.

Accident de automobil

al d-lui prefect Lăzăresou

Un accident de automobil s'a întâmplat alaltăieri în com. Pocreaca-Iași.

D. prefect Ed. Lăzărescu împreună cu d. căpitan A. Alexandrescu și d. V. Cristea, membru în delegațiunea permanentă, — mergeam cu automobilul spre com. Pocreaca, unde aveau să facă o inspecție administrativă.

Pe dealul dela Pocreaca în timp ce mașina era în mers, o roată dela automobil s'a rupt. Soferul a oprit brusc mașina care a derapat, căzând în șanțul din marginea șoselei, fără însă ca vre'unul dintre călători să fie lovit.

Singur șoferul a suferit o lovitură la piept; iar mașina a fost avariată.

O consfătuire

a podgorenilor și cârciumarilor

Ieri dimineață a avut loc la Sfatul Negustoresc o consfătuire a podgorenilor, depozitarilor de vinuri și cârciumarilor, sub președintia d-lui dr. Enășescu.

Au luat cuvântul domnii Isac Polac și Leon Reischer din partea depozitarilor de vinuri, I. C. Teodorescu, din partea podgorenilor, Schneider și Caramalău din partea cârciumarilor.

La urmă a vorbit d. doctor Enășescu.

S'a hotărât să se ceară ministerului de domenii modificarea unor articole din regulamentul legei represiunei fraudelor în vinicultură.

S'a numit în acest scop o comisiune compusă din d-nii dr. Enășescu N. Gheorghiu, I. C. Teodorescu, Leon Reischer, I. Polak, Schneider și Cavaleru care să redacteze un amănunțit memoriu.

Comisiunea se va întruni Vineri.

x Autoritățile din Capitală sunt pe urmele asasinului care a comis crima de la hotel Carol, în împrejurările cunoscute.

Toate bănuelile se îndreaptă asupra lui Jeni Trubacenko, zis Eugen Ciornah, care este presupus a fi asasinul misitului Fialco.

El n'a putut fi însă găsit.

x Fabrica de ceramică Vasiliu din str. Crinilor-Botoșani, a fost distrusă de un incendiu.

x Dosarul afacerei inspectorului silvic Petrescu din Chișinău a fost deferit de Parchetul local, Cab. II Instrucție, care a și emis aseară mandatul de arestare.

x In comuna Sita, județul Someș, femeia Maria Niculae Cupturel a dat naștere unui copil cu două capete.

Monstrul e perfect sănătos.

INFORMAȚII

x Ziarul „Cuvântul", printre atâtea alte versiuni, anunță că unele știri particulare primite din Paris și Londra arată că împrumutul nostru a fost amânat la toamnă, pentru luna Octombrie. Se afirmă că această nouă amânare se datorește faptului, că din toate părțile ni se pretinde înțelegerea cu Germania.

x Azi după amează la ora 6 se întrunește consiliul de miniștrii subt președintia d-lui Vintilă Brătianu.

x Aviatorii ieșeni plecați în raidul Iași-Varșovia, la reîntoarcere au avut un nou accident.

Avionul a fost silit să aterizeze, cu care ocazia și-a rupt elicea.

Grupul de aviație din Iași a trimis o nouă elice de schimb pentru ca aviatorii să-și poată urma zborul.

x Camera de punere sub acuz re a respins apelul percep torului N. Postulache din Bășești-Huși, contra confirmării mandatului său de arestare menținându-l în stare de arest.

x Tribunalul Fălticeni a declarat în faliment fabrica de cherestea Copolovici din acel oraș.

Contra hotărârei Trib. Fălticeni, Copolovici a făcut apel.

Dosarul a fost primit eri de Curtea de Apel secția I din localitate.

x D. Petru Bogan rectorul Universității, pleacă Sâmbătă la M-rea Varatec, unde se va stabili pe timpul verii, dinpreună cu familia.

x D. Gh. Stino directorul liceului din Fălticeni, care a făcut parte din comisiunea de bacalaureat, la liceul Internat din localitate, se înapoiază astăzi la Fălticeni.

x Medicii au speranța că d-na Margareta Seleski care a încercat ieri să se sinucidă, aruncându-se în râpa Galbenă, va scăpa cu viața.

D-na Seleski era de 7 ani funcționară la Creditul Urban.

x Siguranța din Pașcani a cerut poliției să pue în urmărire pe un vestit pungaș Lera Solomon din str. Tataraș 41. Acesta ar fi autorul unui furt de 100.000 lei în bancnote a 1000 lei săvârșit pe distanța Pașcani—Verești.

Victima este d. av. Dimitriu Bogdan din Botoșani.

x Cu privire la interwievul acordat de d. președinte al comisiunei de bacalaureat din Fălticeni d-lui Leon Negru corespondentul nostru, în numărul de ieri, în loc să se scrie că președ. comisiei era d. prof. dr. Aristide Grădinescu, directorul institutului de Fiziologie generală dela Universitatea din Cluj, s'a trecut că preș. comis. era d. A. Ghibănescu.

Facem cuvenita rectificare.

x Prefectura a luat hotărârea alcătuirei unui nou inventar al averei județului nostru. In acest scop s'au trimis ordine circulare tuturor plășilor și judecătoriilor din județ, și totodată s'a dat însărcinare d-lui N. A Bălăi, membru în delegațiunea permanentă județeană, pentru a supraveghea efectuarea acestei lucrări.

x *Chestiunea corului Mitropoliei Moldovei*, pare că a fost definitiv închisă.

D. Dimitriu, fostul director al corului, a înaintat un energic protest la Ministerul Cultelor contra punerei în disponibilitate protest pe care însă ministerul l'a înaintat tocmai Mitropoliei, pentru a dispune cele de cuviință.

Pe de altă parte Ministerul a confirmat numirea d-lui G. Constanțiu în calitate de director al corului mitropolitan.

x Inalta Curte de Casație strămutând afacerea Sebastian Teodorescu de la Chișinău la Parchetul de Iași, ea a fost deferită Cabinetului I Instrucție.

Se știe că fostul primar al Chișinăului e acuzat de trafic de influență.

x La comitetul școlar județean s'au început lucrările de verificare a bugetelor comitetelor școlare rurali din județul nostru.

D-na Alexandra Stejar Ionescu și familia, exprimă călduroase mulțumiri tuturor persoanelor care și-au spus cuvîntul de mîngâere și au participat la funeraliile scumpului și în veci neuitatului

Stejar Ionescu

MINISTERUL
Muncii, Cooperației și Asigurărilor Sociale
CASA CENTRALA A ASIGURARILOR SOCIALE
Direcția IV-a
Serviciul Bunurilor

Publicațiune

Se aduce la cunoștința celor interesați că pentru darea în antrepriză a lucrărilor de diferite reparațiuni necesare Spitalului Casei Centrale din Anina (Jud. Caraș) se va ține licitație publică, cu oferte închise, în ziua de 21 Iulie a. c., ora 10 jum. atât la sediul Casei Centrale din strada Piața Amzei Nr. 3, cât și la sediul Casei Cercuale din Reșița.

Doritorii de a lua parte la această licitație vor depune oferte în plic sigilat, în ziua, ora și la una din adresele de mai sus, anexând totdeodată și garanția de 5 la sută la valoarea ofertei în numerar sau efecte garantate de Stat și care se va majora la 10 la sută după adjudecare.

Informațiuni mai detaliate precum și devizul lucrării, doritorii le primesc în orice zi de lucru între orele 11-13 dela Serviciul de Architectură al Casei Centrale din str. Piața Amzei No. 8, sau la Casa Cercuală Reșița.

Direcțiunea Generală

Iași, 4 Iulie 1928
Scrisoare de mulțumire
Onor. **„ANCORA"**
Societate Română de Asigurări Generale
Direcțiunea Regională IAȘI

Am plăcere a vă aduce prin această scrisoare mulțumirile mele pentru felul cum vă achitați față de asigurații Dvs.

Nu vă puteți închipui bucuria ce am avut când am primit vestea că polița mea No. 206 5 a eșit la sorți la tragerea de la 1 Iulie a. c. cu Lei 20.000.— (două zeci mii), care sumă mi s'a plătit imediat.

Mulțumindu-vă, am putut constata cu plăcere că Asigurarea „ANCORA-ROMANA" e o societate serioasă și conștiincioasă.

Vă doresc prosperitate. Trăiască „ANCORA-ROMANA" cu toți conducătorii, colaboratorii și asigurații ei.

Vă salut cu deosebită stimă
CRISTACHE FULGA, Casap
Iași, str. Belvedere No. 3

INDIGESTIA
Intovărășită de
DURERI DE CAP, AMĂREALĂ IN GURĂ, INCĂRCAREA LIMBEI ACREALĂ, ARSURI ȘI AMEȚELI.

Se combate cu cel mai bun
PURGATIV NATURAL
APA MINERALĂ
Breazu
NU OBOSEȘTE ȘI NU DEPRINDE E STOMACUL ȘI INTESTINELE
APA DE BREAZU are efecte salutare în schimburile nutritive ale organismului, asigură buna stare a stomacului, a ficatului și a rinichilor; reîmprospătează sângele și contribuind la buna funcționare a tuturor organelor, menține sănătatea și buna dispoziție.
CERETI IN FARMACII ȘI DROGUERII

MOTOR DE 45 H. P. în stare perfectă de funcțiune, de vânzare, de închiriat sau orice altă combinație, a se adresa la Const. Filip, str. Păcurari No. 129.

ANUL XXIV No. 6340

3 LEI EXEMPLARUL

SAMBATA 7 IULIE 1928

ABONAMENTE

Lei 1000 pe un an
„ 500 . . „ 6 luni
„ 300 . . . „ 3 luni

BIBLIOTECA UNIVERSITĂȚII

OPINIA

ZIAR POLITIC COTIDIAN

ANUNCIURI
se primesc la toate Agențiile de Publicitate și la Administrația ziarului
Iași—Str. Gh. Mârzescu 17

PANAMAUA CU TERENURILE PETROLIFERE

Statul acceptă paguba de 3 miliarde

CA SĂ NU INDISPUE SOCIETĂȚILE PETROLIFERE ȘI PE CAPITALIȘTII STRĂINI

O intervenție diplomatică.—Mușamaua

Dezvăluirea panamalei cu terenurile din Dâmbovița a provocat îngrijorare în sînul Societăților petrolifere care făcuseră achiziții și contractaseră afaceri—probabil de bună credință—cu ceata de jefuitori ai averei Statului.

Sînt în joc și interese de ale capitalului străin. De aceia s'au produs anumite intervenții pe cale diplomatică.

*

Cu toată bunăcredința prezumată, a Societăților petrolifere, ar trebui—conform legii—să se anuleze toate tranzacțiile făcute de jefuitori, ca unii ce n'aveau capacitatea să dispue de o avere care, de fapt, nu le aparține.

Dar tocmai acum, în timpul tratativelor de împrumut și stabilizare, nu putem indispune capitalul străin. De aceia, intervenția diplomotică a avut succes și guvernul nostru a anunțat că afacerile Societăților petrolifere vor rămâne neatinse. **Statul primește să rămâe păgubit cu 3 miliarde lei**, *mulțumindu-se numai cu pedepsirea hoților.*

*

In această situație, *împrejurările sunt potrivite pentru întinderea mușamalei.* Dacă se menajează interesul bănesc al străinilor, vor fi desigur menajați și politicianii care au consumat bacșișul panamalei.

Vom fi lipsiți de plăcerea picantă de a vedea politicaștri, foarte apropiați și cunoscuți, perindându-se la parchet ca să-și lămurească situația.

Ca de obicei la noi, sancțiunile se vor reduce la câteva luni de închisoare aplicate unor mărunți *tapi ispășitori.*

Și de data aceasta, mușamaua ne va costa enorma sumă de 3 miliarde!

Frictiuni caracteristice

Unii clubiști liberali din Moldova, care se împiedecă mereu de rezistența d-lui Vintilă Brătianu în promovarea intereselor lor personale,—au făcut să apară în ziarul „Lumea" amenințarea că vor porni o ofensivă a organizațiilor moldovene în contra vintilizmului.

Oficiosul liberal „Mișcarea" a răspuns imediat printr'o dezmințire categorică, arătând că organizația de Iași și celelalte organizații liberale din Moldova urmează necondiționat pe șeful partidului.

Se vede clar că între taberile adverse din partidul liberal au sporit fricțiunile, — **frictiuni care își întind rădăcinele până la centru.**

Un complot!

„Universul" și alte gazete, publică reportagii kilometrice despre catastrofale comploturi comuniste, cu centrul la Galați și cu ramificații în Iași și Basarabia.

Ca să se vadă seriozitatea „complot lui", e destul să amintim că muncitorii arestați la Galați au fost imediat puși în libertate, deoarece s'a constatat complecta lor nevinovăție.

X.

ASPECTE

Un bust pentru STEJĂREL

Cât încă este și pentru cei străini prezentă și activă memoria lui Stejărel, ne-a spus cineva, ar fi bine să lansăm ideea ridicării măcar a unui bust de marmoră scumpului nostru dispărut...

Stejărel n'a prețuit consacrări e postume niciodată; un soclu de statue nu avea altă însemnătate pentru dânsul decât ca operă de artă, și comemorările—cu discursuri și ședințe solemne—îi ineitau întotdeauna un zâmbet amar și dureros. El știa câtă ipocrizie au oamenii și știa că vanitatea celor vii e măgulită când sânt chemați să facă aniversări zgomotoase pentru morții celebri.

Stejărel era un iconoclast; el nu avea valori consacrate pe cari să le accepte fără discuție, el nu se supunea—cu toată firea lui blajină — judecății unanime: de aceea obiceiurile și tradițiile nu-l aveau printre credincioși; g uma „partidului anarhist" despre care a vorbit venerabilul nostru colaborator V. I. Radu, avea totuși un grăunte de realitate: Stejărel iubea negația cu pasiune și dogmele anarhismului se împăcau perfect cu antipatia ce o păstra societății actuale, nedreaptă până la crimă.

Cu toate acestea, noi cari sîntem mai mici decât a fost dragul Stejărel, prețuim unele manifestări colective când ne putem convinge că la baza lor există măcar o parte de sinceritate.

Și credem, cu tot sufletul, că durerea pentru pierderea lui Stejărel este sinceră unanim; și dacă din această sinceritate pornește și ideea ridicării unui bust, o acceptăm cu drag, ca o mîngiere.

Cheltuelile n'ar fi exagerate. Prietenii cei mai apropiați vor contribui în primul rînd; așteptăm doar să știm ce va oferi mulțimea cititorilor noștri, ieșenii peste cari fiorul morții lui Stejărel a trecut năprasnic și devastator.

Un bust de marmoră albă, pentru omul care a avut sufletul ca marmora de alb, este un omagiu și o recunoștință: așteptăm colaborarea bănească a ieșenilor,—oricît, după putința fiecăruia.

Subscripția este deschisă.

G. SPINA

UN INCEPUT

DE BUNA GOSPODĂRIE

E vorba de Epitropia Sf. Spiridon a cării bună voință, dacă e cineva s'o stimuleze, reușește uneori să se afirme.

Ne referim deocamdată la buna întreținere a localului cu curtea Spitalului Central, care începuse a lăsa foarte mult de dorit ca aspect și higienă.

Mai întâiu de toate cată să constatăm că-i s'a făcut din nou împrejmuirea, care ajunsese la o așa dărăpănare, încât se asemăna mai curând ca a unei jătării de cât a unei instituții cu o menire așa de delicată ca acea a unui spital. Apoi, murdăria ce se afla împrăștiată, mai ales în cuprinsul curții din dosul spitalului, ajunsese să vicieze cu totul aerul pentru bolnavii în convalescență, precum și pentru personalul spitalicesc ce-i îndestul de numeros.

Măsura luată însfârșit pentru tacerea celor trei cisterne, unde să se depoziteze toate necurățeniile din timpul zilei, și mai cu seamă crematoriul făcut și unde se ard toate infecțiile rezultantele operațiilor, asigură o deosebită îmbunătățire pentru salubritatea din cuprinsul așezământului spitalului Sf. Spiridon cum și pentru vecinătățile lui.

Acestea constitue începutul bun de gospodărie ce trebue să sporească necontenit, spre folosința bolnavilor cari vin să'și caute sănătatea în spitale.

Mai e însă mult de făcut și mai ales multe de îndreptat ca instituția Sf. Spiridon să devie iarăși ce a fost odinioară: *un ideal pentru cei suferinzi dintre nevoiașii păturilor noastre sociale.*

QUIDAM

In pag. III-a

Ultima Oră

Din toată lumea

O nuntă în apă. — La Copenhaga a avut loc de curând o nuntă în împrejurări cu totul curioase și originale. Petrecerea era compusă din puțini nuntași, care mai toți erau pescari cu rutină. La un moment dat, în toiul chefului, mirele, un marinar destoinic, a propus ca nunta să se transporte pe mare. Parte din comeseni au luat loc în bărci, iar cei mai mulți s'au avântat în apă, înotând câteva ore în șir. Și așa, prea de vreme, bărbatul și soția au intrat reciproc... la apă.

*

O femeie cu stigleți.— Un caz deosebit s'a petrecut zilele trecute la Debrețin (Ungaria). O femeie, anume Gertrude Eczoni, căpătase ideia fixă, că are stigleți în cap, ceiace la figurat vorbind, nu este un lucru prea imposibil. Dar femeia credea atât de intens aceasta, încât în unele momente preciza chiar, că păsărelele încep să-i cânte în creer, fâlfâind ușor din aripi.

Din prima clipă doctorii au socotit, că au de a face cu o dementă și cu toții căutau prin mijloace științifice, să-i scoată gărgăunii din cap. Nimeni n'a reușit, afară de un simplu frizer, care i-a spus Gertrudei, că-i va face o mică operațiune și-i va extrage păsărelele. Frizerul și-a adormit pacienta, după ce bine înțeles avusese grijă să cumpere din piață doi stigleți frumoși. Când femeia s'a trezit, coaforul i-a prezintat stigleții, ea a respirat cu satisfacție și a pornit veselă spre casă.

In prezent Gertruda Eczoni este voinică și perfect sănătoasă, și nu mai are stigleți.. precum nu i-a avut nici odată.

*

O comoară într'o gîscă. — Un bucătar din Florența (Italia) a găsit acum câteva zile în intestinul unei gîște un inel frumos ornat cu un superb diamant.

Bijuteria a găsit repede zeci de amatori, care pretind că ea este proprietatea lor. Și astfel s'a iscat un proces complicat, fiecare căutând să-și dovedească dreptul asupra inelului. Desigur cel mai desamăgit este însă bucătarul, care a găsit nestematul și care nu s'a ales cu nimic.

*

Iar se bat chinezii. — Generalii armatei naționaliste chineze, după ce au învins pe Ceang-So-Lin, au început să se bată între dînșii (ca sîrbii și bulgarii în războiul balcanic).

Astfel, Feng a atacat trupele lui Șansi, în timp ce armata acestuia ataca pe Șang-Tsun-Șanay. Pe de altă parte, armatele lui Șang-Kai-Șeș pregătesc războiul contra lui Feng.

Așa se întîmplă, când o țară cade pe mîna militarilor. Războiul civil devine o profesiune, iar poporul e dus la dezastru.

*

Millerand nesimpatizat.— D. Al. Millerand, fostul președinte al republicei franceze, continuă a suferi neplăcerile impopularității.

La alegerea consiliului de disciplină al baroului din Paris, Millerand a căzut de data aceasta la primul scrutin; iar la balotaj, abia a reușit la limită.

Pentru sau contra alcoolului?

Alegerea prezidențială din Statele-Unite

In vederea alegerii de președinte, care se va face la toamnă în Statele-Unite, partidul republican a pus candidatura d-lui Hoover, iar partidul democrat candidatura d-lui Al. Smith.

Firește, sunt multe deosebiri de program între cei doi candidați. Dar deosebirea principală și care pasionează pe americani, este aceia privitoare la băuturile alcoolice.

D. Smith vrea să lase băutura liberă, pe când d. Hoover voește să menție interzicerea spirtuoaselor. Va reuși un candidat sau ceilal, după cum vor fi în Statele-Unite mai mulți sau mai puțini bețivi.

Catastrofa minieră din Franța

Clădirile administrației minelor de la Roche—la—Molière, unde s'a produs teribila explozie care a costat viața a 55 lucrători. Clișeul este prins în momentul cînd sosește un car cu sicrie în care se află cadavre de-ale victimelor.

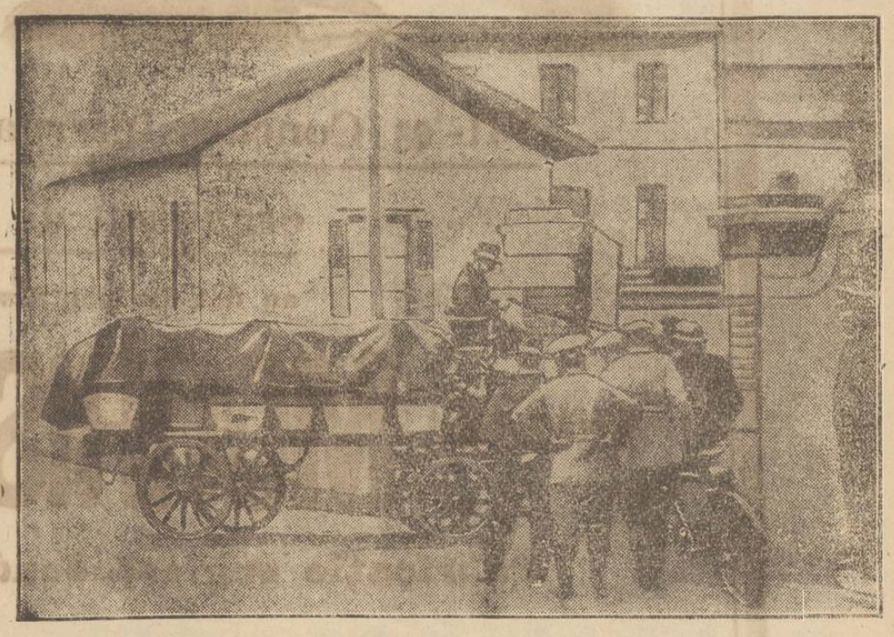

Un succes bine meritat

In ciuda unor anumite intrigi și competițiuni și în baza unui examen strălucit, d. dr. M. Rosenblatt a cucerit un loc de cinste în sînul colegiului medical al spitalului israelit din Iași.

E un succes bine meritat al d-lui Rosenblatt și un câștig incontestabil pentru spital.

Medic dotat cu temperament și artă în specialitatea lui, practician distins și bine apreciat în orașul nostru, d. dr. Rosenblatt și-a complectat cunoștințele științifice în clinicile din străinătate, experimentând alături de somități medicale ca prof. Sergent din Paris.

E foarte util și îmbucurător faptul că medici de talia d-lui dr. Rosenblatt sunt puși în situația de a-și exercita competința pe un câmp larg de activitate, cum este un mare spital. Și socotim că intrarea d-lui dr. Rosenblatt la spitalul israelit este cel mai bun omagiu pentru memoria mult regretatului dr. Silberstein.

G.

Dragul nostru Stejărel Ionescu

Am avut plăcerea acum un an a'i face cunoștința în redacția răspîndităului ziar „Opinia".

De la prima vedere am simțit un om superior în toate direcțiile, mai ales în ce privește buna creștere, caracterul lui sobru, inteligența și politeța sa excesivă.

Cu dragoste îi aduc prinosul meu de sinceră admirațiune, după cum și-a manifestat aceste sentimente întreg Iașul—intelectual.

Cu lacrimi în ochi, zic tinerilor de azi: *Imitați-l,..* să luați exemplu viața lui sobră și cinstită, activitatea lui profesională și literară. Luați pildă de la acest tînăr care nu s'a lăsat corupt de materialismul degradător al contimporanilor noștrii.

*

Odinioară, prin meleagurile noastre apăreau oameni care dominau patria, întocmai ca *stejarul* care domnează pădurea. In stejar fierb sucurile îngrămădite de primăveri. Toate rădăcinele din preajmă, dau rădăcinelor lui tributul sucurilor lor revărsătoare.

Umbra lui dezmeardă pămîntul; el e frumusețea și virtoșia și răcoarea pădurei.

El nu e arbor, ci *arborul*: singur el e pădurea. *Stejarul* cel mare în natură, e tocmai imaginea omului ales de nații.

Dragă Stejărel,... și tu ai fost menit a fi un *stejar*, dar n'ai avut timp să ajungi de cât un *stejărel* (nume predestinat) și soarta nemiloasă te-a răpit înainte de a te fi dezvoltat pe deplin cînd ai fi putut să fii și mai folositor, de cît ai fost, Iașului și țării.

Tot Iașul te-a plîns, căci ai lăsat atîta farmec în sufletele celor ce te-au cunoscut, încît nu te vom putea uita...

Adese-ori, vom veni la mormîntul tău ca să ne închinăm cu pietate, rugîndu-ne pentru odihna și iertarea păcatelor tale.

GEORGE G. MAXIM
Publicist-Iași

„OPINIA"

LITERARA ȘI ARTISTICA

Dictatura conjugală.

Sînt mulți bărbați, aproape toți, care socot încă și astăzi, că în mariaj soțul trebuie să posede atribuții și puteri de despot. Femeia, pentru ei, are rolul unei tovarășe sociale, iar căsnicia constitue mijlocul tradițional de a consuma viața corect și burghez. Pentru alții, femeia înseamnă un procedeu ușor de îmbogățire sau o simplă ședință de alcov; și adesea ea este numai remediul de a isprăvi cu regimul burlac al restaurantelor sau de a avea mereu nasturii cusuți intact. De acord; acestea ar trebui să fie consecințile firești ale căsătoriei, necum scopul ei total. Și de aci ar rezulta desigur o atenuare a dictaturii conjugale, care cere pentru bărbați privilegii fără concesii și favoruri fără sacrificii. Rezultatul acestei situațiuni este dezastruos, iar divorsurile au început a se înmulți.

I. b.

FAPTE

D'Annunzio și Nobile

Marele scriitor italian D'Annunzio a anunțat că în prezent lucrează la o operă de cea mai vie actualitate. Este vorba de un vast poem eroic, ale cărui personagii principale sânt generalul Nobile, care a întreprins expediția la pol în împrejurările cunoscute, și aviatorul Maddalena, care a plecat în ajutorul generalului.

Poemul lui d'Annunzio vrea să reînvie întrucâtva genul epopeilor eroice și având în vedere autorul ce-l compune, lucrarea este așteptată cu o legitimă nerăbdare.

Ultima anecdotă

povestită de Tristan Bernard:

Doi evrei discută despre un al treilea:

— Ei, Moritz, ai încasat datoria de la Mayer?

(Continuarea în pag. 4-a)

(13) Superioritatea Anglo-Saxonilor

Cum să ne creștem copiii?

de dr. N. E. IDIERU

Afirmarăm în precedentul articol, cumcă știința socială nu vede numai *cauzele crizei* ci și *direcția* ei. Care este dar această direcție?

Ea este cât se poate de hotărâtă! Criza aceasta îndrumează pe om spre o nouă stare: pe viitor, el nu mai poate fi „încadrat", ca altă dată, el nu se mai poate bizui—spre a se menține— pe un „anturaj" statornic și pe niște obiceiuri adoptate în chip unic unui mediu dat.

In adevăr, acest anturaj, acest mediu trosnește în jurul lui în mod constant și din toate părțile, se năruie și se duce sub lovitura necesităților schimbătoare și materiale pecari le-am pomenit. Din acest moment, omul— care a fost ținut, format, stabilit numai în virtutea unui cadru—se scufundă și se îneacă, odată cadrul sfărâmat.

Trebuie deci, ca educația— în loc să te adapteze unui „încadrament", în loc de a te deprinde să te bizui pe familia ta, pe anturajul tău.

Pe niște cariere factice, ca acele administrative, pe niște situații „de a gata", care nu cer nici sforțări nici inițiativă...și pecari le poți pierde pe neașteptate, când „ți-e lumea mai dragă!" —trebuie, zicem, ca *educația să te învețe a te sprijini și a te bizui pe tine însuți*, a te putea și singur, fără nicio spaimă, a te ști gata să domini evenimentele...

Educația, prin urmare, nu mai poate reuși, dacă tinde pur și simplu a te face să „cadrezi" cu vreo alcătuire de familie, de anturaj sau de politică; ea nu

(Continuarea în pag. 4-a)

In Iașul de altă dată

de RUDOLF SUȚU

Corul Mitropoliei, acum 30 ani.—Bacalaureatul la Iași.—Când vre'o boală amenință orașul

Acum când la ordinea zilei este chestia conducerei corului metropolitan, ne întoarcem cu gândul la cela ce a fost pe vremuri acest cor.

In curtea Mitropoliei, s'a construit acum vre'o 30 de ani în urmă, o sală de audițiuni muzicale. Marele Gavril Muzicescu era fericit pentru interesul ce se da atunci muzicei corale. Inaugurarea audițiunilor a fost grandioasă. S'au executat bucăți de biserică și de concerte. Mitropolitul Iosif a vorbit frumos și blând, cum era, iar ieșenii au părăsit locașul sfânt, sub impresiunea vorbelor blândului și marelui mitropolit Iosif Naniescu. In simplicitatea vorbelor pe care le-a rostit el, numai adevăruri a spus: că biserica este materialicește un produs cu totul artistic: arhitectură, pictură, muzică și sculptură. Publicului i'a spus să vie cât mai des la biserică, să vie cât mai numeros, căci și la biserică se face muzică și mai cu samă la Mitropolie se face muzică bună. Și de atunci Mitropolitul Iosif își exprimase dorința ca să se formeze coruri și pe la celelalte biserici. Seminarul din Iași și'a avut corul său la Socola din 1844; la 1863 se alungă limba greacă din biserica noastră; la 1864 se înființează un cor la Mitropolie—deci sunt 64 de ani de când ființează corul Mitropoliei—iar în 1893 se decretează înlocuirea literilor cirilice cu cele latine, în cărțile noastre bisericești. Era drumul fatal al progresului.

*

Sunt 35 de ani de atunci. Mare fierbere, ca și acum, la examenele de bacalaureat din Iași. Dar în sfârșit se afișează rezultatul, cu reușiții. Primul clasificat Spiru Prasin. Cine nu l'a cunoscut, cine n'a ținut să fie, mai târziu, prietenul *ziaristului* Prasin, ziaristului în înțelesul cel mai larg al cuvântu-

(Continuare în pag. IV-a)

Pneumaticele DUNLOP

la al

VII-lea Concurs Internațional de Automobile

organizat de A. C. R. R.

au dat din nou dovada calităților lor

Automobilul **MORRIS COWLEY**

Fabricație engleză condus de POLY VACAS

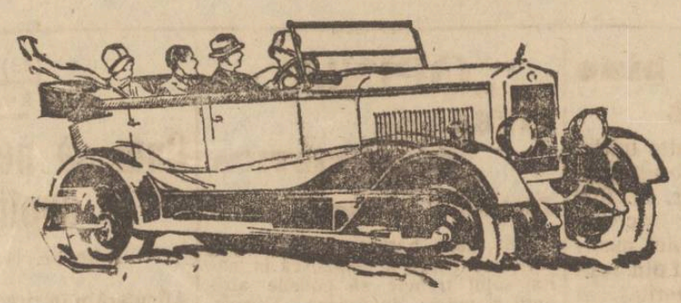

montat pe pneumatice **DUNLOP**

a obținut **CUPA**

Premiul I al Municipiului București.

Cupa decernată Automobilului cu cel mai mare RANDAMENT comparativ cu prețul său mic

Premiul III în clasamentul general

cu 0.461 puncte din 100 puncte diferența de I-ul clasat

Premiul III Popular

cu 0.461 puncte din 100 puncte diferența de I-ul clasat

Premiul V al A. C. R. R.

cu 1.673 puncte diferența de I-ul clasat

Automobilul Buick

Condus de d. Marin Butculescu

montat tot pe

„DUNLOP"

a obținut primul loc în viteză absolută 116 Klm. medie

și

Premiul III al marelui Premiu A. C. R. R.

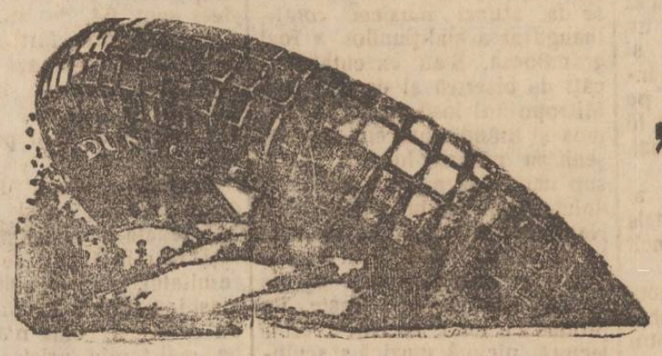

Reprezentanța Generală

„LONDEXPOCO" S. A. R.

București,

CALEA VICTORIEI 53

Bacalaureatul în Moldova

Rezultatul de la Dorohoiu—Constatările d-lui prof. Stamboliu

Eri s'au terminat examenele de bacalaureat la Dorohoi. Comisiunea examinatoare a fost prezidată de d. Leca Morariu, profesor la Universitatea din Cernăuți, iar din Iași au făcut parte d-nii profesori: C. Stamboliu, Miron și Florea.

Din 115 candidați prezentați la examen au reușit 53, deci 48 la sută.

•

Intâlnind azi pe d. prof. C. Stamboliu, d-sa ne-a comunicat constatările făcute la examen.

Examenele de bacalaureat au dat prilej profesorilor de a face o comparațiune între elevii din vechiul regat și cei din provinciile alipite, ca grad de pregătire.

Se constată progres în ce privește limba română în cei zece ani de la alipirea nouilor provincii. Se mai constată, ne spune d. Stamboliu, cu părere de rău că progresul este prea încet la candidații și candidatele din Basarabia, ca din Hotin de pildă.

Surprinzător este faptul că unii din candidații ruteni din Bucovina, sunt inferiori și celor din Basarabia.

O candidată n'a putut formula o propoziție în fața comisiunei, răspunzând prin monosilabe. Cu toate că și, anul acesta s'au făcut foarte multe intervenții care au devenit „obiceiul pământului", rezultatul general al examenelor a fost imparțial și obiectiv. Impresia generală culeasă de publicul intelectual al Dorohoiului, a fost că comisiunea a pus cu cea mai largă bunăvoință chestiuni de ordin general, fără a se pierde în chestiuni de detaliu. *Rep.*

Sărbătoarea de finele anului

la școala de fete „Principesa Maria" din Sărărie

In ziua de Sf. Petru, a avut loc o frumoasă sărbătoare de finele anului, cu caracter cultural, la această școală. Sala era neîncăpătoare pentru numeroasa asistență.

D-na directoară *Ana Mancaș* într'o cuvântare bine simțită, arată strânsa legătură ce trebue să existe între școală și familie.

In urmă atrage atențiunea absolventelor, clasei d-sale, relativ la rostul și purtarea în viața nouă în care vor păși.

Părintele *Niculea*, în cuvinte stăruitoare îndeamnă copilele la muncă și aduce mulțumiri corpului didactic. Sfinția Sa a binevoit a da din partea-i zece exemplare de Evanghelie, la elevele premiate spre a răspândi cultul religios tot mai mult.

Comitetul școlar a fost reprezentat prin d-na Maria S. Zăhărescu, care vrednică urmașă a primei directoare, a dăruit câte una sută lei de fiecare elevă premiată întâia. Fapta nobilă vorbește dela sine. Deasemenea a dat cărți de premii d-na Botez, fosta directoară a școlii.

După producția elevelor, prin cântece, jocuri, a urmat și o piesă de teatru „Mândria pedepsită" jucată de absolvente.

In urmă s'a împărțit premiile de către părintele C. Niculea.

Iată lista premiatelor:

Premiate:

Clasa I. Premiul I Kogălniceanu Virginia, Petrescu Marioara. Premiul II Haham Janeta, Manolache Maria. Premiul III Ciubotariu V. Maria.

Clasa II. Premiul I Ștefănescu I. Jana. Premiul II Friebel I. Elena, Mărmureanu Georgeta. Premiul III Burulană T. Varvara.

Clasa III. Premiul I. Loghin Viorica, Ciuciu Marioara, Rădulescu Natalia. Premiul II Angelescu Maria, Ebner Olimpia. Premiul III Savin Valeria, Nădejde Lucreția, Petrovici Angela.

Clasa IV. Prem. I. Ilarion Vir. Premiul II Iacob Aurica. Premiul III Găscă Elena, Ghiorghiu Aurelia.

Multe mențiuni pentru lucru, purtare bună, recitări etc.

x Cele două cazuri suspecte de febră tifoidă declarate în oraș s'au confirmat, așa că în spita ul de izolare se găsesc opt bolnavi de tifos.

Situația Serviciului de Telegraf c. f. r.

din gară locală

Intr'o informație publicată în „Opinia", am arătat că la serviciul de telegraf c. f. r. din gara locală s'a introdus serviciul de noapte mare la fiecare trei zile. Funcționarii ne rugau să atragem atențiunea organelor superioare asupra acestui orar de serviciu, care le primejduește sănătatea. Ori cum până astăzi se menține același „sistem" susținut de d. ingin. Zarifopol, ne adresăm iarăși organelor c. f. r. în drept, rugându-le să asculte și doleanțele funcționarilor, cari nici nu sunt primiți să stea de vorbă cu șefii în această privință și a căror sănătate e zdruncinată astfel cu încetul.

Cererea e cu atât mai întemeiată, cu cât un asemenea orar inuman nu se găsește în funcțiune la nici una din Inspecțiile principale c. f. r. De notat e și faptul că biroul are mult personal fe ne in. Credem că d. ingin. Nițescu va d spune revenirea la vechiul orar, având în vedere justețe cererii funcționarilor. Dacă va fi nevoe, vom reveni cu alte amănunte.

Styx.

Nenorocirea de la tunelul C. F. R.

Movileni—Iași

O nenorocire s'a petrecut ieri după amiază la tunelul C. F. R. de la Movileni (I și), în următoarele împrejurări:

De mai multe zile o echipă de muncitori lucrează la refacerea unei aripi dela tunelul Movileni.

Ieri după amiază pe când lucrătorul Grig. Blanariu așeza un tub de ciment, dintr'o nebăgare de seamă, a scăpat tubul care căzând peste dânsul l-a omorât pe loc.

INFORMAȚII

x *La Administrația financiară locală e mare lipsă de bani.* — Nici salariile corpului didactic de toate gradele, pe lunile de vacanță, nu se pot achita.

Din 30 milioane lei cât s'a cerut, administrația financiară deabia a primit un milion de lei cu care nu poate face față cererilor multiple.

Universitatea eșană a intervenit la București pentruca profesorii să poată primi acum salariile pe lunile Iulie și August.

x Curtea de Apel din Iași, va judeca mâine a ți 7 magistrați din Roman—dați în judecată de organizația național-țărănistă din Roman, pentru fraude electorale.

x *Furturi în trenuri.*—Autoritățile polițienești au fost informate că în trenul Iași — București, pe distanța Bârnova — Ciurea, necunoscuți au furat d-lui dr. Vlad Cazacenco un portmoneu cu acte și 1600 lei.

— In trenul Iași-Hârlău, pe distanța Podul Iloaei-Cucuteni s'a furat călătorului Rozen Marcu din Nisiporeni-Orhei, un portofel cu 640 lei și cu biletul de tren.

x După ultima statistică s'a stabilit că în județul Iași sunt astăzi 138.520 creștini ortodoxi, 1095 creștini catolici, 6.000 evrei, 66 adventiști, 38 evangheliști, 23 Inochentiști, și 2 mahomedani.

x Membrii soc. *„Propășirea laților" din secțiunea social economică* sunt convocați sub președinția domnului Eugen Herovanu, pentru Sâmbătă 7 Iulie ora 6 jum. seara la sediul asociațiunei Medicilor și Naturaliștilor.

La ordinea zilei:

1) Comunicări.

2) Problema locuințelor ei-ine.

Sunt rugați să participe și membrii din celelalte secțiuni de oarece aceasta fiind ultima ședință înainte de vacanță, urmează a se lua hotărâri, privind activitatea viitoare a societății.

x Ministerul de Interne a respins apelul făcut contra dizolvării consiliului comunal de la Bivolari (Iași), așa că dizolvarea a rămas definitivă.

Prefectura a fixat data nouei alegeri pe ziua de 12 August c.

x Pentru luarea în primire a ocoalelor silvice: Dolhasca, Tătărăși și Rășca din jud. Fălticeni, trecute sub administrația Direcției Iași, d. Director Regional Inspector H. Grumăzescu a plecat azi la Cernăuți.

ULTIMA ORA

Strălucitul raid transatlantic al hidroavionului „Savoia 64"

8000 Km. INTR'UN SINGUR SBOR IN 42 CEASURI

Rio de Janeiro 6—Avionul italian „Savoia 64" a trecut aseară la ora 5 şi jum. deasupra localităţii Baohia la coasta Americii de Sud şi continuă zborul dealungul coastei americane.

Indrăzneţii italieni au zburat neîntrerupt 41 ceasuri. La Rio-de-Janeiro se fac mari pregătiri pentru o primire grandioasă.

Extraordinara evadare în masă dela închisoarea Ocnele-Mari

Lupta disperată în câmp.--6 morţi; 4 răniţi; 2 banditi evadaţi

Bucureşti 6.— O extraordinară evadare în masă s'a încercat aseară la închisoarea Ocnele-Mar (Vâlcea). Evadarea a fost pusă la cale de condamnaţii pe viaţă Dionisie Romanovici şi Vasca Zviachin, asasinii soţilor Rosch din Dudeşti.

Planul era făcut aşa fel, încît să evadeze toţi cei 336 ocnaşi.

*

Un grup de 20 deţinuţi înarmaţi cu topoare, a reuşit să iasă din celule şi s'au strecurat pînă la cordonul de gardă, unde au spart zidul şi s'au înarmat cu armele şi revolverele gardienilor. Apoi, banditii au închis câţiva gardieni şi au fugit în câmp.

Dar gardienii au reuşit să dea alarma la timp. O poteră pregătită în grabă s'a luat după evadaţi, pe care i-a întâlnit pe dealul Ocniţa.

Aici s'a încins o luptă disperată între cele două tabere. Gardianul D. Hodorog s'a prins în luptă corp la corp cu banditul Zvachin. Acesta din urmă a împlîntat un cuţit în pieptul gardianului. Dar în acelaş timp un glonte tras de alt gardian a lovit pe Zviachin în cap.

Lupta a mai continuat jumătate de ceas, după care banditii au fost răpuşi.

*

Iată numele victimelor:

Ucişi următorii şase banditi: Dionisie Romanovici, Vasca Zviachin, Badea Spiru, Paul Vasilescu, Ion Marin şi D. Puşcaşu.

Răniţi, banditii: Al. Draga şi Al. Niţei.

Răniţi, gardienii: D. Hodorog şi Simion Ganea.

Doi banditi au dispărut.

*

Directorul închisorii Ocnele-Mari a dispus imediat îndoirea gardei. O companie din regimentul 2 Vîlcea a sosit la faţa locului. Directorul general al închisorilor a plecat aseară la Ocnele-Mari.

Chestia stabilizării

Experţii francezi spre Bucureşti

Bucureşti 6. — Aseară a sosit în Capitală d. Victor Antonescu, venind din Paris cu ultimile informaţiuni, în chestia împrumutului şi a stabilizării. In gară a fost primit de d. Constantin Brăteanu.

Astăzi dimineaţă d. Antonescu a făcut un amănunţit raport d-lui Vintilă Brăteanu.

*

Cei doi experţi francez d-nii Gaston Jèze şi Charles Rist, sînt în drum spre Bucureşti.

Radici refuză însărcinarea

de a forma guvernul

Belgrad 6.—Un trimis al regelui a venit ieri la d. Ştefan Radici şi l-a invitat la palat. Dar fiind slăbit de boală, d. Radici a trimis pe d. Pribicevici să-l reprezinte. Regele a însărcinat pe d. Radici cu formarea unui guvern de concentrare.

Radici a răspuns că este satisfăcut de hotărârea suveranului, dar nu poate primi mandatul, deoarece e bolnav şi mai ales nu vrea să ia contact cu actualele majorităţi. Propune în schimb un guvern neutru, care să facă alegeri libere.

„Opinia" primeşte abonamente lunare pentru localităţile balneare şi olimaterice.

Dizolvarea Camerei greceşti

Atena 6. — Preşedintele Conduriotis va semna astăzi decretul de dizolvare a Camerei, fixarea noului alegeri şi convocarea noui Camere pe data de 17 Sembrie.

Situaţia la Pol

Roma 6.—Vasul „Citta di Milano" telegrafiază că, blocul de gheaţă pe care se află grupul Viglieri, se găsea ieri la şapte kilometri de capul Likesmith. Vapoarele se pregătesc să întreprindă salvarea naufragiaţilor.

Avioanele au făcut şi ieri explorări, dar fără rezultat.

INFORMAŢII

x *Un anumit deputat liberal din localitate, a anunţat încă de acum două zile la un pahar de vin, că în ziarul „Lumea" vor apare atacuri contra d-lui Vintilă Brăteanu, pe chestia neglijării intereselor parlamentarilor liberali.*

x FURTURI— Prin spargerea unui geam, răufăcători au furat de la femeia Saltana Tănase din Gropniţa (Iaşi) mai multe lucruri casnice de valoare.

Un alt furt a fost comis la gospodarul I. Cobzaru din comuna Goläeşti-Iaşi.

In urma cercetărilor jandarmilor, hoţii au fost prinşi. Ei sunt indivizii N. Colocan şi N. Ursu.

x Poliţia Capitalei a arestat pe individul Ifrim Ştefănuţ, care avea asupra sa un lanţ cu cheile furate de la spitalul izraelit din Iaşi.

Ştefănuţ a fos ttrimis Brigăzii de Urmărire din localitate.

x Dosarul privitor la fraudele silvice din Basarabia a sosit astăzi la tribunalul Iaşi, când se va judeca şi chestia confirmării mandatului de arestare emis contra inspectorului silvic David Petrescu.

x **Excursia Ateneului Tătăraşi.**—Casa de Sfat şi Citire „A. D. Xenopol" urmând a lua parte la frumoasa excursie ce o face Ateneul Popular „Tătăraşi" în Ardeal, Banat, Oltenia, Muntenia şi Dobrogea în zilele de 12—22 Iulie, invită pe *Ceferişti îndiferend de grad* a se înscrie pentru această excursie.

Numărul este limitat la 50 persoane, pentru care vor avea un vagon de cl. III-a din trenul special al Ateneului.

Condiţiunile sunt următoarele:

1) Işi vor cere concedlu în regulă pentru 10 zile şi permise de cale ferată.

2) Taxa de înscriere este de 550 lei de persoană pentru membrii casei, iar 600 lei pentru ceilalţi—în care intră toate avantajele ce le oferă comitetul organizator.

3) Banca Populară c. f. r. Iasi va acorda excursioniştilor împrumuturi până la suma de 3000 lei de persoană, plătibile câte 500 lei lunar.

x Aviatorii ieşeni Căpitan Ştefănescu şi Locot. Francis Schwartz care au făcut raidul Iaşi-Varşovia, s'au înapoiat ieri la prânz în Iaşi (în zbor direct de la Lemberg) aterisând pe aerodromul grupului I Aviaţie.

x Consiliul de război din localitate a condamnat azi la pedepse, variind între 5 şi 10 ani muncă silnică, pe asasinii generalului Poetaş.

x Cursa ciclistă organizată de Clubul Sportiv „Atlantica", care a urmat să aibă loc în ziua de 1 Iulie, s'a amânat pentru ziua de Duminică 8 Iulie ora 8 dim.

Inscrierile la Dl. Tofan P. între orele 3—5.

x D. Inginer Inspector Silvic George E. Petrescu, — ce face serviciu la Direcţiunea III Reg. Silvică loco, şi bine cunoscut ieşenilor, pentru a se evita orice regretabilă confuzie,—roagă a se aduce la cunoştinţa generală, că nu are nici un amestec cu neregulele constatate la Direcţiunea Silvică Chişinău, şi în care este implicat d. Ing. Inspector Silvic David Petrescu, fostul Director al Anlei Regionale silvice al cărui proces e transferat la Iaşi, fiind în curs de judecare.

x Solemnitatea inaugurării Spitalului israelit refăcut, are loc Duminecă 8 Iulie, ora 5 (cinci) p. m.

Cu această ocazie se serbează şi jubileul de 200 ani dela întemeierea spitalului.

x Grupul pentru unificarea asociaţiilor funcţionăreşti de bancă, birou şi prăvălii, roagă pe funcţionari şi funcţionare să vie la marea întrunirea care va avea loc Dumineca aceasta, ora 9 şi jum. dimineaţă, în sala asociaţiilor funcţionarilor, din str. Cuza-Vodă.

x La Ocolul Dolhasca, se dă ca sigură numirea ca şef a d-lui *Inginer silvic N. Calinluc* din Centrala C. Păd., care a şi sosit în localitate.

x Cancelaria Universităţii pe tot timpul verii nu va fi deschisă decît în fie are Simbătă între orele 11—12 dimineaţa.

x Au fost arestaţi flăcăii V. Ungureanu şi V. Tinei din com. Bucium-Iaşi, cari sunt autorii unui furt.

x Astăzi au început lucrările de refacere a spitalului din Voineşti-Iaşi.

x Dl. Em. Manoliu, artist şi publicist, a perdut luni portofoliul în care se aflau 1960 lei, diferite chitanţe şi însemnări.

Dacă găsitorul ar avea omenie să-l restitue, ar primi o prietenească mulţumire de la dl. Manoliu care nu-i om bogat.

x D. profesor dr. I. Tănăsescu, părăseşte Iaşul abia la 1 August, pentru a se duce pe timp de o lună la Techirghiol.

SCOURI

— Doamna şi Domnul *Mille Marcus* au plăcerea de a anunţa rudelor şi prietenilor naşterea primului lor fiu **Noldy**.

— Şcoala primară de băieţi „Moritz şi Betty Wachtel" anunţă că serbarea de fine de an a acestei şcoli, va avea loc Duminică 8 Iulie a. c. ora 10 dim în localul şcolii din str. Sărăriei No. 147 şi invită pe această cale părinţii elevilor şi acei interesaţi de bunul mers al şcolii a lua parte la această festivitate

— Direcţiunea şcoalei profesionale de fete *„Elena Gh. Mârzescu"* din Iaşi, aduce la cunoştiuţă că, schimbându-se organizaţia şcolei cu începere de la Septembrie 1928 se vor primi şi eleve externe cu plata de 1600 lei anual.

Acele care vor voi să eie dejunul în şcoală vor plăti la cantină o mică taxă care se va fixa ulterior.

Dr. G. IOAN

medic clinica infantilă Spitalul Sf. Spiridon,
va da consultaţii zilnice de la 1—4 p. m., pentru boli de copii, interne şi sifilis,
începând de azi Vineri 6 Iulie a.c. în str. Gh. Mârzescu No. 10 etaj.

Bună lenjerie

Pentru confecţionatul lenjeriei elevilor, se caută pentru imediată angajare de către Liceul Militar Iaşi.

Condiţiunile de angajare precum şi orice alte informaţiuni se pot obţine în orice zi de lucru la Serviciul Imbrăcămintei de la 8—12 dim.

Grădina Pomul Verde

Astăzi Vineri 6 Iulie ora 9 jum. seara

După cererea generală se va reprezenta pentru a 8-a oară

„Bar-Mitzve-Bucher'l"

cu **Sidy Thall, Adolf Teffner** şi **Iacob Iacobovici**

cu întreg ansamblul

†

Adriana şi Dr. C. Gancevici, părinţi; Sanda şi Nadia surori; Victoria Zăhărescu bunică, Adela şi Louis Boloney, Mariana şi Colonel Bucescu, Elena şi D. Secară, Ortansa şi Dr. I. Gancevici, Olga şi avocat Traian Gancevici, Elena şi avocat G. Gancevici, Florica şi Aurelia Gancevici, Marie şi Paul Hette, mătuşe şi unchi, anunţă rudele şi prietenii de durerosa pierdere ce au suferit prin încetarea din viaţă a scumpului lor

MIREL

D-na Ecaterina Căpitan Andrei aduce la cunoştinţa rudelor şi prietenilor că în ziua de Sâmbătă 7 Iulie ora 11 dimineaţa se va oficia la Cimitirul Eternitatea parastasul de un an dela moartea soţului ei

Căpitan Traian Andrei

fost Comisar Regal la Brăila

DE INCHIRIAT imediat una casă cu trei camere, antreu, bucătărie şi accesorii. A se adresa str. Muzelor No. 26.

Incasator

cu garanţie morală şi materială, caută „ASIGURAREA ROMANEASCA" str. Lăpuşneanu 40

Cereţi pretutindeni

DOCTOR Dora Coslowsky

MAMOŞ
de la clinicile din *Paris* şi *Montpellier*
BOLI DE FEMEI, NAŞTERI
Consult. 3—6 p. m.
Strada Cuza Vodă No. 16

DOCTOR
A. Hoffmann
fost intern al Spitalului Socola
Boli nervoase şi mintale
Boli de nutriţie
Consult. 9-11 a. m.—4-7 p. m.
str. Ştefan cel Mare 13
(Intrarea prin bolta farmaciei Coniver (Pollak)

Dr. L. BALLIF
medic primar
BOLI MENTALE ŞI NERVOASE
str. Alexandri No. 5
(Laboratorul Dr. Franko)
Consult. 5 — 7 p. m.

Hoţii de terenuri petrolifere

ameninţă cu destăinuiri senzaţionale

Bucureşti 6.— In chestia panamalei cu terenurile petrolifere, cei arestaţi ameninţă cu destăinuiri scandaloase şi cu divulgarea complicităţii unor persoane sus puse.

*

Pe ziua de ieri d. judecător Escu s'a dus la Tîrgovişte, unde a făcut noui descinderi şi percheziţii.

In legătură cu această afacere, ministerul de finanţe a dat instrucţiuni la administraţiile financiare, ca să procedeze cu atenţie atunci cînd se vor constata fraude la autorităţile publice şi să cerceteze imediat averea personală a defraudatorilor.

Sinucidere misterioasă

Bucureşti 6.—Subt un copac din faţa şcolii Herăstru, s'a găsit cadavrul unui tânăr cu o sfoară în jurul gâtului. S'a stabilit că el s'a sinucis prin strangulare şi că apoi sfoara s'a rupt, nefiind destul de rezistentă.

Asupra corpului nu s'a găsit niciun act, prin care să i se poată stabili identitaten.

Martorii lui Găetan

Bucureşti 6. — George Găetan a propus în apărarea lui lista următorilor martori:

Leonte Moldovanu, av. I. Eftimie, N. Mavromati, C. Pana, prof. Muzicescu, Al. Bilciurescu, V. Rusu-Şirianu, C. Nicolau, Pela Voinescu, av. Ghenea, *d-na Josephina Leonida) victima lui Găetan* şi un şofer.

Concurs de aviaţie

Bucureşti 6. — In cursul lunii August va avea loc un mare concurs de aviaţie, la care vor lua parte mai mulţi aviatori ai statelor din Mica Antantă şi ai Poloniei. Itinerarul va fi: Praga Varşovia—Bucureşti—Belgrad—Praga.

Bancherul Löwenstein s'a sinucis

Enormă senzaţie în toată lumea

Paris 6. — Ştirea dispariţiei din avion a marelui bancher Löwenstein a provocat o senzaţie enormă. „Bancherul călătorea cu două dactilografe, un secretar, un pilot şi un mecanic. Când avionul a aterizat la Dunkerque s'a observat lipsa bancherului.

S'a deschis imediat ancheta şi s'a constatat că avionul zburase la o înălţime de 1000 metri. Uşile exterioare nu se pot deschide decît cu foarte mare greutate, aşa că este exclus un accident din nebăgare de seamă.

După toate probabilităţile Löwenştein s'a sinucis, aruncându-se în Marea Mânecii.

*

Londra 6. — Provoacă mare senzaţie ştirea morţii lui Löwenstein.

Acţiunile societăţii „International Holding et Comp." au scăzut brusc de la 210 la 150 puncte; iar acţiunile soc. „Hidro-electrică" au scăzut de la 50 la 30 puncte.

Se crede că averea lui Löwenstein avea la activ 250 milioane franci elveţieni (N. R. 8 miliarde le), iar la pasiv 120 milioane franci elveţieni.

*

Frankfurt a. M. 6.—La ştirea morţii lui Löwenstein s'a produs mare agitaţie la bursă. Acţiunile industriilor de culori au scăzut cu şase la sută.

*

Viena 6.—In ultima săptămînă se zvonise că un puternic grup financiar vroia să înlăture pe Löwenstein din uriaşele întreprinderi inductriale, pe care el le crease. Marele bancher belgian hotărâse să primească lupta şi contractase de curând un împrumut de 25 milioane dolari. Averea lui totală era apreciată la 80 milioane dolari.

Se crede însă că în ultimul moment Löwenstein s'a simţit slab faţă de adversarii săi şi a hotărât să se sinucidă.

Fraude la primăria Podul-Iloae

Suspendarea primarului

In urma fraudelor descoperite la primăria comunei Podul-Iloaei, d. sub-prefect Kasian a făcut o anchetă la faţa locului, controlând registrele comunale pentru a stabili la cât se ridică suma defraudată şi cine sunt vinovaţi de aceste nereguli.

D-sa a stabilit că perceptorul comunal C. Florescu împreună cu perceptorul fiscal Bănică Angheluţă, operează încă din 1926.

Aceştia sustrăgeau ordonanţe de plată şi falsificau registrele, încasând prin acest mijloc însemnate sume de bani pe care şi-i însuşiau.

D. sub-prefect Kasian a făcut senzaţionale descoperire că cei doi funcţionari fiscali lucrau în complicitate cu primarul comunei, d. Const. Balan.

Suma de 292,645 lei, a fost găsită în lipsă, cu ocazia închiderii scriptelor comptabilităţei comunei pe 1927; sumă care a fost delapidată de perceptorul fiscal C. Florescu în complicitate cu primarul C. Balan şi perceptorul fiscal Angheluţă.

De asemenea au fost delapidate de cei trei complici sumele 154,478 lei din rămăşiţele din bugetul comunal depe anul 1927 şi 144,544 lei, sumă cu care urma să se aprovizioneze comuna cu piatră şi diferite materiale.

*

Rezultatul anchetei d-lui Kasian a fost adus la cunoştinţa d-lui prefect Ed. Lăzărescu astăzi dimineaţă.

După ce a studiat dosarul afacerei, d-nul prefect a hotărât suspendarea primarului C. Balan din fruntea comunei pe timp de o lună, cu începere dela 6 Iulie, în care timp se vor continua cercetările.

Bomba unui îndrăgostit

New-York 6.—O bombă pusă lîngă locuinţa unui bogătaş italiand in Brooklin, a explodat în zorii zilei, cu atita putere încît toţi din casă au fost aruncaţi din paturi. Geamurile au fost sparte în întreg cartierul, dar nu s'a înregistrat nicio victimă omenească.

Se crede că bomba a fost pusă de un îndrăgostit respins de fata bogătaşului italian.

ORA 2

Opoziţia anunţă apropiata demisie a guvernului

Nici o ştire despre împrumut.

Bucureşti 6. — D. Victor Antonescu a declarat astăzi ziariştilor că nu le poate comunica nici lucruri bune, nici lucruri rele.

*

In cursul dimineţii cabinetul d-lui Duca a fost asaltat de miniştrii şi parlamentari majoritari, care cereau informaţiuni asupra împrumutului.

Se pare că nimic nou n'a intervenit. In orice caz până la ora 12 nu sosise nici o înştiinţare din Paris. La prînz d. Duca a avut o lungă consfătuire cu d. Vintilă Brătianu.

*

National-ţărăniştii afirmă că este imposibil guvernului să termine fraţativele până la 15 Iulie şi că o schimbare de regim este iminentă.

Caracteristic este faptul că d. Vintilă Brăteanu a rugat pe membrii cabinetului să fie cu toţii în capitală Luni 9 Iulie.

ȘTIRI DIN ȚARA ȘI STRAINATATE

„OPINIA"

literară și artistică

(Continuarea din pag. I-a)

— Nu, și nu, și iar nu.

— Ei și ai să te lași așa păcălit ?

— De ce să mă las ?.. nu mă las. Dar ce-i mai pot face ? Acum o săptămână am publicat acest anunț în ziare : „D. S. Mayer, bazându-se că nu posed vreo dovadă scrisă, nu vrea să-mi restitue cei 500.000 franci pe care i le-am împrumutat. Îi denunț, cu tot disprețul, opiniei publice".

— Ei, și a avut efect anunțul ?

— Da, după două zile Mayer s'a căsătorit !..

Cruciada contra jazzului.

Muzica sprintenă și dezordonată a jazzului a căpătat de curând numeroși adversari. Celebrul compozitor italian Mascagni a publicat un manifest împotriva acestei muzici. El a și fost numit președintele unei mari asociații împotriva jazzului. Această asociație a câștigat într'un timp scurt foarte mulți partizani, așa încât aproape în toate țările occidentale există astăzi grupări similare. Mijloacele de luptă sânt conferințele publice, reviste pentru răspândirea și elogierea compozitorilor clasici, precum și o serie bogată de concerte din muzica veche și serioasă. Campania începută este destul de aprigă ; dar din această dispută câștigă ambele tabere ; jazzul se organizează mai puternic, iar concertele clasice se înmulțesc pe zi ce trece.

Inițiale buclucașe

Marele poet francez Paul Valery obicinuește să semneze adesea cu inițialele sale P. V. De curând, fiind într'un voiaj în Elveția, un șef de gară naiv a interpretat profesional aceste litere de pe bagajele poetului, socotind că ele înseamnă Petite Vitesse (mica viteză). In consecință, valizele lui Valery au sosit cu o remarcabilă întârziere.

Diferite știri

— *Cunoscutul scriitor* francez André Maurois a fost ridicat la rangul de doctor „honoris causa", pentru lucrarea sa «Viața lui Disrael».

— *Șaliapin*, marele cântăreț rus, a obținut un desăvârșit eșec la Londra, în rolul lui Mefisto din „Faust". Publicul enervat era gata să fluere în timpul spectacolului.

Humor

Tortura.—In toate statele civilizate s'a desființat azi tortura.

Fata sătulă :— Aș de unde, că la judecată te mai întreabă și acum de câți ani ești.

*

Propunere practică. — *Primarul* : — Astăzi ne vom ocupa de chestiunea măririi cimitirului.

Consilierul : — Nu-i nevoie, noi avem puțini medici și puține automobile.

*

Moda. — Vezi, bărbățele, care pălărie îmi stă mai bine ; aceasta de 300 lei sau cealaltă de 500 !

Soțul : Stai, să mă uit în portofel.

x Doctorul **Brener**, *specialist mamoș*, boli de femei, consultă dela 2 până la 6 p. m.

Doi parlamentari moldoveni implicați în panamaua cu terenurile petrolifere

„Alegii națiunei" intervin la primul ministru pentru mușamalizarea scandaloasei afaceri

Panamaua cu terenurile petrolifere din Dâmbovița, dovedește cât de adânc este putregaiul vieței noastre publice.

După cum am anunțat în „Opinia" imediat ce s'au descoperit fraudele de miliarde, sunt implicați în această mare panama și câțiva parlamentari guvernamentali.

*

Cercetările judelui de instrucție din Capitală continuă și zilnic se dau la iveală noi operații senzaționale ale bandei de defraudatori.

Din cercuri autorizate s'a anunțat ieri că în marea panama cu terenurile petrolifere din Dâmbovița sunt implicați și doi parlamentari moldoveni.

Unul dintre aceștia are legături apropiate cu un membru important al guvernului.

Cei doi „aleși ai națiunei" au avut rolul de mijlocitori în înstrăinarea terenurilor petrolifere prin intervenții la personalități sus puse.

De pe urma acestei scandaloase afaceri, unul din parlamentarii moldoveni și'a cumpărat un impozant imobil.

*

Intrucât afacerea tinde să ia proporții și să iasă în vileag numele unor demnitari ai statului, parlamentarii implicați în această panama—și sunt numeroși—vor interveni la primul ministru— pentru o cât mai grabnică mușamalizare.

I. p.

SUPERIORITATEA ANGLO-SAXONILOR

(Continuare din pag. I-a)

poate reuși decât dacă tinde a te face să „cadrezi" cu tine-însuți, spre a ști să uzezi de tine, așa cum ești *personal* și în toate împrejurările.

Ei bine, în această privință, este tocmai „pe dos" ce s'a *făptuit* în Franța, în tot acest secol — și nu numai în Franța ! ?! Vorbind de copiii lor, părinții formulează „unctuos" niște maxime de felul următor.

—«N'au decât să facă ca noi. —Familia și prietenii sunt d'ajuns, „ca să ți-se facă vânt" și să te susțină în viață. — Fiecăruia îi trebuie câte o slujbă la Stat, fie în magistratură, în armată sau administrație : e lucru *sigur* și cunoscut ; nu ai necazuri. — Noi avem destulă stare, copiii noștri nu pot avea nici o grijă, căci vor avea pururea destul ca să trăiască cu vreo leafă oarecare *sigură* și cu o zestre *solidă* dela nevastă etc." Iată un limbaj bine cunoscut Francezilor și care nici pela noi nu-i o... *„res incognita* ! ?".

Asemenea „clișeuri" răsuflate, încep să sune straniu de falș,... de oarece nici familia, nici amicii, nici cariera publică, ba, nici chiar zestrea, nu mai *asigură pe imensa majoritate a oamenilor asupra viitorului lor și acelui a copiilor lor.* Trebuiesc formați așa fel, spre a fi destul de capabili și de tari, ca să poată înfrunta—prin propria lor valoare personală și prin aptitudinile lor—lupta pentru viață cu vijeliile ei, cu dificultățile nesfârșite și mereu reînoite ale existenței...

Și iată din nenorocire, tocmai lucrul pentru care ne simțim atât de incapabili ! Decât ? — Pentrucă, cele mai deseori, nu vedem atât de puțin formați : *„noi înșine"*.

(va urma)

Piața Valutară

Leul la Paris a cotat ieri 15,50 ; la Zurich 3.17. și jum.

Devizele în Capitală au notat : Francul francez 6,43 ; belga belgiană 22,90 ; francul elvețian 31,60 ; lira engleză 798 ; dolarul 163,75 ; lira italiană 8.61, coroana cehă 4,86 ; Rentenmark 39.15.

Curse aeriene

București—Cluj

București 6. — In curînd se stabilesc curse regulate de avion între București — Cluj. Zborul se va face în trei ceasuri și fiecare avion va lua 14 pasageri.

Prețul unei curse va fi egal cu prețul unui bilet accelerat cl. I-a. Peste puțin timp cursa va fi prelungită pînă la Oradea-Mare.

Logodnicul excroc

a înșelat peste 20 fete

Am anunțat eri arestarea la Iași a tânărului H. Ghelman care se logodise de mai multe ori, încasa sume de bani și apoi dispărea.

Eri după amează el a fost înaintat Cabinetului II Instrucție unde se cercetează multiplele sale excrocherii.

*

Parchetul de Iași a primit peste 20 de reclamații contra lui H. Ghelman.

Acesta se logodea într'una, la Calaraș, la Roman, Bacău, Tg. Frumos, Bălți, Podul-Iloae, Iași etc.

Pretutindeni el a încasat sume de câte 20—30.000 lei.

Toate reclamațiile au fost deferite cabinetului II Instrucție care va emite astăzi mandat de arestare contra lui H. Ghelman.

Ieri după amiază „logodnicul" excroc a fost retrimis Brigăzii de Urmărire unde a fost menținut arestat în cursul nopței.

El va fi trimis judecății sub stare de arest.

Un tată monstruos

La Vatra Dornei a fost arestat un anume Rudolf Materna, care și-a siluit cele trei fiice, pe când erau încă de 6—9 ani. Astăzi ele au 15 — 18 ani și în tot timpul acesta n'au divulgat nimic, nici ele nici mama lor, deoarece tatăl le amenința cu moartea.

Părintele incestuos a fost arestat.

In Iașul de altă dată

(Continuare din pag. I-a)

lui ! Dotatcu calități superioare, cu o cultură aleasă, și pe deasupra având o educație dintre cele mai frumoase, Spiru Prasin a avut epoca lui de glorie în Iașul nostru.

Printre următorii reușiți în ordinea clasificării : Stratilescu Eleonora, distinsa profesoară de astăzi, care face cinste învățământului nostru; Elena Lepadatu (d-na ing. Tzântzu), fiica aceluia ce a fost Costachi Lepadatu, om simpatic, bun și blând, al Iașului de altă dată ; Cecilia Mârzescu, fiica lui *Ghiță* Mârzescu (întrebuințez acest termen, căci astfel era cunoscut pe vremuri la Iași, tatăl lui Georgel Mârzescu); Teodor Balareu, actualul director al liceului internat ; L. Ghelerter, medicul atât de bine cunoscut ; Uscatu Iosif, medicul, ziaristul și omul care a legat numai prietenii, căci a fost o fire deosebită, cu calități superioare. Moartea l'a răpus în timpul războiului, plâns de o lume întreagă ; Matilda Castan, fiica cea mai mare a fostului profesor de franceză Victor Castan ; Eduard Racoviță, ruda lui Georghieș Racoviță, acel bătrân simpatic care ședea în Păcurari, în vechile sal case ; C. Bobulescu, mai târziu d-rul Bobulescu de la Fălticeni, astăzi decedat. Și atâția alții, vechi ieșeni. Din vre-o 90 candidați ce s'au prezentat atunci, au fost „amânați" doar 7.

Exemple și pentru timpurile de astăzi. Holera bătând la porțile Iașului, s'au luat măsuri întinse de pază.

D-rul Philippesou, a dispus atunci ca să se curețe și să se desinfecteze toate ogrăzile și locuințele publice și private, cu soluțiuni de acid carbonic, cu lapte de var sau calacan ; să se spele și să se desinfecteze canalurile publice ; să se închidă toate locurile virane ; să se ardă gunoaele rădicate de pe străzi și de prin ogrăzi ; să se oprească intrarea în oraș, a fructelor necoapte și vânzarea lor ; să se privigheze riguros articolele alimentare ; să se curețe și să se spele abatorul după fie-care tăiere, tăierea să se facă în fie-care zi, pentru a se da publicului carne proaspătă.

Rudolf Sutu

Rezultatul bacalaureatului

la comisiunea de la Liceul Internat

La Liceul Internat s'a afișat aseară rezultatul examenului de bacalaureat. Din 120 de candidați au reușit numai 39, adică un procent de 35 la sută.

Iată și lista noilor bacalaureați :

Liceul Internat-Iași

Sendrea N., Adamescu Gh., Baraș Mircea, Bratu Al., Chiruhanov O., Dănilă N., Gavrileț Fr., Hanlicu N., Gh. Nelepcu, Niculcea R., Păduraru M., Popa N., Repond O., Rusu E., Șerban P., Stavilă C., Stihi T., Sturdza M., Simionescu N., Temo P., Urmă Ion. Herșcovici R.

Liceul „M. Kogălniceanu" Iași

Elias Herman, Falgembaum Al., Feldman N., Rauch Solo, Kinsbrauner I., Furnarachi C., Medvedi Naum, Socor Gavril.

Seminarul Pedagogic-Iași

Ballif Lucian, Gârlea Em., Ionescu Em., Ignat E.

Liceul din Bălți

Colesnic I., Cosciachevici G., Garaza N., Varzariu S. și Vornicu V.

x *Din lista elevelor reușite la examenul de bacalaureat ținut la externatul „Oltea Doamna", pe care am publicat-o în numărul de ieri al ziarului nostru, au fost omise de zaț domnișoarele Ocneanu Maria, Ghelberg Ș. și Grünspan Eliza.*

Facem cuvenita rectificare.

Cârciumari ieșeni

amendați pentru falșificare de vinuri

Comisiunea permanentă pentru aplicarea legii de represiunea fraudelor, a amendat pe următorii comercianți din orașul și județul Iași, pentru falșificare de vinuri :

Moise Rabinsky din localitate, Aron Aron la firma „La doi porumbei" din str. Vasile Conta 2, au fost amendați la câte 25 mii lei amendă ; Strul Hascalovici din str. I. C. Băteanu 116, a fost amendat cu 2000 lei amendă ; Michel H. Manase din str. Eternității 37 amendat cu 50 mii lei ; Chiva Bartic, com. Sculeni și Darcacel Grigore, com. Todirești, au fost amendați cu 1000 lei ; Gh. Horhos, com Băicen, amendat cu 5000 lei ; Bercu Leater, com. Pârliți, amendat cu 25 mii lei și Mitrofan Nichita, com. Pârliți, amendat cu 50 mii lei.

Furt în str. N. Gane

la primul președinte al tribunalului

Eri noapte, necunoscuți au pătruns prin excaladarea zidului, în imobilul din str. Nicu Gane 28 locuit de d. Alfred Wincler, primul președinte al Trib. Iași.

Hoții au pătruns în etajul al doilea și de pe masă din prima cameră au furat un ceas de damă, în formă de brățară, iar de pe un dulap, o vioară cu cutia ei. Pe un cămin, hoții au găsit un portofel cu bani, pe care bine înțeles că l-au șterpelit.

In camera a doua, hoții au luat de pe masă un lanț de argint cu un medalion, după care s'au făcut nevăzuți.

INFORMAȚIUNI

x **Ziarul „Neamul Românesc" anunță că, dacă până Sâmbătă nu se va încheia împrumutul, tratativele se pot considera eșuate. In acest caz d. Vintilă Brăteanu va prezenta regenței demisia cabinetului.**

Ne limităm la inserare acestei știri senzaționale.

x *Vagonul cu ziarele din Capitală care era ataşat la primul accelerat de Iași s'a aprins în gara Chitila.*

Din această cauză, gazetele din București vor sosi abia diseară.

x D. Osvald Racoviță primarul municipiului, profitând de o clipă de răgaz, a vizitat cabana de la Ceahlău,— care este opera societății de gimnastică din Iași, D. Racoviță a luat măsuri, pentru restaurarea cabanei, deteriorată în timpul iernei.

x D. dr. C. Vasiliu, inspector sanitar, a inspectat în ultimele două zile, județul Soroca, vizitând atât serviciul sanitar al orașului, cât și cel județean, precum și spitalele rurale.

In procesul verbal al inspecțiunei, d. dr. Vasiliu, își arată toată satisfacția sa de starea de lucruri din acel județ.

x O dată cu complectarea pavării bulevardului Ferdinand, se pare că și direcția Uzinelor de electricitate, va prelungi șinele de tramvai, până la capătul străzei, ce dă în curtea gării.

Va fi încă o măsură bine venită.

x D. Mochi Fischer, al cărui proces de falș se judecă de către tribunalul de Neamț, a cerut Curții de Casație s. II-a, strămutarea procesului la alt tribunal, pe motive de suspiciune legitimă. Inalta Curte a admis eri cererea și a strămutat judecata procesului la tribunalul de Bacău.

x La facultatea de medicină din localitate, d. dr. Plăcinteanu a fost numit docent în specialitatea chirurgie obstetricală.

x La Galați au reușit 30 la sută din candidații la Bacalaureat.

Profesorii care au primit peste 50 de scrisori de intervenții în favoarea candidaților, le-au depus pe masa comisiunei de examinare.

x Duminică dimineață se vor inaugura prelegerile Universității populare de la Mânăstirea Neamțului. Problema care va forma subiectul prelegerilor din anul acesta va fi : „Contribuția creștinismului la cultura umană".

x Direcțiunea liceului Național Iași, aduce la cunoștința celor interesați că de la 20 Iulie —20 August a. c. cancelaria liceului va fi închisă.

In acest timp nu se eliberează certificate, nu se scot acte etc. In fiecare zi de la 6—7 p. m. pot lua informații.

x Duminica se va cheta în localitate în favoarea orfelinatului de război israelit din str. Gh. Mârzescu.

Importanța acestui așezământ umanitar, va atrage, de sigur, dărnicia ieșenilor.

x Brigada de Urmărire l-a arestat pe Vasile Recoltea din str. Pojărnicei, contra căruia se primise un denunț că e dezertor și escroc.

Se fac cercetări.

x Printre cele 55 victime ale catastrofei miniere de la Rochela-Molière (Franța) se află și un muncitor cu numele românesc Ștefan Chicior.

x Tribunalul local a respins cererea de declarare în faliment a societății „Breazu".

x Comisiunea cinematografelor compusă din d-nii M. Borcea, Căp. Anghelescu, Ing. Serghie, Petrone și Grumăzescu, s'a dus ieri în str. Nicolina No. 2 și a vizitat noul local de cinematograf.

Comisiunea n'a autorizat funcționarea noului cinematograf, pe motiv că nu îndeplinește condițiunile cerute de regulament.

x Cu multă părere de rău aflăm despre încetarea din viață a băiețelului *Mirel Gancevici*, în etate de 8 ani, fiul d-nei Adriana și dr. Cornel Gancevici.

Inmormântarea are loc azi 6 Iulie la Bârnova.

x S'a reclamat poliției că fata Elena Iorgulescu de 13 ani originară din Bârlad, a dispărut de la locuința unei rude a ei, d. Ion Anghel cârciumar din str Nicolina 53.

x Primele transacțiuni cu grîul din noua recoltă au început a se efectua în localitate.

Astfel Moara Moldova a încheiat angajamente cu 82000 lei vagonul, predat la moară.

x Tribunalul Vaslui a declarat în faliment firma Froim Iosub din Vaslui cu un pasiv de 10 mil. lei.

Uzinele de Fier și Domeniile din REȘIȚA

SOCIETATE ANONIMA

Convocare

D-nii acționari ai Societății „Uzinele de Fier și Domeniile din Reșița" Societate Anonimă, sunt convocați pentru Vineri 3 August 1928 ora 11 a. m. în sala Cercului Industrial și Comercial palatul Camerei din Comerț, str. Bursei No. 4, în adunare generală extraordinară, cu următoarea ordine de zi :

1. Modificarea art. 3 al Statutelor privitor la mărimea capitalului social.

2. Majorarea capitalului social.

Pentru a putea participa la această adunare, d-nii acționari trebue să depună, conform art. 12 și 13 din statutele societății, acțiunile lor până la ziua de 24 Iulie 1928.

La București : *La Banca de Credit Român, la Banca Generală a Țării Românești, la Banca Marmorosch Blank et Co., la Banca Românească.*

La Cluj : *La Banca Agrară.*

La Sibiu : *La Institutul de Credit și Economii „Albina".*

La Timișoara : *La sucursala Băncei Românești, La Banca Timișoarei și Societatea Comercială pe acțiuni.*

La Viena : *La Creditul Funciar al Austriei, Teinfaltstrasse No. 8.*

La Londra : *La Banca Glyn Mils et Comp. Lombard St. 67 E. C. 3.*

Conform art. 12 din statute nu vor putea participa la această adunare generală extraordinară decât acționarii ale căror acțiuni au fost transformate pe numele lor cu două luni înaintea adunării generale extraordinare, adică până la 3 Iunie 1928.

Consiliul de Administrație

AJUTOR DE ȘOFER angajează imediat Dl. I. Iosefsohn, str. Lăpușneanu 40.

EPITROPIA SPITALULUI ISRAELIT

invită publicul ieșan la

Inaugurarea Spitalului refăcut

care va avea loc

Duminică 8 Iulie a. c. orele 5 p. m.

Domnii membrii denatori și cotizanți cari din orice motive n'au primit invitațiunea personală, sunt rugați a socoti prezenta ca invitațiune.

„CONCORDIA"

Soc. Rom. de Asigurări în Bacău cu sediul în București

STRADA ACADEMIEI No. 8

care a plătit până în prezent suma de

peste **Lei 125 milioane**

a înființat pe tângă celelalte ramuri de asigurări și ramura de asigurări populare cu amortisment prin tragere la sorți lunare.

Pentru orice informațiuni, vă rugăm a vă adresa cu încredere la : **Reprezentanța Generală** *Iași, str. Cuza Vodă 32,*

SE CAUTA AGENȚI BINE RETRIBUITI

ANUL XXIV No. 6341 — 3 LEI EXEMPLARUL — DUMINICA 8 IULIE 1929

ABONAMENTE
Lei 1000 pe un an
„ 500 . . „ 6 luni
„ 300 . . . „ 3 luni

OPINIA
ZIAR POLITIC COTIDIAN

ANUNCIURI
se primesc la toate
Agenţiile de Publicitate
şi la
Administraţia ziarului
Iaşi—Str. Gh. Mârzescu 17

IN PREAJMA
congresului învăţătoresc

Mulţi din membrii corpului didactic primar, n'or fi înţelegând dece stăpânirea a fost atât de vitregă cu ei în cursul anului precedent, răpindu-le dreptul de consultare în congresul ce urma să se ţină la Constanţa. Mulţi n'or fi înţelegând dece unii din reprezentanţii asociaţiunilor judeţene, ţineau cu îndărătnicie să se efectueze această reuniune, când stăpânirea absolvă atât de echitabil chestiunile la ordinea zilei ce privesc progresul învăţământului primar.

Asociaţiunea poate exista foarte bine pe hârtie; congresele cer eforturi materiale şi spirituale şi rezultatele sunt aceleaşi: *mizerie eroică, cu sistematice şi jăfarnice amăgeli.*

De altfel se constată un bilanţ rău întocmit, sau mai bine zis un deficit dezastruos, când analizăm activitatea congreselor asociaţiei învăţătoreşti dela războiu încoace.

Se vorbeşte mereu de unificarea sufletească a Românilor. Unde-i atunci federalizarea acestor asociaţiuni de învăţători cari sunt chemaţi să cimenteze această unire şi între ceilalţi cetăţeni?

Fără a cerceta cauzele—ce în deobşte sunt cunoscute, răspundem: divizaţi nu vom putea rezolvi problema analfabetismului nostru rural, a cărui suprimare sau eternizare, e strâns legată de soarta învăţătorilor.

Cu dascăli desconsideraţi, flămânzi şi exploataţi de politică, cu gospodăria comitetelor şcolare, învăţământul primar este în scădere.

Cu o activitate extraşcolară,—ce neglijează activitatea şcolară, în îndeplinirea datoriilor stricte faţă de elevi şi faţă de program,—s'a ajuns la *politicianizarea şcolii,* semănând anarhie şi corupţie.

Politica în şcoală a înăsprit atât de mult relaţiile dela om la om şi a discreditat atâta corpul didactic, încât nu se mai pot schimba în prealabil păreri—cu privire la doleanţele dăscăleşti—într'o atmosferă de complectă colegialitate.

Suspiciunea predomină şi hotărârile se iau pripit—unde se întâmplă, de cele mai dese ori de câţiva agreaţi ai regimului—prin sălile prefecturilor de judeţ unde se înarmează cu forţe materiale şi spirituale capabile de a reprezenta interesele învăţătorimii în congresul general.

Şi se întreabă naivii: care sunt cauze e ce fac—de o serie de ani—să se abată dezbaterile congreselor anuale dela matca lor, sfârşind în învinuiri şi tămbălău?

Cei ce au interes să turbure înţelegerea dintre congresişti—prin aceste manevre de ultimul moment, cred că se servesc tot de membrii asociaţiunii şi în special de împuterniciţii delegaţi.

Atâta timp, câf delegaţiunile judeţene, nu vor fi emanaţiunea fidelă a organizaţiunii respective, la congresul general, hotărârile şi sprijinul nu vor fi dictate de spiritul de echitate ce trebue să le încunune.

Aşa fiind situaţiunea, cei ce vor asociaţiune de sine stătătoare, înţeleagă că e nevoe de o reabilitare fundamentală.

Până atunci, goană după diurne şi căpătuială, după slugărnicia electorală.

MIHAIU ZOSIN
învăţător

Vremea rea la Pol
împiedecă iarăşi operaţiile de salvare

Berlin 7. — Din cauza vremei nefavorabile şi a situaţiei gheţurilor, operaţiunile pentru salvarea echipagiului „Italiei", a lui Amundsen şi a lui Guilbaud sunt complect suspendate.

Avioanele n'au putut pleca de pe insula Spitzberg în obişnuitele explorări, doarece ceaţa groasă împiedică orice posibilitate de orientare. Spărgătorul de ghiaţă „Krassin" este blocat.

ACTUALITĂŢI POLITICE

Răzvrătiţii din clubul liberal
pentru situaţii şi avantaje materiale
Un ecou al rivalităţii Duca—Vintilă Brătianu?

Confratele local „Lumea" a continuat campania unor elemente liberale din Moldova, împotriva şefiei d-lui Vintilă Brătianu, — precizînd că clubiştii răzvrătiţi se simt jigniţi profund de faptul că: „aportul lor e neglijat cu prilejul organizării noilor întreprinderi economice şi industriale pe cale de realizare după stabilizare".

Cu alte cuvinte, clubiştii răzvrătiţi cer tantieme, bacşişuri, jetoane etc. şi înţeleg să li se sporească profiturile personale. In caz contrar, ameninţă cu scandal public, pe tema... „neglijării Moldovei!"

*

Oficiosul liberal „Mişcarea" persifleză acest „moldovenism" de pungă şi afaceri; dar totodată dă un avertisment recalcitranţilor.

„Mişcarea" de aseară, atrage atenţia că Iaşul şi Moldova recunosc necondiţionat şefia d-lui Brătianu, şi că:

„Deasupra tuturor invenţiilor stupide, stă solidaritatea noastră neştirbită. In faţa ei, se închină adversarii **şi se vor închina înşişi recalcitranţii".**

Prin urmare, recunoaştere făţişă că sunt clubişti recalcitranţi care vor să se războiască cu şefia centrală (şi locală) a partidului.

*

E interesant să arătăm că „recalcitranţii" şoptesc în dreapta şi în stânga, că acţiunea lor ar fi încurajată de d. Duca.

Jocuri de bursă

Chestia împrumutului şi a stabilizării a ajuns un fel de joc: „uite popa, nu e popa"! Intr'o zi se dau ştiri optimiste, iar a doua zi cetim informaţii pesimiste. In acest timp, se face o deşănţată speculă la Bursă.

Oficiosul „Viitorul" acuză pe unii gazetari din Capitală că variază în mod intenţionat ştirile pentru a face operaţii fructuoase la Bursă. Ziarul liberal ameninţă chiar, că profitorii vor fi traşi la răspundere.

Desigur, vorbe goale...

X.

90 ani de la naşterea inventatorului Dirijabilului

In Germania se comemorează mîne 8 Iuli împlinirea a 90 ani de la naşterea contelui Zeppelin, inventatorul dirijabilului care-i poartă numele. Clişeul nostru reprezintă primul „Zeppelin" care făcea încercări de zbor şi care — precum se ştie — s'a prăbuşit la Weilburg.

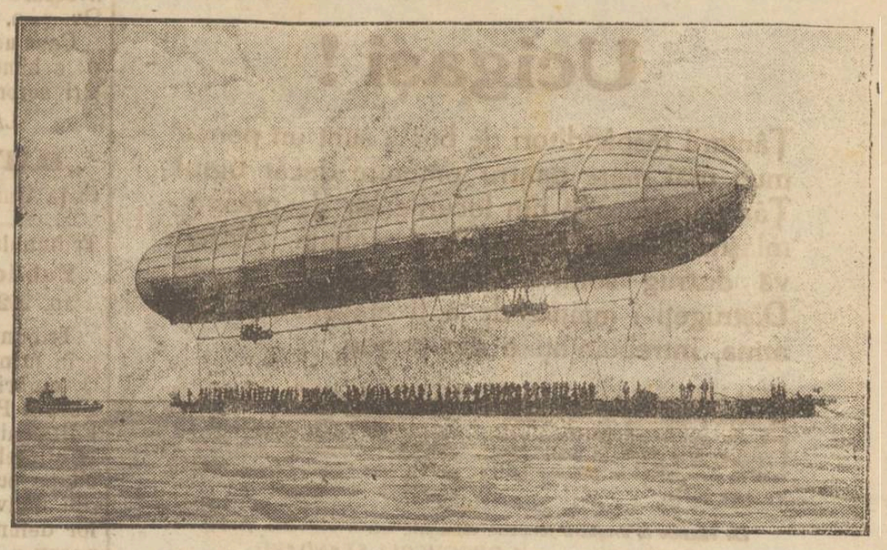

ASPECTE

Scrisoare, despre Stejărel...

Dragul meu, acum după ce am vorbit cu cei de aici cari îl cunoşteau pe Stejărel Ionescu şi ne-am mângâiat durerile, trebue să-ţi împărtăşesc şi ţie dureroasa veste; desigur că tu ai aflat din gazete despre dânsa, dar ai considerat-o ca un simplu fapt-divers, trecând-o în rândul sutelor de accidente cari punctează sezonul balnear în fiecare an.

Ne-a despărţit întotdeauna, ştii bine, spiritul tău de contradicţie şi — lasă-mă să mărturisesc — încăpăţinarea ta de locuitor al unui ţinut alipit care nega orice calitate regăţenilor. Dintr'o singură lovitură negai literatura noastră întreagă şi tu, luminat la cultura germană, îmi opuneai scrisului nostru cu vechime abia de cinci zeci de ani, cultura germană, cu literatura ei, fără îndoială superioară.

Voiam să te conving că avem şi noi poeţi şi prozatori buni şi nu reuşeam pentrucă te retrânşai după încăpăţinarea ta regionalistă; dacă în cele din urmă trebuia să recunoşti că am dreptate, îmi dădeai un argument, după tine suprem: aveţi scriitori, dar nu aveţi visători!

Află, dragul meu, că avem şi visători; tu nu l-ai cunoscut pe Stejărel Ionescu, tu nu i-ai citit volumul de nuvele „Domnul dela Murano".

Aşi vrea să-ţi scriu cât mai mult despre acest suflet mare care s'a pierdut, aşi vrea să-ţi scriu ce s'a pierdut odată cu dânsul; dar nu vreau. Despre Stejărel trebue să stau alături de tine şi să-ţi vorbesc.

Voi veni în curând iar în oraşelul tău de munte; vom urca iar potecile dintre brazi şi vom discuta ceasuri lungi de vară, până când noaptea munţilor ne va cuprinde în farmecul ei.

Atunci, ceasurile cele mai frumoase le voi închina lui Stejărel; îţi voi povesti, dragul meu, ce a fost acest copil minunat şi îţi voi spune cât am visat împreună: şi ai să trebuie să recunoşti că avem şi noi visători.

Ca să te pregătesc, îţi trimit astăzi volumul lui Stejărel, pe a cărui primă pagină a însemnat cu mîna lui dragă câteva cuvinte pentru mine; citeşte-l şi păstrează-l cu sfinţenie: e o relicvă scumpă, dintre cele mai scumpe pe cari le am.

Dragul meu, sînt sigur că vorbindu-ţi despre Stejărel Ionescu, te voi converti la alte păreri despre scriitorii noştri, natural despre cei curaţi, despre cei idealişti, nu despre cei pe cari şi eu îi disprefuesc şi—cari, fiind fără caracter, îşi precupeţesc ca o marfă literatura lor, pînă şi acea făcută pe margini de mormînt.

G. SPINA

Din toată lumea

O fântână cu... vin— Dictatorul spaniol Primo de Rivera, într'un interview acordat unui ziar din Madrid, a anunţat că la celebrarea căsătoriei sale, care va avea loc în curând, va instala într'o piaţetă publică o fântână încăpătoare, plină cu vin. Fiecare cetăţean va avea dreptul la un litru de „malaga", distribuirea făcându-se organizat de către echipe oficiale de... specialişti.

Cu asemenea sisteme, dictatorul are şanse să devie popular.

*

Vine cometa!.. — La Reichenbach, un sat din Prusia, a circulat zilele trecute cu perzistenţă un zvon alarmant. Era vorba de venirea unei comete, care va lovi pământul în punctul unde se află situată Germania, nimicind complect viaţa şi tot ce mâna omului a creiat până în prezent.

Aproape toţi locuitorii, disperaţi peste măsură, îşi luaseră adio unii de la alţii şi aşteptau cu spaimă şi regret ziua fatală. Dar ceasul sorocit a trecut de mult şi Germania nu s'a prăbuşit. Dimpotrivă, marchează ascensiuni din toate punctele de vedere.

*

Fidelitatea căsătoriilor.— In Danemarca s'au înfiinţat curioase societăţi de asigurare împotriva necredinţei conjugale. Este originală această concepţie naivă, care crede că se poate asigura, ceiace există atât de rar şi fictiv. Totuşi aceste întreprinderi comerciale au câştigat multe fonduri şi adeziuni. La sfârşit însă societăţile respective au trebuit să cedeze: oferta a întrecut cererea. Şi astfel căsătoriţii au rămas neasiguraţi adică cum ar fi fost, chiar dacă aceste societăţi ar fi durat într'adevăr!

*

Un proces al reginei Olandei. — Regina Wilhemina a Olandei avea nişte daraveli băneşti cu un olandez stabilit în Anglia. Ea a făcut proces în faţa instanţelor din Londra, şi s'a judecat ca o simplă particulară. In cele din urmă, Regina a pierdut procesul. Ba s'a pomenit condamnată la plata cheltuielilor de judecată.

Excedent. — In Statele-Unite, anul fiscal s'a încheiat la 30 Iunie, cu un excedent bugetar de 398 milioane dolari, adică vre-o 66 miliarde lei (de două ori cât bugetul României).

Acolo să fii mînuitor de bani publici...

In pag. III-a
Ultima Oră

Insemnări din excursia
Şcoalei Normale „Vasile Lupu" din Iaşi

Excursiile în genere, prin caracterul lor educativ şi instructiv, joacă un rol considerabil în viaţă.

Prin excursiile şcolare elevii îşi concretizează lucrurile ce le-au învăţat în mod abstract din cărţi—văd realitatea cu propriile lor simţuri.

Ar fi bine ca excursiile şcolare să se facă de elevii şcoalelor normale în toate clasele, într'un mod aşa fel organizat ca elevul intrat în clasa I-a şi până în clasa ultimă când va deveni învăţător să cunoască aproape toate ţinuturile frumoasei noastre ţări.

Câţi bieţi învăţători nu sunt cari nu cunosc decât împrejurimile satului său? Şi cu toate acestea, trebue să predea şcolarilor săi frumuseţele pe care le posedă ţara noastră.

Invăţătorii din modesta lor stare materială nu pot ca să-şi complecteze cunoştiinţele dobândite din cărţi. De aceea Direcţiunea Şc. Normale „V. Lupu" din Iaşi în frunte cu d. Director Dr. S. S. Bârsănescu s'a gândit la acest lucru frumos de a organiza excursii cu majoritatea excursioniştilor dintre absolvenţi, iar restul premaţii din clasele celelalte prin diferite localităţi istorice, de preferinţă prin provinciile alipite.

Anul trecut a fost organizată excursia pentru Ardeal; anul acesta pentru Bucovina şi puţin din Ardeal (Jud. Năsăud.)

Excursia a ţinut dela 25 Iunie până la 4 Iulie a. c.

S'a vizitat:

Orfelinatul „Regina Maria" din Burdujeni cu o admirabilă expoziţie de lucru manual.

Oraşul Suceava cu locurile istorice:

Mânăstirea Mirăuţilor, cetatea lui Ştefan.

(Continuarea în pag. 4-a

„OPINIA" LITERARA ŞI ARTISTICA

Aeroplanul.

Indiscutabil, trăim în epoca avionului. Zilnic se înregistrează recorduri aviatice, care de care mai impresionante şi senzaţionale. Maşina ce cucereşte văzduhul a ajuns o invenţie miraculoasă; distanţa dintre cei doi poli tereştrii va deveni probabil în scurt timp o chestiune de curaj şi de câteva ceasuri de oboseală.

Confortul urmează lent dar sigur; vom avea avioane cu cabine vaste, cu teatre elegante, cu băi şi cinematografe, cu parcuri pentru îndrăgostiţi şi dancinguri cu jazz. Incet şi îndrăzneţ, viaţa se transportă în aer. Dar bine înţeles că din această magnifică încercare de a prinde soarele şi cerul în braţe, oamenii sunt sortiţi să se prăbuşească deseori pe pământ..

i. b.

FAPTE

Scandalul Şaliapin.

Incidentul pe care l-a avut Şaliapin la Londra a luat proporţii neaşteptate. Publicul englez este extrem de indignat pe cântăreţul rus, afirmând că acesta, bazându-se pe faima şi renumele său, crede că îşi poate bate joc de spectatori. Ziarele londoneze conţin articole vehemente împotriva lui Şaliapin, arătând că „ceiace este posibil la New-York şi Chicago, nu este posibil la Londra şi Paris".

Cântăreţul rus nu a încercat până acuma să se desvinovăţească. In schimb, englezii continuă mereu să-l atace, apostrofându-l cu epitetele cele mai grave: cabotin, caraghioz, insult,... Este alci poate şi o influenţă a politicii vrăjmaşe anglo-ruse?..

Teatru de pitici.

Enormă senzaţie provoacă la Berlin o trupă de pitici admirabil organizată. La un spectacol recent, publicul din sală a fost cuprins de un râs prelung şi homeric, când într'una din scenele piesei, un actor de statură normală şi-a luat în mînă partenera şi cu un gest graţios a pus-o... în buzunar. In altă seară, un pitic, dorind să sărute o spectatoare, a scos din haină o scară de sfoară, a atîrnat-o de gâtul acesteia şi urcându-se comod, şi-a realizat ispititoarea intenţie.

Scenele la fel de amuzante abundă la toate reprezintaţiile, aşa că berlinezii se distrează de minune. Ceiace dovedeşte că succesul actorilor nu rezidă în înălţimea lor... trupească.

Diferite ştiri.

— *Pirandello,* cunoscutul scriitor italian, lucrează în prezent la o nouă piesă, privitoare la uimitorul progres al aviaţiei mondiale. Se afirmă că titlul lucrării este „Lindberg et comp".

— *D. G. Ibrăileanu* are subt tipar vastul d-sale studiu critic asupra operei lui Eminescu. In acelaşi timp, eruditul profesor ieşan pregăteşte şi o ediţie luxoasă a poeziilor marelui nostru poet.

— *Scriitorii noştri* lucrează: d. Topîrceanu la un nou volum de poezii şi parodii; d. Eugen Lovinescu la un studiu critic asupra literaturilor clasice şi d-na Constanţa Marino-Moscu la un volum intitulat „Nuvele".

Maxime orientale

— Binefacerile părinţilor sînt nemărginite, ca întinderea cerului (*Mongol*).

— Un fiu răsfăţat nu primeşte nici învăţăminte, nici educaţie; dar ştiut este că şi curmalul sădit la umbră nu dă roade (*Afgan*).

— Toate se fac cu străduinţă; nu fuge vânatul în gura leului care doarme. (*Indian*).

Omul nu vede primejdia, ci numai câştigul; peştele nu vede undiţa, ci numai vada (*Manciurian*).

— Zilele sânt foi din cartea vieţii; de aceia să nu scrii întrînsa decât fapte bune şi năzuinţi de laudă (*Persian*).

(Continuarea în pag. 4-a)

INSTITUŢII UMANITARE

Sanatorul de la Bârnova

Intiinţat acum vre-o 18 ani, pe un vârf de deal din pădurea Bârnova, Sanatorul de tuberculoşi se află astăzi şi de mai mulţi ani deja, sub conducerea eminentului practician, d. dr. *Gancevici,* care în câţi-va ani, a ajuns să facă un stabiliment ce poate rivaliza cu cele mai bune din străinătate.

Corpul principal al sanatorului cuprinde o clădire într'un etaj, cu trei saloane mari; câteva camere—rezervă, care pot adăposti 86 bolnavi, locuri în totdeauna complect ocupate. In corpul acesta se află refectorul, camera unde se cântăresc bolnavii, camera unde li se face radioscopia şi pneumothoraxul şi aceasta cu o adevărată artă aplicată de d. dr. Gancevici.

Cura de aer o fac bolnavii, într'o galerie de 70 m. lungime, construită după toate cerinţele higienice, tot din iniţiativa d-lui dr. Gancevici. Aci stau bolnavii ceasurile prescrise de cură şi în sunetul cântecelor unui gramofon, aspiră aerul minunat, dătător de viaţă şi de speranţă în viitor.

Bolnavilor li se dă o îngrijire şi o mâncare bună şi abondentă, cu toate mijloacele restrânse, afectate pentru aceasta.

Ca personal, sanatoriul dispune de câţi-va Doctoranţi, şi de personalul de serviciu trebuitor.

Sanatoriul are instalaţie proprie de lumină, şi de apă. — Bae sistematică, spălătorie higienică, farmacie, fără a uita bucătăria, condusă cu multă pricepere de o menajeră-şef cu personalul care o ajută să facă mâncăruri bune şi să fie o curăţenie demnă de toată lauda.

Apoi pavilioane pentru cancelarie, şi pentru personalul de se serviciu, stolerie, ferărie, remize pentru automobile şi trăsuri, grajduri pentru animale: vite cornute şi cai, coteţe pentru porci, toate supraveghiate zilnic de d. Dr. Gancevici care s'a dovedit a fi şi un gospodar priceput şi neobosit. Nu mai vorbesc de terenurile de cultură care ar face invidia celui mai iscusit agricultor.

Locuinţa d-lui dr. Gancevici se află chiar la intrarea în sanatoriu, şi cuprinde o clădire aparte cu un interior artistic aranjat de d-na Gancevici, şi care face admiraţia vizitatorilor.

Intreg sanatoriul e înconjurat de pădure, cu o porţiune de brad plantată special.

Straturile de flori din cuprinsul sanatoriului, îşi reamintesc grădinele bine îngrijite.

Ca să te duci la sanatoriu, trenul cel mai potrivit, dacă e să stai câteva ceasuri, e cel de dimineaţă cu plecarea la orele 6.45 din gara Iaşi.

Ajuns în gara Bârnova, o iei *„per pedes apostolorum"* prin pădure, pe o carare pietruită şi de copaci umbrită; şi după un urcuş de aproape jumătate de ceas ajungi la sanatoriu cu putinţa de a te odihni, pe băncile ce se vor pune în pădure.

La întoarcere, cel mai potrivit tren e cel de la ora 4 după amiază, ca să ajungi la Iaşi după jumătate de ceas.

Nu voi termina fără a aduce toate laudele mele d-lui dr. Gancevici de modul cum conduce acest stabiliment cu adevărat dătător de viaţă. Ar fi de dorit ca societatea pentru profilaxia tuberculozei, de care depinde sanatoriul dela Bârnova, să nu cruţe nimic, pentru buna lui funcţionare, căci să nu uităm, e în joc viaţa atâtor suferinzi, şi e atât de necesar. ?

Ucigași !

Țânțarii răspânditori de boală sunt un pericol mult mai mare pentru omenire decât tigrul. Țânțarii propagă din locurile lor de prăsire - mlaștine și bălți - frigurile și malaria. Țânțarii vă distrug somnul și vă otrăvesc corpul. Distrugeți-i inainte de a fi atacați. Flit este arma, intrebuințați-o din belșug.

Flit vă curăță casa in câteva minute de muște purtătoare de boli, țânțari, ploșnițe, gândaci, furnici și purec. El pătrunde in crăpături, unde insectele se ascund și se prăsesc și le distruge ouăle.

Flit distruge moliile și larvele lor care mănâncă țesăturile. E ușor de intrebuințat. Nu pătează. Chimiști cu reputație mondială au perfecționat Flit-ul. Fatal insectelor, e nevătămător omului.

De vânzare la drogherii farmacii, vopselării, morile magazine, ferării.
Exclusivitatea generală DROGHERIA STANDARD,
București, Strada Zorilor No. 2

Bidonul galben cu banda neagră.

DISTRUGE : **Muște, Țânțari, Furnici, Ploșnițe, Gândaci, Molii, Pureci.**

IN VEDEREA SEZONULUI DE BĂI

BANCA DACIA SOC. ANON. — IAȘI —

Sucursale : București, Chișinău

Face plăți, emite cecuri și acreditive în condiții avantajoase pentru toate stațiunile balneare și climaterice din țară și străinătate.

Primește spre păstrare în tezaurul său cufere, covoare, obiecte prețioase, asigurate contra oricărui risc.

Apa minerală naturală de

VICHY

IZVOARELE STATULUI FRANCEZ

CELESTINS — Guta. Gravela, Diabet, artritism
GRANDE-GRILLE — Boli de Ficat.
HOPITAL — Boli de stomac.

Sare Vichy-Etat pentru a se prepara singur apa alcalină digestivă
Pastile Vichy-Etat după masă ușurează digestiunea.
A SE FERI DE IMITAȚIUNI

BAILE VATRA-DORNEI

Stațiune balneo-climatică în Bucovina, județul Câmpulung-mold. Altitudine 804 metri.

Băi de nămol și eccid carbonic. Băi de soare și lumină — băi idro-electrice — Institut modern de mecanoterapie sistem Zander-Herz și de idrologie — Labarator chimic și balneologie — Diatermie etc. M dici specialiști. Personal școlit.

Prin recaptarea izvoarelor, debitul și eficacitatea apelor minerale a fost considerabil sporite. A se cere prospect gratuit la Ad-ția băilor.

DE INCHIRIAT imediat una casă cu trei camere, antreu, bucătărie și accesorii. A se adresa str. Muzelor No. 26.

MOTOR DE 45 H. P. în stare perfectă de funcțiune, de vânzare, de închiriat sau orice altă combinație, a se adresa la Co ist. **Filip, str. Păcurari No. 129.**

GRIGORE DUMITRU face cunoscut că a plecat la Băi Slănic Moldova.

DE INCHIRIAT de la 1 Oct. 19.8, în total sau în parte localul „COROANA" din Bul Ferdinand 15, compus din Berărie, Restaurant și Hotel. A se adresa str. **Vovidenie 12, Iași.**

Mulțumire

Prin aceasta aduc viile mele mulțumiri d-lor Dr. A. Stocker și I. Moțoc pentru devotamentul și îngrijirea dată copilului meu, salvându-l de o boală grea, pentru care le voi rămânea în veci recunoscător.

ARTUR RUDIC, comerciant
str. Costache Negri 6

AUTOMOBILIȘTI !

Vă puteți aproviziona cu cele necesare pentru Automobilul Dv. ș. a.

Cauciucuri, Accesorii, Piese de schimb, Uleiuri etc. cu prețuri surprinzător de reduse.

LA MAGAZINUL
„Automobilul"
Piața Unirei, colț str. Săulescu 2

Tribuunalul Județului Fălticeni

Publicație de Vânzare

No. 2023 din 13 Iunie 1928

Tribunalul județului Fălticeni prin jurnalul No. 10327 din 9 Octombrie 1926, a autorizat Corpul Portărelor Tribunalului Fălticeni să facă publicațiunile și afiptele de vânzare prin licitație publică pentru ieșirea din indiviziune a moștenitorilor defunctului Costache Manescu a imobilului compus din două hectare, 86 arii pământ situat în suburbia Oprișeni din comuna Fălticeni megieșit cu Casandra Petre Miron, Dumitru Diaconescu, Teodor Teodosiu Ciocan, Ion Grigoriu, Gavril Diaconescu și Evghenie Dimitriu.

Vânzarea prin licitație publică și adjudecarea acestui imobil va avea loc în pretoriul Tribunalului Fălticeni în ziua de 10 Iulie 1928 ora 12 din zi iar licitația va începe de la suma de lei 6000 (șase mii) preț fixat de expert prin raportul său.

Sunt somați toți acei care ar pretinde vre-un drept de chirie, privilegiu sau ipotecă ca înaintea adjudecației să arate Tribunalului pretențiunile lor cunoscând ca în urma adjudecației nu li se vor mai ține în seamă.

Președinte *I. Popovici*
Șef Portărel *Gh. Ioanovici*

PIERDUT una geantă de piele conținând diverse lucruri de voiaj. Găsitorul este rugat a-le aduce la adresa de mai jos unde va primi o frumoasă recompensă. *Mendel Grimberg*
str. Anastasie Panu 19

PIERDUT adeverința de subscrierea a 10 acțiuni Soc. Com. de Electricitate din Iași No. 1772 din 24 Sept. 1924 în val. nom. de lei 5000.

O declar nulă și fără valoare în mâinile oricui s'ar găsi.

Dr. AL. GROSSI
Iași, str. Anastasie Panu 45

DE INCHIRIAT foastele ateliere Cristian în str. Săulescu 1 și în curtea Templului „Neuchatz" două odăi mari cu pivniță, fost ocupat de Becher, recomandabil pentru desfacere de vinuri și etajul al III-a locuințe din patru odăi. A se adresa Isidore Margulies str. Ștefan cel Mare 27 sau M. Braunștein Palat Braunștein.

INCHIRIEZ șease camere, apă, lumină, beciu, magazie, grădină cultivată. Jumătate libere nemobilate sau mobilate, preferabil Farmacie, Socola 199 orele 6-8.

DE INCHIRIAT o prăvălie, două camere și bucătărie, libere imediat. Adresați-vă D-nei proprietare Iași, str. Gh. Mârzescu No. 36 etaj.

DE VÂNZARE 40 m. c. piatră de zidărie de ocazie, în condiții foarte convenabile. A se adresa în str. Procopie (în dosul Facultății de medicină) la dl. Ferdinand **Brodner.**

Halul de murdărie
a localurilor de lângă gară

Am anunțat că d-nii dr. C. Tănăsescu, medic șef al orașului, și d. Adace, ajutor de primar, au inspectat crâșme, hanuri și hoteluri din preajma bulevardelor gării.

Impresiile d-lui Adace sunt foarte sugestive :

— „Am luat parte-ni spune d. Adace,—la un trist spectacol. Nici o urmă de curățenie. Peste tot locul murdăria cea mai crassă. Un așternut de mizerie, cu toate că în unele locuri înoptează lume bună. Medicul șef, care cunoaște aceste toate, atingea pereții cu bastonul, și era de ajuns, pentru ca să cadă o adevărată ploaie de ploșnițe.

Am credința, că negrii din Africa, au closete mai curate, de cât cele văzute de noi la Iași".

Dar cine e de vină, că nu se aduce o îndreptare ?

„Explicația e ușoară, răspunse d. Adace cu francheță. Vina e a politicei și a alegerilor, care înfrâng toate".

Au reprodus întocmai.

DAN

Din Podul-Iloae
Procesul Lucia Cantacuzino—comunitatea israelită

Podul-Iloae.—In curând se va judeca în fața tribunalului din Iași, procesul dintre d-na Lucia Cantacuzino—Pașcanu și Comunitatea Cultului Evreesc de aci. Se știe că d-na Cantacuzino revendică școala izraelită română. Procesul s'a desbătut și zilele trecute la trib. Iași, dar s'a produs divergință, iar procesul a fost amânat, urmând ca să se judece din nou.

— In localitate a sosit trupa izraelită Gohansky — Zaharoff. care va da câteva reprezentații în localul grădinei publice.

ORN.

DENTISTUL
Fr. Grünberg
cu Institutul dentar, în
Strada Cuza Vodă No. 1
(vis-a-vis de Farmacia Jelea Halta Sărărie)
Execută toate lucrările de chirurgie și proteză dentară după ultimele cerințe ale științei.
Prețuri modeste
Consult. 9—1 și 2 jum.—7

DOCTORUL
R. DAMSKER
str. Ghica-Vodă No. 44-46
MEDICINA INTERNA,
SIFILIS și GENITOURINARE
tratează prin
DIATHERMIE
Bolile interne, reumatismul, guta, nevralgii, etc.
Bolile urinare și boli de femei
Cons. 8—11 a. m. și 3—7 p. m.

DOCTOR
Sebastian Pineles
medic de spital
Specializat la Paris și Viena
în boli de copii și sugaci
RAZE ULTRAVIOLETE
Consult. 2—4 p. m.
str. Gh. Mârzescu 16, etaj
(Casele foste Kessim)

Doctor A. Dascăl
BOLI de COPII și INTERNE
VENERICE și SIFILIS
Tratamentul radical al Blenoragiei acute și cronice. Injecțiile intravenoase cu Neosalvarsan
Consult. și tratament :
10—12 a. m. și 2—8 seara
Iași, str. Cuza Vodă 42
(casele Cristofor)
vis-a-vis de Camera de Comerț

DE INCHIRIAT o locuință la o vie în regiunea Copoului, 5 minute departare dela Tramvai. A se adresa strada I. C. Brătianu 132.

Rezultatul bacalaureatului
la Liceul Național

Aseară s'a dat rezultatul examenului de bacalaureat dela Liceul Național. Au fost declarați bacalaureați următorii elevi în ordinea clasificației :

Cambureanu A., Katz L., Reiss V., Stern A., Steuerman J., Cațichi E., D'Albon A., Dorneanu M., Rapaport A., Sin Nachman, Denețchi V., Marcovici M., Rabinovici M. Sternhel L., Herșcovici M, Costiner H, Bendel E, Placa N, Herșcovici Ș, Mendelsohn M, Silberman I, Zotta I, Pintilie M, Simionescu Ș, Tercatin A, Braunștein F, Iordăchescu M, Rabinovici M, Mavromati P, Rotaru A, Lucinescu D, Demek C, Vasiliu A, Tudor C, Saulea E, Polescu I, Zaigher I, Berlescu D, Marcovici P, Vexler M, David R. Țarnovețchi M., Longinescu V. Samson A., Barbălată N.. Fabricantu G., Găină Gh., Ciubotariu T., Chiriac C., Bantaș C., Hulupaș Th., Cioltan G., Steinman, Ciohodariu C., Bernștein Șmil, Juster David, Lazarovici L., Timofti L., Löbel S., Terziman D., Botez F.

Redeschiderea spitalului israelit

Primim :

Ieșul evreesc e în sărbătoare. Hotelul lui Dumnezeu, templul umanității — unde știința e o rugăciune, medicul e preot—își redeschide porțile sale. *Hecdeșul* de altă dată.

Bet-cholim de mai târziu, *spitalul* de astăzi, va primi din nou ca o mamă pe copii ei de suferință. Iar se vor perinda mii de bolnavi în casa de alinare din strada Elena Doamnă, și toți vor fi primiți cu dragoste, examinați și tratați frățește. In patria durerii își vor face apariția fără *numerus clausus*, creștini și evrei, ascultând muzica suferinții, care nu știe de deosebire de religie.

In această insulă pe uscat a suferinței, e o solidaritate între toate credințele. Discipolii lui Esculap își vor face datoria. Ei vor căuta și mai departe să dea pacienților un diagnostic precis și un tratament adecuat. Muncă, abnegație, energie, devotament, vor depune vechii și noii epitropi, așa cum au datoria și dreptul să pretindă de la ei generoșii donatori, susținătorii acestui vechiu așezământ.

Ne prezintăm în fața marelui public cu un spital reorganizat de specialiști și înzestrat cu cele mai moderne mijloace științifice. Avem și un program vast pe care îl vom aplica în curând. Voim nu numai să vindecăm, ci să și prevenim boalele. Spitalul va corespunde tuturor necesităților. Ușile noastre vor fi larg deschise tuturor elementelor dornice de muncă.

Veniți, cu toți la inaugurarea marei instituți.

E o zi solemnă !

Carol Drimer
epitrop al Spitalului israelit

Sătenii cer amânarea plății impozitelor

Sătenii din com. Băiceni-Iași au adus la Prefectură o jalbă prin care arată că ploile care au căzut în ultimul timp asupra județului nostru, au făcut mari ravagii în com. lor, distrugându-le sămănăturile. Sătenii roagă să li se amâe termenul de plată a impozitelor până la culegerea porumbului, care a scăpat mai ușor.

Prefectura a făcut în acest sens o intervenție la Administrație financiară.

x *Dispariția unui comerciant ieșan.*—In cercurile comerciale se dă scută cu aprindere dispariția comerciantului Moritz Gratz din localitate.

Acesta își deschisese, un magazin de manufactură în imobilul din str. ...rei, al părintelui său.

După câtva timp însă, tânărul comerciant și-a radiat firma, predând-o unor alte persoane, uitând bine înțeles să mai plătească datoriile, și preferând să părăsească Ieșul.

Un creditor însă a introdus cerere de declarare în faliment. Tribunalul judecând eri cererea a declarat în stare de faliment pe comerciant.

INFORMAȚII

x Parchetul Tribunalului a înaintat Brigăzii de urmărire reclamația d-lor profesori Nedelcu, care după cum se știe au fost maltratați de un grup de tineri aristocrați pe când eșeau de la cinematograful Elizabeta.

D-nii prof. Nedelcu senior și junior s'au înscris cu suma de 400.000 lei despăgubiri.

x Comitetul școalei „Reuniunea Femeilor Israelite" invită membrii și pe toți care se interesează de școală Duminică 8 Iulie ora 10 dimineață când are loc sărbarea de fine de an și împărțirea premiilor.

x Repetițiile revistei scriitorului *Adrian Pascu,* continuă cu asiduitate și premiera se anunță pentru cursul săptămânii viitoare

x In județ se simte o lipsă mare de ploaie. In special a început să sufere porumbul.

x Eri s'au făcut primele tranzacții de grâu.

Ele au fost făcute la 80,000 lei loco moara. Tranzacția a fost încheiată cu moara Moldova iar livrarea se va face în maximul o lună. Greutatea hectolitrică este 73—4 cu 1—2 la sută corpuri străine.

x BISERICEȘTI.— Ministerul cultelor a confirmat numirea părintelui econom C. Dinescu, în calitate de protoereu al circ. I Iași, în locul pr. Gh. Niculea, desărcinat.

— Mitropolia a publicat vacante următoarele parohii : Sf. Voevozi din Iași, Buznea-Iași și Văculești-Dorohoi.

— Mitropolia Moldovei a hotărât ca din colectele care se fac aproape în fiecare Duminică prin bisericile din eparhia noastră, pentru diferite societăți de bine facere ; jumătate din sume să revie de drept bisericei respective spre crearea unui fond bisericesc, iar societății în numele căreia s'a făcut colecta, să i se dea cealaltă jumătate.

— Serviciul sanitar al jud. Iași a comunicat Mitropoliei că o mare parte din cazurile mortale de bronco-pneumonie, se datoresc faptului că taina botezului este oficiată la țară în timpul iernei, cu apă prea rece.

Mitropolia a trimis un ordin circular tuturor preoților prin care se ordonă ca în timpul iernei taina botezului să fie oficiată cu apă încălzită.

— Ministerul Cultelor a confirmat numirea preotului Savin Golescu, suplinitor al parohiei Loșna-Dorohoi.

x Un conflict agrar s'a născut între sătenii din com. Stân, ca și Popricani, din jud. Iași dela o porțiune de teren.

In urma intervenției autorităților ad-tive, conflictul a fost aplanat.

x Se știe că în explozia care s'a produs săptămâna trecută la regimentul 11 Siret din Galatz au fost răniți mai mulți soldați precum și d. căp. Cilibidache, nepotul d-lui Cilibidache din Iași.

Toți răniții au fost eliberați din spital, afară de d. căpitan Cilibidache a cărui situațiune este mai grea. D-sa a fost supus unei operațiuni, amputându-i-se brațul stâng.

x A fost arestată femeia Iustina Popa din str. Bărboi, reclamată de concubinul ei Neculai Păduraru, că i-ar fi furat mai multe lucruri.

x D. Institor D. Bejenaru deschide pe ziua de 1 August un curs preparator pentru elevii care intră în școlile secundare.

Cursul aprobat de minister va avea loc la școala „Hatmanul Nicoara".

x D. Solomon Isac din str. I. C. Brătianu a reclamat poliției că i s'a furat din pivniță... mâncarea pentru Sâmbătă.

x Mâine dimineață va avea loc întrunirea membrilor sectorului Mitropoliei al partidului național-țărănesc, la sediul clubului din str. Mârzescu.

x In curînd se va publica lista donatorilor pentru refacerea spitalului israelit din localitatea

x Prefectura a hotărît să trimeată 15 săteni din județul nostru în excursia de propagandă și înfrățire culturală, organizată de Ateneul din Tătărași.

x Starea d-nei Margareta Seleschy, (care s'a aruncat de pe balustrada Râpei Galbene), s'a înrăutățit.

Eri s'a declarat meniogită, punând viața rănitei în pericol.

ULTIMA ORA

Panamaua cu terenurile petrolifere

DEPUTAȚI LIBERALI INTEROGAȚI LA PARCHET

D. ministru Dimitriu amenință cu demisia?

București 7. — Parchetul a făcut ieri noui descinderi la Tîrgoviște, de unde s'au ridicat acte în legătură cu panamaua petroliferă

Au fost interogați ieri aeputații liberali de Dîmbovița Gr. Tolea și Irimescu-Cîndești, cerîndu-li-se lămuriri asupra chipului cum și-au procurat terenuri petrolifere. Deputatul Tolea a declarat că este gata să restitue imediat terenurile.

Au fost interogați și alți fruntași liberali din Dîmbovița.

Unele ziare spun că d. ministru Dimitriu, șeful organizației locale, e foarte supărat de cele ce se întîmplă și a amenințat cu demisia, în caz cînd partizanii săi nu vor fi lăsați în pace.

Lövenstein trăește?

— Simularea dispariției pentru o lovitură de Bursă —

Paris 7— Cazul bancherului Lowenstein este încă învăluit de cel mai profund mister. Unele ziare pretind că totul este o înscenare, în vederea unei mari lovituri de bursă.

«Petit Parisien» afirmă că Löwenstein a debarcat în Anglia lângă Breydun, lucrând în complicitate cu personalul său de pe avion. Apoi avionul a trecut canalul Mânecii și a răspândit vestea morții. Dar la momentul oportun Lowenstein va apărea, după ce se vor fi executat îndrăznețele manevre de bursă proectate.

*

Prietinii lui Lowenstein tăgăduesc posibilitatea uuei sinucîderi. Bancherul are o avere efectivă de 10 milioane lire sterling (N. R. 8. miliarde lei). In ultimul timp Lowenstein câștigase în afaceri un miliard franci francezi.

VIOLENTA ERUPȚIE

A UNUI VULCAN DIN CAUCAZ

Constanța 7.—Se anunță că marele vulcan Sobuz din Caucaz a intrat în erupție violentă, provocînd un adevărat dezastru Vulcanul aruncă bolovani și lavă în cantități enorme. Mii de oi au fost ucise. Satele din împrejurimi au fost evacuate.

Suferințele vaporului „Împăratul Traian"

Constanța 7. — Vaporul „Imparatul Traian", care era remorcat spre Livorno (Italia) de vasul „Richard", a luat din nou apă, în dreptul portului Catania și cu mare greutate a putut fi dus la destinație.

Lundborg a fost salvat

Milano 7.—Se confirmă știrea că aviatorul suedez Lundborg (salvatorul lui Nobile, care în a doua încercare căzuse cu avionul în ghețuri) a putut fi salvat ieri de un aeroplan suedez.

Suedezii continuă încercarea pentru salvarea celorlalți naufragiați.

ANUȚA IACOB
ISAK LUDATSCHER
logoditi
Iași, Iulie 1928

x *Chestiunea fântânelor.*— Astăzi dimineață s'a primit la Mitropolia Moldovei o adresă dela Ministerul sănătății și ocrotirelor sociale, prin care se cere ca autoritățile clericale superioare să dispue luarea de urgente măsur' pentru respectarea regulamentului construcțiunelor de fântâni. Aceasta deoarece s'a aflat că sătenii continuă să construiască fântâni nerespectând condițiunile impuse de regulament.

LCOURI

— D-na Doctor Suzana Grosi rămâne în localitate lunile Iulie și August. Consultații de la 3—6. Boale de femei-Faceri. Str. Anastasie Panu 45.

— Școala primară de băieți „Moritz și Betty Wachtel" anunță că serbarea de fine de an a acestei școli, va avea loc Duminică 8 Iulie a. c. ora 10 dim. în localul scolii din str. Sărăriei No. 147 și învită pe această cale părinții elevilor și acei interesați de bunul mers al școlii a lua parte la această festivitate.

— Suntem pozitiv informați că d-nii institutori Petru Modreanu și Ilie Dumitras dela școala primară de băeți „Gh. Asachi" a căror absolvenți au reușit în fruntea listei lor la toate școlile secundare din Iași la examenul de admitere din seziunea Iunie a. c. va deschide un curs de preparație pentru admitere în clasa I-a a școlilor militare și a tuturor celorlalte școli secundare. Părinții cari doresc a da o preparație serioasă, solidă și metodică copiilor lor, să se adreseze cu toată încrederea d-lor institutori menționați, la cancelaria sus zisei școli în fiecare zi între orele 9—12 dim. și 4—6 p. m.

Pretențiuni foarte modeste și fără spirit de negustorie. Cursurile pentru școlile militare vor începe Luni 9 Iulie a. c., iar pentru celelalte școli la 1 Aug.

Se atrage în mod special atenția părinților că d-lor nu au nici un amestec cu asociația profesorilor care au deschis curs de preparație la școala de băeți „Trei Erarhi" din str. Ștefan cel Mare după cum a fost publicat în unele ziare din localitate.

EPITROPIA SPITALULUI ISRAELIT

invită publicul ieșan la

Inaugurarea Spitalului refăcut și serbarea jubileului de 200 ani dela fondare

care va avea loc

Duminică 8 Iulie a. c. orele 5 p. m.

Domnii membrii denatori și cotizanți cari din orice motive n'au primit invitațiunea personală, sunt rugați a socoti prezenta ca invitațiune.

Evreii din Iași sunt invitați la Comemorarea marelui dispărut

THEODOR HERZL

care are loc

Duminică 8 Iulie, orele 10 dim.

în sala **Organizației Sioniste** (str. Palat 2)

unde vor vorbi D-nii **Jlie J. Mendelsohn, Moses Duff și Dr. Solomovici,**

în **Sinagoga Mare** din **Tg. Cucului**

unde vor vorbi D-nii **Rabin Dr. Thenen, Dr. Isac Avram și A. Veisberg,**

și în **Sinagoga din Tg. Copou**

unde vor vorbi D-nii **D. Komarowsky și Avocat Beno Marcus.**

despre viața și opera lui Theodor Herzl, creatorul mișcărei de renaștere națională a poporului Evreu.

Comitetul Federal al Secțiunilor Sioniste și Instituțiunilor Naționale Evreești din Iași

INTRAREA LIBERA

DOCTOR
Mihai Goldenberg
Dela Facultatea de Medicină din Paris
BOLI INTERNE
STOMAC și INTESTINE
Consult. 9-11 — 3-6
strada Ștefan cel Mare No. 2
(Casele Hirschensohn).

Doctor M. Held
BOLI INTERNE
Sifilis, Genito-urinare
Consultațiuni:
8—11 a. m., 2—5 p. m.
Str. Anastasie Panu 24
(lângă Farmacia Beceanu)

Numai 14 zile
Obțineți în toate magazinele de branșă pentru fiecare bucată de săpun Elida-Favorit sau săpun Elida-Ideal
câte o cutie de probă a pudrei de Lux-Elida gratis.
Pentru calitatea superioară a pudrei de Lux-Elida garantează admirabilul săpun Ideal și incomparabilul săpun Favorit. Noua înzestrare, distinsa parfumare și în special compoziția neîntrecut de fină a pudrei de Lux-Elida atrag admirația tuturor. Cumpărați de grabă.
Săpun Favorit Lei 30.— Săpun Ideal Lei 39.—, 52.—
Pudră de Lux Lei 50.—
ELIDA

Se pregătesc proectele de legi

pentru stabilizarea leului

București 7.— Cu expresul Orient sosește azi în capitală d. Charles Rist, vice guvernatorul Băncii Franței, pentru a comunica guvernului condițiile în care Banca Franței va contribui la stabilizarea leului.

*

Ieri s'a primit o telegramă cifrată dela Paris. Imediat d. Vintilă Brăteanu a avut o consfătuire cu d-nii Duca și Victor Antonescu; apoi cu d. Eftimie Antonescu, care a tratat în Olanda și Belgia.

D. Vintilă Brăteanu a lucrat apoi cu d-nii Victor Slăvescu și I. N. Angelescu, președintele consiliului legislativ, pregătind proectele de lege care vor fi supuse parlamentului în sesiune extraordinară.

ANCHETA ASUPRA EVADARII

DE LA INCHISOAREA OCNELE-MARI

București 7.—D. Dimitriu, directorul general al închisorilor, împreună cu d. procuror general din Craiova, s'au dus la închisoarea Ocnele Mari, unde au făcut anchetă.

Au fost interogați 60 banditi, care însă au declarat că n'au cunoscut planul de evadare al tovarășilor lor.

Regimul a fost înăsprit, dar garda a fost întărită.

*

Cele șase cadavre ale banditilor evadați au fost depuse în curtea închisorii. Cei peste 300 deținuți au fost aduși să vadă cadavrele, pentru a ști ce-i așteptă în caz de evadare.

Unul din evadații răniți a încetat din viață. Unul din evadații prinși a fost găsit și ucis de locuitori în comuna Horezu.

Gardienii vor fi propuși spre decorare, pentru vitejia lor. Planul de evadare fusese întocmit încă de la 1 Iulie, când garda militară a fost înlocuită cu garda civilă. S'a dovedit însă că și garda civilă știe să-și facă datoria.

Doi evadați n'au mai fost prinși nici până acuma.

O ARESTARE

Viena 7.— Numitul Marcovic reprezintant general al fabricii de hârtie și produse chimice „Lipet", a fost arestat de poliția vieneza. El a comis la Sibiu, în România, fraude de jumătate milion lei în dauna fabricii.

Pedeapsa cu bataie

pentru acostarea femeilor

In urma acostărilor ce se înmulțesc în ultimul timp, contra femeilor evreice în Ierusalim, de către arabi, — guvernul palestinean a hotărît să se introducă pedeapsa cu bătaia pentru delictul contra moralei publice.

Această pedeapsă se va aplica în deosebi în cazurile de atac pe stradă, la pudoarea femeilor.

Prinderea a doi evadați

pe străzile Iașului

După cum se știe, cu prilejul descoperirei bandei de spărgători din Iași au fost prinși și indivizii Haralamb Călinescu și Ferdinand Maidevici. Aceștia fiind dezertori, au fost înaintați Comenduirei Pieței. Spărgând arestul Comenduirei, ei au reușit să evadeze.

*

Astă noapte, sergentul Vasile Coșman din str. Scăricică a surprins doi indivizi pe care i-a somat să se predea. Dar ei au luat'o la fugă.

Sergentul a început să-i urmărească și descărcând câteva focuri de revolver, i-a venit în ajutor sergentul din str. Lascar Catargi.

După o urmărire de o jumătate de oră, cei doi indivizi au fost prinși.

*

Fiind duși la circumscripția III, s'a constatat că ei nu-s alții decât Haralamb Călinescu și Ferdinand Maidevici, evadați din arestul Comenduirei.

Astăzi dimineață ei au fost înaintați la Brigada de Urmărire pentru complectarea cercetărilor.

La prânz ambii au fost retrimiși Comenduirei, odată cu individul P. Georgescu zis Boldescu din Reg. C. F. R. bănuit că-i dezertor.

Rep.

Presa Politică

din Cehoslovacia

Praga (Ceps). — In viața politică și culturală a Cehoslovaciei presa a avut o misiune deosebit de importantă. Serviciul pe care l-a adus pentru renașterea Cehoslovaciei este foarte important și demn de admirat.

In Cehoslovacia au apărut la sfârșitul anului 1927, un număr de 1151 ziare și reviste cu caracter politic. Din acest număr, au revenit presei cehoslovace 632 ziare și reviste; presei germane 345; presei maghiare 44; rusești 12; poloneze 7; comuniste 18; evreești 13.

INFORMAȚII

x Ministerul Agriculturei a hotărît înființarea la Iași a unei stațiuni viticole și oenologice. Sediul acestei instituțiuni va fi la Copou.

x Răufăcători au furat doi cai dela moșia Coada Stâncei (Iași) proprietatea d-lui C. Musceleanu.

x Cercul Cultural „Avodah", invită membrele sale la comemorarea D-rului Teodor Herzl care va avea loc Duminecă 8 Iulie ora 9 dim. în sala Organizației sioniste str. Palat 2.

ORA 2

Misterul se menține

în jurul afacerii Löwenstein

Paris 7— Ancheta oficială nu a putut stabili cauzele accidentului bancherului Lowenstein. Ziarele continuă a publica diferite versiuni, predominând afirmația că e vorba de o dispariție voită.

Avionul bancherului s'a înapoiat la Londra, unde va fi vândut din ordinul d-nei Lowenstein.

*

Cercurile financiare din Londra declară că averea lui Löwenstein este de cel puțin 15 milioane lire sterling (N. R. 12 miliarde lei). La Londra se constituește un sindicat, care va prelua toate acțiunile intreprinderilor lui Löwenstein.

*

„International Holding et Comp." a dat un comunicat, care a avut efectul că a liniștit agitația dela bursă.

La New-York nu s'a produs nici o scădere a acțiunilor din intreprinderile Löwenstein. La Berlin cursurile și-au revenit. Ieri acțiuile fabricilor de matasă artificială au avut o tendință foarte fermă.

Incetarea grevei în Grecia

Atena 8.—Confederația generală a Muncii a decis încetarea grevei în manufacturile de tutun. Probabil astăzi vor relua lucrul și muncitorii din celelalte categorii industriale.

Rusia cumpără cereale

Londra 7.- Guvernul sovietic a mai cumpărat 200.000 vagoane cereale în porturile Hamburg, Roterdam și Genua, pentru a preveni foametea care amenință Rusia.

Apropiata semnare a convențiilor

de împrumut și stabilizare

București 7.—Guvernul a primit noui știri din străinătate în chestia împrumutului și a stabilizării. Un ministru a comunicat ziariștilor că la Londra s'a semnat acordul cu casa Schroder.

D. Hary Moeris, reprezintantul finanței americane a sosit în București. D-sa a discutat cu d. Dimitriu, ministrul comunicațiilor, chestia refacerii căilor ferate române în legătură cu împrumutul extern.

In curînd vor sosi în Capitală și ceilalți împuterniciți străini, pentru semnarea convențiilor de împrumut și stabilizare.

Cercurile oficioase declară că plafonul Băncii Naționale nu va fi sparț.

ZBORUL Roma-Brazilia

Rio-de-Janeiro 7. — Avionul italian „Savoia 64", după strălucitul zbor transatlantic, a fost prins de o violentă furtună și silit să aterizeze lângă Tushos, la nord-vest de Natal. Aviatorii s'au dus cu automobilul la Natal, de un și-au continuat drumul cu un avion brazilian și au aterizat la Rio-de-Janeiro. O imensă mulțime a ovaționat pe celebrii aviatori.

D-na Kolontai din Chișinău

a încercat să se sinucidă

Chișinău 7. — D-na Kolontai a încercat ieri să evadeze, dar a fost surprinsă la timp.

Adusă ieri la parchet, a vrut să se sinucidă, încercând să se arunce pe fereastră.

Supusă la un lung interogatoriu, ea a făcut destăinuiri senzaționale. A declarat că asasinul lui Iacubovici este Vasia, cu numele adevărat Alexandru Casapof, fost lucrător la fabrica metalurgică Gottlieb din Chișinău, iar actualmente secretarul organizației G. P. U. din Odesa. El a venit zilele acestea la Chișinău însoțit de teroristul Sturm.

DOCTOR IN MEDICINĂ
M. WECHSLER
Specializat în Franța în
ARTA DENTARĂ
Boli de gură și de dinți
Consult. 9-12 și 2-7 p. m.
IAȘI, Str. Ștefan cel Mare 13
Casele Leon Mayer

DOCTOR
A. Hoffmann
fost intern al Spitalului Socola
Boli nervoase și mintale
Boli de nutriție
Consult. 9-11 a. m.—4-7 p. m.
str. Ștefan cel Mare 13
(Intrarea prin bolta farmaciei Conlver (Pollak)

Dr. H. Wechsler
Boli interne, Genito-urinare
Sifilis
DIATERMIE
pentru boli urinare, boli de femei, reumatism, nevralgii, migrenă, gută, diabet, boli de stomach etc
Consult: 8-11 a. m. 2-8 p. m.
IAȘI, str. Armeană 4

Publicațiune No. 166

România
Corpul Portărelor Trib. Iași
Publicațiune No. 166
Anul 1928 luna Iulie 3

Se publică spre cunoștința generală că conform adresei Jud. Ocol I Urban Iași, No. 12208 | 1928 se va vinde prin licitație publică în ziua de 12 Iulie 1928 ora 10 a. m. averea mobilă sequestrată cu procesul verbal No. 1824 | 927 dela Ioan Axinte la pretenția Băncei Comerc ale S. A. din Iași, avere compusă din: una casetă de fier, 1 biurou, 1 pendulă și una canapea.

Vânzarea se va face în Iași, str. Lăpușneanu 26, domiciliul debitorului pe bani gata și în asistența comisarului respectiv.

Șef Portărel, Gh. D. Sava
Secretar, Munteanu

ŞTIRI DIN ŢARĂ ŞI STRĂINĂTATE

„OPINIA“
literară şi artistică

(Continuarea din pag. I-a)

— Când o pasăre e aproape să moară, cântecul ei devine tânguitor; când omul e pe moarte, cuvântul său e mângâietor (*Chinez*).

— Dacă eşti bun şi îngăduitor cu lumea, lumea nu va fi bună şi îngăduitoare cu tine; cu toate acestea fii şi una şi alta, dacă nu ai fericirea să n'ai nevoie de nimeni (*Japonez*).

Bănueală

Studentul X. scrie mereu tatălui său să-i mai trimeată ceva bani pentru cărţi. Cererea se repetă la fel foarte frecvent. Tatăl îl întreabă atunci: la spune-mi, dragul meu, cărţile alea nu cumva poartă fuste ?..

Bibliografie

„*Ad vărul literar*“ (No. 396) cuprinde cuvântarea rostită de de d. Mihail Sadoveanu la înmormântarea lui Stejar Ionescu precum şi câteva rânduri admirabile scrise de d. M. Sevastos pentru iubitul nostru Stejărel. In rest, iscălesc proză şi versuri d-nii: Tudor Arghezi, Demostene Botez, C. Marino-Moscu, Manuel Menicovici, Romulus Cioflec, etc... Numărul se complectează cu numeroase traduceri, cronici, anecdote şi însemnări. Exemplarul 7 lei.

Insemnări
din excursia Şcolei Normale „Vasile Lupu“ din Iaşi

(Continuare din pag. I-a)

Mânăstirea Sf. Ioan şi Mânăstirea Zamca.

Apoi oraşul Gurahumorului — Mânăstirea Moldoviţei. La toate mânăstirile vizitate am primit cunoştiinţele în mod sumar despre istoricul mânăstirei respective dela Prea Cucernicii Părinţi care îngrijesc de ele cu un devotament impresionant. De aceea le aducem cele mai calde mulţumiri.

S'au vizitat apoi oraşele: Câmpulung şi Vatra-Dornei cu băile sale. Dela Vatra-Dornei am trecut în jud. Năsăud până la Prundul Bargăului mergând cu trenul electric dela Dornişoara.

La Prundul Bârgăului am vizitat şcoala primară unde a avut loc serbarea de finele anului (Sf. Petru) cu o expoziţie de lucru manual, foarte frumoasă. Dela Vatra-Dornei am plecat spre Piatra Neamţ cu plutele pe Bistriţa. Cu plutele am mers 3 zile cu popasurile la satele: Borca şi apoi la Răpciuni de unde neam suit pe Muntele Ceahlăul— s'a vizitat apoi oraşul Piatra—Neamţ de unde ne-am întors spre Iaşi. In treacăt am vizitat diferite fabrici de cherestea şi mori sistematice.

In tot timpul excursiei d. director dr. S. S. Bârsănescu, d-nii profesori: Stere Diamandi şi Tufescu, cât şi d-nii Pedagogi s'au îngrijit părinteşte de excursioniştii ca să fim cât mai mulţumiţi.

Cu această ocazie aducem cele mai vii, mai calde şi cele mai respectuoase mulţumiri domnului ministrul al instrucţiunii publice dr. C. Anghelescu că a aprobat această excursie cu condiţiile ei, onoratului comitet al şcoalei în frunte cu d. prof. univ. Ioan Simionescu, d-lui director dr. S. S. Bârsănescu, şi domnilor profesor pentru iniţiativa luată.

Rugăm pe bunul D-zeu ca să-l stăpânească pe toţi acelaş gând frumos şi pentru viitor.

Tot pe această cale aducem mulţumiri tuturor acelora care ne-au primit şi găzduit cu caldă inimă.

D. ZAMFIRESCU
absolvent-excursionist

D. prof. I. Borcea
serbătorit la Cernăuţi

D. prof. I. Borcea, câştigând unanime simpatii prin felul cum a prezidat comisiunea de bacalaureat, a fost serbătorit la Cernăuţi, printr'o agapă oferită de amici şi partizani politici.

D. I. Borcea a fost vizitat de numeroase delegaţiuni de ţărani, care i-au solicitat concursul în diferite chestiuni.

17 milioane pentru refacerea gării Iaşi
Unde se va instala noul depou.—Directorul general c. f. r. a aprobat toate lucrările de refacere a gării

D. Ing. Emil Niţescu, inspector general c. f. r. s' înapoiaieri dimineaţă din Capitală unde a avut loc o lungă consfătuire cu d. Ing. Teodorescu, directorul general al căilor ferate.

S'au luat cu acest prilej ultimile hotărâri în ce priveşte lucrările de refacere ale gării Iaşi.

Astfel a rămas definitiv stabilit ca depoul de maşini să fie în gara Iaşi, lângă Regie.

In acest scop s'a alocat pentru anul curent suma de opt milioane lei. Se vor face şase cămine de la remiză şi se va instala placa turnantă. Se vor mai face şi terasamentele pentru linia de acces la viitorul depou.

*

Directorul general c. f. r. a aprobat licitaţia pentru peroane şi canalizarea staţiei Iaşi, precum şi lucrările pentru terminarea nouei construcţii din gară.

In total s'a aprobat suma de 17 milioane pe anul acesta pentru lucrările de refacere ale gării.

Lucrările vor începe imediat.

Rep.

Curier Judiciar

Condamnat pentru atentat la pudoare

Tribunalul secţia I a judecat ieri procesul lucrătorului Chiuc Macarie, care e acuzat că a atentat la pudoarea unei copile de 7 ani a gazdei sale.

Macarie a fost condamnat la doi ani închisoare.

Avocat acuzat de escrocherie

In faţa Tribunalului secţia II a venit ieri spre judecare procesul de escrocherie al avocatului Stoica din Chişinău.

Procesul a fost strămutat la Iaşi de înalta Curte de Casaţie, pentru suspiciune legală.

In şedinţa de ieri au fost ascultaţi câţiva martori.

La cerer a apărării, Tribunalul a admis o nouă serie de martori.

Excrocheriile „logodnicului“ Ghelman

D. jude instructor Pogonat, titularul cabinetului II a luat ieri un prim interogator tânărului H. Ghelman, care a comis cunoscutele excrocherii logodindu-se de nenumărate ori.

S'a stabilit că Ghelman este căsătorit legitim cu d-şoara Haia Lupu din Roman, strada Principatele Unite No. 13.

Intr cât Ghelman recunoaşte şi acuzaţiile ce i se aduc, s'a emis ieri mandat de arestare contra lui.

Pentru săptămâna viitoare au fost citate la Cabinetul de Instrucţie patru din logodnicile escrocate.

Mandatul de arestare al lui Ghelman va veni azi spre confirmare înaintea Tribunalului.

Proprietarul unui hotel judecat pentru omor din imprudenţă

D. Ioset Climer, proprietarul unui hotel din Bulevardul Ferdinand, a fost trimes în judecată pentru omor din imprudenţă. D. Climer e acuzat că a pricinuit moartea inginerului rus Gardeschi. Victima căzuse în pivniţă din cauză că hotelierul a lăsat uşile deschise.

Procesul a venit ieri spre judecare înaintea Tribunalului secţia I.

D. I. Rang a cerut să se citeze noi martori cu care să se dovedească că uşile dela pivniţă erau în dosul tejghelei şi deci Gardeschi n'avea ce căuta acolo.

Tribunalul a admis noi martori şi a pus termen la 28 Septembrie.

Neregulile cu pădurile din Basarabia

In faţa Tribunalului secţia II a venit ieri spre confirmare mandatul de arestare emis contra d-lui David Petrescu, directorul regiunei silvice din Chişinău, implicat în neregulile cu pădurile din Basarabia.

Tribunalul se va pronunţa astăzi asupra confirmării mandatului.

Dela Consiliul de Război

Consiliul de Război a achitat pe d-na A. Lapa, mare proprietară în jud. Soroca, acuzată că a trecut Nistrul, în mod clandestin.

I. v.

O moartă care învie
Cazul nostim din str. Lăpuşneanu

Un caz nostim s'a întâmplat în str. Lăpuşneanu.

Doamna Geld era bolnavă de mai multă vreme. Joi după amiază bolnava, care e vrâstă de vre'o 60 ani, a adormit puţin. Atât a trebuit pentruca soţul numitei doamne s'o creadă moartă şi să iee toate măsurile necesare.

Imediat d. Geld a adus două femei care să vegheze la căpătâiul „decedatei“.

*

După puţin timp însă bolnava îşi reveni şi se sculă. Cele două femei, văzând că „moarta“ se mişcă, au rămas înspăimântate.

In acelaş timp o vecină care venise s'o vadă pe... moartă, a întâlnit'o pe aceasta în pragul uşei.

Când soţul şi-a văzut nevasta vie' nu-i venea să creadă.

In cele din urmă lucrurile s'au lămurit.

Dispariţia
unui mare proprietar din Constanţa

Cunoscutul proprietar dobrogean Mihail Leier a dispărut din Constanţa, lăsând pe piaţă datorii de peste 20 milioane lei. Motivul acestei dispariţii este faptul că Leier a falsificat semnăturile mai multor persoane. Se crede că proprietarul s'a refugiat la Berlin.

Un onorar de milioane
pretins de un avocat

La Timişoara, avocatul Nestor Porumb a cerut clientei sale, văduva comerciantului I. Muşong, un onorar de 11 şi jum. milioane lei, pentru că a aranjat succesiunea şi taxele fiscale.

Tribunalul a admis un onorar de 2.287.954 lei; la apel suma s'a urcat la 5.517.397, iar Casaţia a primit recursul d-nei Muşong, trimiţând procesul din nou spre judecare.

In ajunul alegerei la Camera de Comerţ
DIN HUŞI

Huşi 7.—Precum era de prevăzut, lupta pentru alegerea primei Camere de Comerţ, a devenit dârză. In locul unei singure liste proectată şi susţinută de comercianţii care ar fi dorit să nu se deslănţuiască patimile, sunt în luptă două tabere care nu-şi cruţă cele mai aspre calificative.

Săgeţile sunt îndreptate în special contra a doui cunoscuţi avocaţi, unul fruntaş lupist, senator, cellalt membru marcant al organizaţiei sioniste.

Leontin

Inainte de a pleca la băi, nu uitaţi să vă abonaţi la „Opinia“!

Stejar Ionescu şi Rodion

D. Lapteş, simpaticul avocat, fost ajutor de primar, ni vorbeşte, adânc mişcat, de moartea tragică a lui Stejărel.

— „Mi se pare că a fost omul cel mai modest,—din Iaşi, cu toate frumoasele sale însuşiri—Stejărel nu era din aluatul celor, cari s'au arătat, post bellum, cinici şi egoişti. El n'a ştiut ce-i cinism şi ce este egoism.

Multă asemănare o găsesc între Stejărel şi Rodion, cu deosebire poate că Rodion a fost ceva mai mult luptător. Ambii au cinstit ziarul *Opinia*,—unul a murit de bună voie, altul din fatalitate,—la fel ambele morţi au fost tragice şi nedrepte“.

D. Lapteş se opr—dureros mişcat de această amintire, căci în adevăr a fost legat de multă prietenie cu Rodion.

Dan

Imbunătăţirea mersului trenurilor
în cuprinsul Moldovei

La Direcţia Generală a căilor ferate a avut loc o consfătuire a tuturor inspectorilor generali c. f. r. din ţară sub preşedinţia d-lui ing. Teodorescu.

Din Iaşi a luat parte d. ing. Emil Niţescu.

S'a hotărât refacerea mersului trenurilor în toată ţara pe ziua de 1 Octombrie.

In Moldova se vor ameliora legăturile între Iaşi şi Chişinău.

S'a hotărât să se sporească viteza pe linia Iaşi—Băiţi la 60 km. pe oră.

Se vor lua măsuri pentru consolidarea liniei Tecuci—Roşeşti condesându-se traversele. In caz când aceste lucrări se vor termina până la 1 Octombrie, trenurile Iaşi—Bucureşti vor câştiga o oră.

*

In consfătuirea de la Direcţia Generală C. F. R. s'a mai studiat şi ameliorarea legăturilor de cale ferată între Iaşi şi Botoşani.

Un bulgar şi-a vîndut nevasta
pentru zece mii leva

Sofia (Ceps).—Ţăranul Dobre Dinarov din comuna Gorin-Cilik, (Bulgaria), a avut o soţie drăguţă însă în acelaş timp foarte predispusă la certuri şi gâlceavă. Ea a plăcut foarte mult unui ţăran bogat din aceeaşi comună, George Murciov. Murciov a avut asupra lui Dinarov o poliţă de 4000 leva; şi când a sosit scadenţa, Dinarov nu avea nici un ban ca s'o achite.

Murciov a declarat că e dispus să anuleze poliţa şi să mai plătească lui Dinarov alte 6000 leve, dacă îi va ceda secţia Dinarov bucuros că casa lui va scăpa de ceartă într'un asemenea mod avantagios, a consimţit la propunerea lui Murciov.

Bucuria lui a fost însă de scurtă durată, de oarece poliţia aflând despre aceasta a arestat pe ambii contractanţi.

Piaţa Valutară

Leul la Paris a cotat ieri 15,60; la Zurich 3.17. şi jum.

Devizele în Capitală au notat: Francul francez 6,55; belga belgiană 22,88; francul elveţian 32,25; lira engleză 800; dolarul 163,50; lira italiană 8.73, coroana cehă 4.96; Rentenmark 40.

x Aviatorii de pe „Bremen“: care au traversat Atlanticul Koehl, von Huenefeld şi Fitzmaurice, au sosit cu avionul în Olanda şi se vor duce la Doorn, unde vor fi oaspeţii ex-Kaiserului Wilhelm.

x La Botoşani a fost arestat falsul sublocotenent Zaharescu, care este acuzat de a fi comis numeroase furturi, printre care şi unul la berăria „Azuga“ din Iaşi.

INFORMAŢII

x *Un anumit redactor al ziarului „Lumea“ s'a supărat de informaţia noastră despre anticipările făcute de un deputat, la un pahar de vin, în chestia atacărilor anti-vintiliste.*

Supărarea asta nedibace, dă în vileag faptul că s'au pornit aceste atacuri prin „Lumea“, ţindcă-l gazeta d-lui Victor Iamandi.

x Azi a sosit la rectoratul universităţii adresa Ministerului de instrucţiune publică prin care d. prof. Ion Botez a fost confirmat ca decan al Facultăţii de litere pe timp de 2 ani dela 1 Iulie a. c.

x In cursul lunei acesteia se vor aduce în localitate rămăşiţele pământeşti ale mult regretatului medic C. Vitner, încetat din viaţă la Paris.

x Călugării mânăstirei Secu, (Neamţ) au înaintat Mitropoliei Moldovei un protest contra stareţului pentru că din motive personale a eliminat mai mulţi călugări din mânăstire.

x D. Ing. Emil Niţescu, inspector general C. F. R. pleacă mâine la Karlsbad, unde va rămânea o lună.

x Ministerul instrucţiunii publice a aprobat numirea d-nei dr. Valeria Nicuiescu ca preparator suplinitor la clinica bolilor nervoase şi mintale de pe lângă Facultatea de Medicină Iaşi, în locul d-nei Maria Ştefănescu, demisionată.

x Numărul din gazeta locală „*Oraşul Nostru*“ ce se pune în vânzare Marţi, este în întregime consacrat memoriei poetului Mihail Eminescu şi întruneşte colaborarea d-lui M. Sadoveanu, G. Ibrăileanu, M. Codreanu, I. Simionescu, Eugen Herovanu, Şt. Berechet, Victor Eminescu, Gh. Popovici, Em. Al. Manoliu, etc.

Deasemeni acest număr festiv conţine traduceri din operile poetului în limba italiană, franceză, germană şi rusă.

Date şi anecdote din viaţa poetului complectează numărul acesta care apare în 8 pagini, conţinând şi numeroase clişee.

x Sosind în localitate d-nul *Golff Leonard* distinsul director al casei de medicamente „Sigmargil“ din Bucureşti, populaţiunea oraşului Iaşi este rugată ca un moment mai devreme să se vaccineze pe cale bucală cu bilivaccini contra febrei tifoide.

x Inmormântarea regretatului avocat George Cerbu, va avea loc la Bacău la 18 Iulie.

x Inalta Regenţă şi familia regală vor vizita în cursul lunei August plainrile din jurul mânăstirei Horaiţa—Neamţ.

x Afacerile rectoratului universităţii Iaşi, în lipsa d-lui rector Bogdan plecat în concediu, vor fi girat de d. V. Butureanu, decanul facultăţii de ştiinţi.

x Astăzi dimineaţă au plecat în colonie de vară la Bicaz 140 eleve şi elevi ai şcolilor primare, trimişi sub supravegherea d-nei şi d-lui Breviman de către societatea „Spiru Haret“.

Cu acelaş tren au plecat cei 40 copii ai sergenţilor din poliţia ieşană, trimişi din fondul creat în acest scop de către d. Ed. Lăzărescu în timpul cât a condus prefectura de poliţie.

x Tabloul donat de d. Octav Băncilă, spre a fi pus la loterie iar beneficiul să servească la trimiterea în colonie a doi elevi săraci de la şcoala „Carol I“, — a fost câştigat de d-na Natalia Aurescu din strada Toma Cozma cu Nr. 205.

Tragerea loteriei a avut loc Vineri 6 a. c. ora 11 în faţa d-lui Neagoe Popea, inspectorul şef al regiunii a XIII-a şcolare şi în localul inspectoratului.

x **Ziua Cooperaţiei.**—Duminică 8 Iulie crt. fiind „*ziua cooperaţiei*“ care se va serba şi în localitate după un program stabilit în unire cu toate unităţile cooperative din oraşul şi judeţul Iaşi, domnii membrii ai Băncii Populare „Leul“ şi ai Cercului Cultural Cooperatist „Leul“ Iaşi, sunt invitaţi a se întruni Duminecă 8 crt. ora 10 dimineaţă de unde în corpore vom merge la biserica Bărboi, unde se va oficia un Te-Deum, după care se va executa programul întocmit.

x Pr. Negoiţă, dela seminarul din Huşi, a fost transferat la catedra de ştiinţe religioase dela seminarul din localitate.

x Doctorul **Brener**, *specialist mamoş*, boli de femei, consultă dela 2 până la 6 p. m.

Curs de Preparaţie

Pentru admiteri în Gimnazii, Licee, Şcoli Militare, Normale de băeţi şi de fete, pentru burse sau solve, corigenţi, etc. garantând reuşită.

Pretenţiuni foarte modeste.

Părinţii, elevii(e), sunt rugaţi a se adresa cu toată încrederea la: AL. TATARANU
St. Haralambie 11 Iaş

Mantouri elegante
şi de **voyage**,
Rochii de vară
şi soirée,
ultimile modele
SALI PORJES
Piaţa Unirei

Publicaţie
No. 2829

Garnizoana Iaşi va ţine o licitaţie publică în ziua de 10 Iulie a. c. orele 10 dimineaţa în localul Comenduirei Pieţei Iaşi, pentru vinderea reformăturilor de la corpurile de trupă.

In ziua licitaţiei concurenţii vor depune şi garanţie de 10 la sută prevăzută de lege.

Preşedintele Comisiunei
Colonel, Macri

'INDIGESTIA'
întovărăşită de
DURERI DE CAP, AMĂREALĂ IN GURĂ, INCĂRCAREA LIMBEI ACREALĂ, ARSURI ŞI AMEŢELI.

Se combate cu cel mai bun
PURGATIV NATURAL
APA MINERALĂ
Breazu
NU OBOSEŞTE ŞI NU DEPRINDE STOMACUL ŞI INTESTINELE

APA DE BREAZU are efecte salutare în schimburile nutritive ale organismului, asigură buna stare a stomacului, a ficatului şi a rinichilor; reîmprospătează sângele şi contribuind la buna funcţionare a tuturor organelor, menţine sănătatea şi buna dispoziţie.

CERETI IN FARMACII ŞI DROGHERII

Medic balneolog
Dr. Albert Ficler
consultă la
Băile Vatra-Dornei
în casa Farmaciei Fritsch

DOCTOR
HERMANN MORGENSTERN
Specialist din *Viena* pentru
Boli interne, Venerice şi Sifilis
Tratamentul bolilor de inimă şi plămâni; bolilor de stomac, nutriţie, Diabet (zahăr) (Injecţii cu Insulin).
ELECTROTERAPIE:
Raze ultra-violete, Sollur, Raze-Ultra-Roşii, Băi de lumină, Curenţi de înaltă-frecvenţă.
Str. Cuza Vodă 6
(Deasupra Farmaciei Jelea)
Cons.: 9-12½ a. m. şi 2-7 p. m.

DOCTOR
Dora Coslowsky
MAMOŞ
de la clinicile din *Paris*
şi *Montpellier*
BOLI DE FEMEI, NAŞTERI
Consult. 3—6 p. m.
Strada Cuza Vodă No. 10

ANUL XIV No. 6942

3 LEI EXEMPLARUL

MARȚI 10 IULIE

ABONAMENTE

Lei 1000 pe un an
„ 500 „ 6 luni
„ 300 „ 3 luni

OPINIA

ZIAR POLITIC COTIDIAN

ANUNȚURILE
se primesc la toate Agențiile de Publicitate și la Administrația ziarului Iași—Str. Gh. Mârzescu 17

SUPARAREA LIBERALILOR

Boierii liberali și „Viitorul" în fruntea lor, s'au supărat și au tot dreptul, de modul cum înțelege conducerea partidului național-țărănesc să revendice puterea.

D. Maniu și ai d-sale vor să ia frânele guvernului : și dacă vor...? Parcă omul obține ori ce vrea ? Dar în fine, nimeni nu poate să-i împiedice de a vrea acest lucru. Puterea este doar a cui poate să o ia.

Dar dacă până aci boierii de la „Viitorul" nu au nimic de zis, situația se schimbă, atunci când ajungem la discuția mijloacelor, pe care partidul național-țărănesc vrea să le întrebuințeze, spre a ajunge să-și satisfacă dorința. In adevăr, închipuiți-vă cetitori, că d-nii care conduc partidul național-țărănesc, nu pretind nici mai mult nici mai puțin de cât să obțină puterea prin mijloace violente.

Asta e prea mult ! D-nii de la «Viitorul" sar arși în sus când aud așa ceva. In adevăr cine a pretins vreo dată, în dulcea țară Românească, să vină la putere prin mijloace violente ? Poate cel mult partidul liberal (vezi 1907). Dar nu trebuie uitat că ce e permis, în țara lui Cremene, partidului liberal,—nu este permis ori cui.

Și apoi de ce violența ? Ce ? e așa greu de venit la putere, zic d-nii dela „Viitorul".

D-nealor au doară o excelentă soluție. Să se ducă d-nii naționali-țărăniști la conducătorii partidului liberal, să se prezinte, cu cenușa pe cap, în fața porții casei din str. Aurel Vlaicu, și să ceară acolo învestirea ca al doilea partid de guvernământ.

Pentru aceasta nu li se cere așa mare lucru. Atâta doară : să declare că înțeleg să accepte o continuare de guvernământ.

Și nu este prea greu de înțeles ce înseamnă aceasta.

Dar atât numai că se angajează, acei cari conduc partidul național-țărănesc, să admită, ca, din blidul de linte, să se hrănească mai departe tot numai protipendada liberală. Din acel blid de linte pe care îl furnisăm noi, pârliții de contribuabili. Căci este evident că, aproape jumătate din impositele pe cari, sub amenințarea tobei, ni le iau agenții împilatori ai fiscului, servesc pentru a permite, dnilor din cadrele liberale, să aibă, fără prea multă osteneală, mai ales pe aceste călduri mari, automobile, vagoane ministeriale, palate mobilate de casa Maple, metrese acoperite cu blănuri și bijuterii scumpe, etc. Mai înseamnă să se prindă a menține mai departe cadrele pe care și le-au format, în întreaga administrație, în peste 50 de ani de stăpânire, cu mici intervale, partidul liberal. Grație cărora, conducătorii acestui partid, pot, ori când, sabota un guvern pe care nu l'ar agrea, putând chiar provoca acte de delațiune (ca la Ministerul de Finanțe sub ultimul guvern Averescu).

Este oare așa de greu de primit asemenea condițiuni ? Doară le-a primit în două rânduri dl. general Averescu, și ca o consecință a și obținut puterea. E drept că ambele dăți, d-sa a plecat de la guvern cu un violent picior...unde-va. Este destul de recentă ultima congediere a bietului d. general...dar să nu insistăm prea mult.

In loc de a accepta oferta avantajoasă a partidului liberal, conducătorii partidului național-țărănesc vin cu pretenții cu totul nepotrivite.

D-nealor ne amintesc de votul obștesc, pe care l'a acordat țărei, partidul liberal acum aproape zece ani, în sunete de tobe și surle și cu acompanierea unei neîntrecute reclame genul cinema-american. Mai pretind d-nealor că din momentul ce Românii au căpătat dreptul de vot, li s'a acordat și dreptul de a-și alege guvernul ce trebuie să-i conducă. Ori, zic tot d-nealor, în tot acest interval de timp, de câte ori s'au efectuat alegeri, pe lângă majoritățile ce și le alegea guvernul, care presida alegerile, se mai alegea și o impunătoare minoritate național-țărănească.

Mai mult, pe când la alegerile prezidate de liberali, nu se alege nici un averescau, la alegerile prezidate de averescani, abea scăpa câte un liberal. Diferențele între numărul de voturi obținute de aceste partide, la diferitele alegeri sunt așa enorme încât este evident că nu alegătorul ci administrația le dăduse, pe când numărul aproape constant al voturilor obținute de candidații partidului național țărănesc evidențiau simpatia maselor, care luptau din greu cu samavolniciile administrației pentru acest partid. Prin urmare, mai pretind tot d-nealor, singurul partid pe care l'au indicat masele pentru guvern este cel național țărănesc.

Din aceste pretențiuni conducătorii acestui partid, trag concluzia că din momentul ce succesiunea la putere o fixează indiferent mijloacele partidul liberal, după interesele sale de gașcă, și nici de cum țara legală,—nu le mai rămâne d-nealor de cât soluția violenței.

O asemenea soluție nu se poate admite, au dreptate d-nii de la „Viitorul" ; dacă alegătorii singuri își aleg guvernul, cine-va mai aduce pe liberali la putere și ce mai rămâne oare partidul liberal dacă pierde blidul cu linte ?

O asemenea soluție este evident o soluție revoluționară și numai un partid cu simpatii la Moscova (cum avea d. dr. Lupu când nu era liber !) o poate preconiza.

Ar fi sfârșitul lumei.

In ce ne privește pe noi, de frica Jilavei, nici nu am îndrăzni să susținem o asemenea soluție ; preferam pe cea a „Viitorului".

TEODOR BADAREU

ION IONESCU DELA BRAD

Eri s'a inaugurat, în fața școlii de agricultură din Roman, un bust în memoria marelui cărturar moldovean Ion Ionescu dela Brad.

In vremurile de mari prefaceri politice și sociale, sub domnia lui Mihalache Sturza și a lui Cuza-Vodă, precum și'n prima parte a domniei lui Carol I,—Ionescu dela Brad a desfășurat o prodigioasă activitate ca element politic democratic, ca publicist, deputat, inspector general al agriculturii și scurt timp profesor la Universitatea din Iași.

Cultivat în Instituțiile din străinătate, cunoscător adânc al chestiunilor agrare Ionescu dela Brad a fost unul din inspiratorii și chiar redactorul tehnic al reformei agrare din 1864.

Dar în afară de bogatele lui ocupațiuni de stat, Ion Ionescu dela Brad era un om de mare cultură personală. La Moșia Brad (Roman) pe malul Siretului, își instalase o bibliotecă într'adevăr vastă și de o valoare neprețuită. Datorită unei neglijențe condamnabile, acest tezaur cultural a servit sotniilor ruseștî năvălitoare, în timpul marelui război (și poate nu numai ruseștî) ca material combustibil. Și s'a prăpădit astfel cu desăvârșire o strălucită bogăție culturală, pe care Ion Ionescu dela Brad o lăsă țării ca amintire.

D. Charles Rist

a sosit în Capitală

Sâmbătă seara a sosit în Capitală d. Charles Rist, vice-guvernatorul Băncii Franței. D sa a fost primit în gară de d. Puaux, ministrul Franței la București, și de d-nii Vintilă Brătianu, Victor Antonescu și Burileanu, guvernatorul Băncii Naționale.

Intrebat de ziariști asupra scopului vizitei, d. Charles Rist a refuzat să dea vreo lămurire.

ASPECTE

Humor fiscal

Spiritul hapsân al ministrului nostru de finanțe, prezidează toate instituțiile financiare de stat ; urmând consemnul venit de sus, agenții de percepție își compun o mască lugubră și când pornesc prin sectoare după încasări—însoțiți de jandarm și toboșar—au aerul unor despoți în drum spre o execuție capitală.

Pentru bieții contribuabili, imensul șir de comisiuni anuale, speciale, de apel, capătă proporții de tribunale marțiale în fața cărora apar livizi, emoționați, tremurând : nici viața intimă nu este cruțată, totul fiind materie impozabilă.

Dar spiritul acesta hapsân se manifestă uneori în forme atât de curioase încât, cu toată tragedia fiscală, el se pretează pentru comedie ; vom publica astăzi un document, pe marginea căruia, râzând cu hohote, se pot face interesante observații și se pot trage concluzii nu mai puțin interesante.

„Proces Verbal. Astăzi 7 Mai 1928.

„Subsemnatul Em. Stolanovici controlor cu serviciul pe lângă A-ția Financiară Iași și Președintele Comisiunei întâia anuale astăzi dată de mai sus prezentându-se d. M. L. și cerând a se comunica pentru ce motiv este citat, cum comisiunea nu era încă prezentă, i-am comunicat că se va impune globalul, atunci d-sa a spus că casa este scutită și voind a dovedi cu certificatul comisiunei de ape', scoțând portofelul din eroare a scos vr'o trei polițe în alb, cerându-i a ne prezenta polițele spre a le vedea ce rost au a ripostat că nu am drept la-l buzunări la care am răspuns că deoarece ai polițe în alb, sau ești împrumutător de bani sau contractele chiriașilor sunt pe o valoare mai mică.

„Drept care am încheiat acest proces vorbal"...

Dacă onoratul domn controlor și președinte s'ar fi mărginit la încheerea acestui proces verbal, mărind numai literatura administrativă cu încă o perlă stilistică menită să rămână în dosare, n'am fi avut nimic de spus ; dar d-sa pe baza constatărilor consemnate în acel proces-verbal, încheie un altul prin care impune pe dl. M. L. la un venit de una sută mii lei anual pentru comerțul de... împrumutător de bani !

Să presupunem că d-lui M. L. i-ar fi căzut din buzunar cîteva bomboane : cu aceeași logică, ar fi fost impus la comerțul de cofetărie, sau—fiind mai tînăr—i-ar fi căzut din portofel un plicușor albastru, ar fi fost impus pentru comerțul de articole de cauciuc și drogherie ; presupunerile pot merge cît de departe, atît de departe cît pot merge investigațiile și bunul-plac al organelor fiscale.

Acest umoristic eșantilon de proces-verbal, trebue reținut ; el răzbună pe contribuabili de o serie întreagă de abuzuri, de severități excesive și caracterizează fiscalismul hapsân și exagerat al erei vintiliste, mai mult și mai bine de cât toate studiile grave ale economiștilor.

G. SPINA

Cazul Löwenstein

Marele bancher belgian *Alfred Löwenstein*, care a dispărut din aeroplan, în condiții misterioase.

STRĂLUCITUL ZBOR AL AVIATORILOR ITALIENI

Dela stânga la dreapta : aviatorii *Delprete* și *Ferrarin*, și inginerul Marchetti care a construit hidroavionul „Savoia 64". Se știe că îndrăzneții aviatori au zburat fără escală de la Roma până în Brazilia, străbătând 7500 km. și bătând toate recordurile de până acum.

Din toată lumea

Un plan ingenios — In revista astronomică „Le Ciel"(cerul) un inginer oferă un proect extraordinar de ingenios. Este vorba de un sistem de aparate, care să poată prinde și aglomera toată lumina și căldura soarelui. Din aceste acumulatoare de energie s'ar putea în urmă distribui căldura și lumina în orașe, fără ca aceste elemente atât de utile și absolut necesare să coste ceva, afară bine'nțeles de cheltuelile de captare și împărțire. Din păcate planul inginerului francez este un simplu proect genial. Cine va fi însă în stare să aplice practic această frumoasă teorie ?..

*

Charleston pe acoperiș — La Hollywood, patria filmului, doi acrobați, pentru a fi angajați de către o mare casă cinematografică, au executat o exibiție foarte primejdioasă. Ei s'au urcat pe terasa unui „sgârie-nouri", înalt de 41 metri, și pe marginea acoperișului, lată numai de 27 centimetri, au dansat charleston timp de șapte ore neîntrerupt. Apoi s'au coborât liniștiți în stradă, ca și cum nu s'ar fi întâmplat nimic. Și sfârșitul : acrobații n'au fost angajați de firma din Hollywood, dar în schimb au primit o ofertă excepțional de avantajoasă din partea unui mare circ din acelaș oraș.

*

Un om roș-verde-negru— Un african anume Hallis provoacă mare senzație la New-York.

El, prin deosebite destinderi sau tensiuni musculare, își poate schimba după voie culoarea pielei. Acum este arămiu, după câteva clipe devine verde, apoi negru și apoi la sfârșit din nou roșiatic.

Africanul acesta tricolor, prin însușirea lui cu totul neobișnuită, a devenit în scurt timp un om extrem de bogat. Medicii explică această particularitate cutanee, prin faptul că pielea lui Hallis conține pigmenți puternici, care apar mai intens sau dispar pentru moment la comanda supremă a mușchilor.

*

Un lot neașteptat.—O pereche pariziană se află în proces de divorț. Și iată că, pe neașteptate, iesă la sorț un bilet de loterie pe care cei doi soți îl cumpăraseră în vremurile de armonie. E vorba de un cîștig de 1 milion franci francezi.

Și soțul și soția pretind proprietatea exclusivă a biletului cîștigător. E un caz nou, pe care justiția are a-l soluționa pentru întâia oară.

Prietenii, sfătuesc pe soți să renunțe la divorț, — cel puțin până vor cheltui milionul.

*

Prelungirea vieții. — Un medic japonez Jatohima Kliata din Tokio, anunță că a inventat o substanță chimică, care injectată într'o anumită vertebră din șira spinării și într'un anumit mod (deocamdată ținut secret), prelungește omului muribund viața cu cîteva ceasuri ; uneori chiar cîteva zile.

Primele experiențe ale doctorului japonez au dat rezultate uimitoare. Ne întrebăm însă, ce contează cîteva ore încă de viață zbuciumată și agonie amînată ?..

„OPINIA" LITERARA ȘI ARTISTICA

Școala regelui.

Peste câtva timp, micul nostru suveran va avea școala Lui, unde-și va începe și desăvârși instrucția și educația necesară. Amănuntul interesant al faptului este alegerea colegilor de clasă. Urmându-se pilda unei înțelepte experiențe, se vor da regelui nostru tovarăși de bancă aleși dintre copiii săraci și orfani. Este în această hotărâre un exemplu de rară înțelegere sufletească, care trebuie relevat în toată frumusețea lui. Lângă colegi bogați în suferințe, micul suveran va învăța mai temeinic și conținutul cărților și slova unor suflete năpăstuite. Și când în ceasul sorocit, școlarul de astăzi va schimba chipiul în coroană și săbioara în sceptru, va cunoaște nevoile supușilor săpate în sufletul Său nobil. Atunci desigur va ști să acopere cu îngăduință, cu bunătate, și durerea ce caută alinare, și suspinul ce așteaptă mângâiere !..

I. b.

FAPTE

Despre femei

Reputatul humorist german Saphir se afla odată într'o societate de oameni nobili și bogați. Cu acest prilej, un tânăr îl întrebă cu o novice curiozitate, cum se poate acosta cu succes o femeie pe stradă !..

— Să vezi—răspunse Saphir, când ai să privești o femeie pe subt pălărie, tar ea lasă capul în jos ca și cum ar căuta ceva, las'o în pace ; căci fii sigur că, dacă ar fi fost ceva de ea, ar fi privit în sus spre cerul plin de soare, ca să vadă dacă,.. nu plouă !..

Zigoto bătrân.

Cunoscutul artist comic de cinematograf, Zigoto, s'a hotărât să nu mai turneze de azi înainte. El afirmă că a îmbătrânit iremediabil și că prevede că viitoarele sale filme n'ar mai putea obține vreun succes. In orce caz Zigoto este foarte bogat și va avea din ce trăi.

(Continuarea în pag. 4-a

Lupta contra cerșitului

și a prostituției în Rusia

Moscova. (Ceps). — Străini cari vin în Rusia, observă imediat numărul îngrozitor de cerșetori care se află în orașe. Cu cerceșetori ne întâlnim pe străzi, la intrarea în biserici, unde se află de obicei foarte mulți, apoi la porțile întreprinderilor statului. Este deaceia firesc că chestiunea luptei contra cerșitului e foarte actuală.

Zilele acestea comisariatul prevederilor sociale a convocat o conferință panrusă pentru cercetarea chestiunei luptei contra cerșitului și prostituției. Numărul exact al cerșetorilor și prostituatelor nu poate fi stabilit în Rusia, deoarece acesta se schimbă neîncetat, neputând fi supus controlului regulat. Suspendarea înregistrării prostituatlor, îngreunează deasemenea statistica în această direcție.

Puțin înaintea ținerii acestei conferințe, biroul de criminalistică din Moscova a făcut o anchetă în toate azilurile de noapte unde dorm numeroși cerșetori. La această anchetă s'a mai stabilit că printre cerșetori se află un însemnat număr de oameni atinși psihicește.

La conferință s'a constatat că în ultimii ani s'a schimbat foarte mult prezența cerșetorilor. Inainte cu 10—15 ani cerșetorii au fost în majoritate oameni tineri. In prezent aproape 50 la sută sunt bătrâni printre cari și unii de 90 ani.

Printre cerșetorii ruși sunt foarte mulți alcoolici. Majoritatea cerșetorilor bărbați e necăsătorită, pe când majoritatea femeilor sunt căsătorite sau văduve. Un mare procent de cerșetori îl formează în Rusia țăranii săraciți de incendii, pierderea vitelor sau în alte împrejurări.

Președintele societății panruse a orbilor, Bieliakov, a anunța

(Continuarea în pag. 4-a)

RECENZII

Revista „Minerva"

Revista de sinteză culturală „Minerva" este una din cele mai serioase publicațiuni din țară, care s'ar putea alătura cu succes și prestigiu lângă seria de reviste de mare auvergură din străinătate. Conducătorii ei, negreșit prin sforțări intense, au reușit să-i asigure până acuma o apariție regulată și meritorie. Revista „Minerva", cu ultimul număr, a păsit în al doilea an de existență și în ascensiunea ei convinge tot mai mult pe cititori, că ea umple într'adevăr o lacună remarcabilă. Conținutul revistei este întotdeauna un îndrumar conștiincios și util, deși uneori prea doct și meticulos, asupra tuturor problemelor de cultură generală.

*

In numărul recent apărut al „Minervei", d. *prof. I. Petrovici* ne vorbește despre „Credința în progres". După ce autorul ne arată cum a evoluat această credință, descriind istoricul și perfecționarea ei, d-sa ne rezuma un sfat înțelept :

„Este bine să ne comportăm cași cum am înțelege, că în lumea aceasta n'am fost chemați nici ca spectatori, nici ca mosafiri, ci ca vâslași și ca piloți. Că brațele nu ne-au fost date, ca să le ținem încrucișate ori să aplaudăm la ocazie, ci ca să lopătăm. Rostul nostru este să punem umărul la realizarea progresului și să nu-l privim cu ochii somnoroși ai copiilor, ci cu ochii conștienți ai aceluia care a colaborat la realizarea lui. Fără îndoială avem dreptul să ne desfătăm la lumina progresului, avem dreptul să-l sărbătorim, dar aceasta s'o facem (după vorba Scripturii) a șaptea zi, după șase zile de muncă !

*

In același număr, d. *Gh. Brătianu*, își continuă studiul despre „Criza ideii de progres". In pagini excesiv documentate d-sa ne spune, că odată „cu triumful democrației, ideia de progres își pierde însemnătatea, misiunea ei fiind îndeplinită. In această privință Lacombe și Langlois, Seignobos și Fouillée cred de asemenea că ideia de progres e strâns legată de aceia a democrației, și ambele noțiuni se găsesc nedespărțite în vocabularul politic contimporan".

Unii comentatori, susține d-l

(Continuare în pag. IV-a)

STAŢIUNI BALNEARE şi CLIMATERICE

Cu prilejul începerei sezonului de băi

BANCA MOLDOVA S. A. Iaşi

aduce la cunoştinţă că execută plăţi simple şi telegrafice în condiţiuni avantajoase în următoarele localităţi balneare şi climaterice din ţară şi străinătate:

România

Budachi	Câmpulung	Ocna Sibiului	Slănicul-Prahovei
Bălţăteşti	Băile Felix	Ocnazi	Slănicul-Moldovei
Borsec	Govora	Olăneşti	Sinaia
Buziaşi	Băile Herculane	Ocnele Mari	Solca
Buşteni	Iacobeni	Pucioasa	Strunga
Braşov	Lacul Sarat	Predeal	Techirghiol şi
Călimăneşti	Mănăstirea Agapia	Poiana Ţapului	Movila
Căciulata	Mănăstirea Neamţu	Piatra Neamţ	Tuşnad
Constanţa	Mănăstirea Varatec	Sovata	Vatra-Dornei
			Vălenii de Munte

Cehoslovacia

Franzensbad	Karlsbad	Piestany	Trenc Teplitz
Iohannisbad	Marienbad	Teplitz-Schoenau	

Franţa

Aix-les-Bains	Chatel-Guyon	Enghien les Bains	Saint-Malo
Annecy	Chamoery	Vichy	Trouville
Bagnoles de L'Orne	Deauville	La Bourboule	Vittel
Biarritz	Dieppe	Le Mont-Dore	

Austria

Bad Aussee	Bad Gmuenden	Gleichenberg	Semmering
Baden	Bad Hall	Salzburg	Zell
Bad Gastein	Bad Ischl		

Germania

Bad Ems,	Bad Kissingen	Helgoland (Nordseebad)	Swinemuende
Baden-Baden	Bad Nauheim	Kudova	Wiesbaden
Bad Homburg v. d. H.	Bad Reichenhall	Norderney	

Elveţia

Davos	Lausanne-Ouchy	Luzern	St.-Moritz
Engelberg	Locarno	Montreux	Tarasp-Schuls-Vulpera
Interlaken	Lugano		

Italia — **Belgia**

Abbazia	Grado	Ostende
Capri	Merano	Blankenberghe
Fiume	San Remo	Spa

UŞOR

se fotografiază cu noile aparate

Agfa -Standard

Aparate pentru rollfilme		6x9	6,5x11
cu Agfa Anastigmat	F: 7,7	2.870.—	3.450.—
„ „ „	F: 6,3	3.380.—	3.970.—
„ „ „	F: 4,5	3.970.—	
Aparate p. plăci şi filmpack		**6,5x9**	**9x12**
cu Agfa-Anastigmat	F: 6,3	3.380.—	4.350.—
„ „	F: 4,5	3.970.—	
„ „ Dublu-Anast.	F: 4,5		5.260.—

Construcţia nouă a acestor aparate vă va surprinde!

CEREŢI NOUL

STATIV-Agfa (5 părţi) cu preţul de Lei 519.—

Cereţi liste de preţuri complecte în orice magazin de specialitate.

MARCA Agfa are renume MONDIAL

„CONCORDIA"

Soc. Rom. de Asigurări în Bacău cu sediul în Bucureşti
STRADA ACADEMIEI No. 8
care a plătit până în prezent suma de
peste **Lei 125 milioane**
a înfiinţat pe lângă celelalte ramuri de asigurări şi ramura de asigurări populare cu amortisment prin tragere la sorţi lunare.
Pentru orice informaţiuni, vă rugăm a vă adresa cu încredere la: **Reprezentanţa Generală** *Iaşi, str. Cuza Vodă 32.*
SE CAUTA AGENŢI BINE RETRIBUITI

Dr. Marcu Caufman
BOLI INTERNE
VENERICE ŞI SIFILIS
Consult. zilnic 2—8 p. m.
Iaşi, str. Palat 52

DOCTOR
Dora Coslowsky
MAMOŞ
de la clinicile din *Paris* şi *Montpellier*
BOLI DE FEMEI, NAŞTERI
Consult. 3—6 p. m.
Strada Cuza Vodă No. 16

PIERDUT buletinul biuroului de populaţie Iaşi, livretul de armată eliberat de cercul de recrutare Chişinău-oraş, certificatul de naţionalitate etc. — Dau recompensă 500 lei, aceluia care mi le va aduc la adresa
D. BROVĂR, Uzinei 83 Iaşi

A CROI Lingerie Bărbătească se învaţă *gratis*. A se adresa Sol. Kinsbrauner Iaşi, str. Tăetoare 16, prin Elena Doamna.

S'A GĂSIT planul moşiilor Gura Văii şi Tatomireşti Com. Drăguşeni Vaslui. Păgubaşul să se adreseze la Ad-ţia ziarului.

DE INCHIRIAT foastele ateliere Cristian în str. Săulescu 1 şi în curtea Templului „Neuchatz" două odăi mari cu pivniţă, fost ocupat de Becher, recomandabil pentru desfacere de vinuri şi etajul al III-a locuinţe din patru odăi. A se adresa Isidore Margulies str. Ştefan cel Mare 27 sau M. Braunştein Palat Braunştein.

DE INCHIRIAT imediat una casă cu trei camere, antreu, bucătărie şi accesorii. A se adresa str. Muzelor No. 26.

MOTOR DE 45 H. P. în stare perfectă de funcţiune, de vânzare, de închiriat sau orice altă combinaţie, a se adresa la Const. Filip, str. Păcurari No. 129.

Curs de Preparaţie
Pentru admiteri în Gimnazii, Licee, Şcoli Militar, Normale de băeţi şi de fete, pentru burse sau solve, corigenţi, etc. garantând reuşită.
Pretenţiuni foarte modeste.
Părinţii, elevii(e), sunt rugaţi a se adresa cu toată încrederea la: AL. TATARANU
Sf. Haralambie 11 Iaşi

Serbarea de la spitalul Israelit

Solemnitatea.—Aspecte.—Asistenţa

Aspectul de la spitalul israelit, cu prilejul serbărei de eri, a fost interesant. Serbarea a avut loc pe terasa din faţa spitalului.

Această terasă, împreună cu aceia din dosul spitalului—care are vedere spre pitorescul Tataraşi, sunt frumoase lucrări al d-lui arhitect Klepper, aceiaşi care de curând a terminat refacerea Policnicei „Spitalului de copii Dr. Gh lerter" din Iaşi. Despre noua faţadă, buna împărţeală a interiorului şi celelalte îmbunătăţiri făcute graţie priceperei d-lui arhitect Klepper ne vom ocupa într'un număr viitor.

Pe scara principală de intrare, luară loc d-nii epitropi unii modeşti, alţii proeminenţi.

Participă populaţia israelită în massă din toate straturile societăţei.

Dintre personalităţile creştine, ce participă la serbare: d-nii dr. Cazacu, secretar general al ministerului sănătăţii, Osvald Racoviţă, primarul municipiului, Gheorghiade, directorul general al Creditului Urban, I. Botez, preşedintele Camerei de Comerţ, N. Cananău, C. Crupenschi, director Closs, reprezentând pe d. prefect de poliţie, Eduard Lăzărescu, prefect de judeţ d. Vasilu Voina, deputat dr. Sava Goiu, dr. Ştefănescu-Galaţi, decanul facultăţei de medicină, profesor dr. Hortolomei, dr. C. Vasiliu, medic primar al judeţului, dr. Savin, colonel Pârvulescu, Criveanu, Georgescu, C. Tod, dr. Berbeciu, Mihai Borcea şi alte persoane, care poate mi-au scăpat din vedere. Intr'o parte a terasei, orchestra bună „Hacoah", iar în altă parte un cor de fetiţe.

•

Serbarea începe printr'o ceremonie religioasă, oficiată de rabinii Rabinovici, Ianover şi Tenen,—urmată de o rugăciune pentru regele Mihai şi familia regală, ascultată în picioare de întreaga asistenţă,—pe când orchestra intona imnul regal.

Urmează cuvântări.

Expunerea d-lui Wachtel

D. *Moritz Wachtel*, cu multă emoţie, a amintit de boala sa, care l'a ţintuit într'un spital din Viena,—de unde s'a gândit cât de urgentă este terminarea spitalului israelit din Iaşi, pentru a fi căutaţi de urgenţă bolnavii, cari n'au mijloace a se căuta aiurea.

D. Wachtel aminteşte apoi, că tot azi se sărbătoreşte jubileul de 200 ani, al acestui spital, după care enumeră fazele prin care a trecut spitalul de la 1840, ajutorul dat de Vodă Mihai Sturza, — până la recunoaşterea spitalului ca persoană morală, în 1913.

Face apoi o schiţă de ajutoarele date pentru renovarea spitalului,—şi mulţumeşte tuturora, în special Jointului, care a contribuit cu 827.000 lei,—şi a mai promis încă 400.000 lei, bine-înţeles dacă şi populaţia israelită va contribui. D. Wachtel declară, că pe lângă donaţiunile ce le-a făcut—mai donează 200 000 lei.

Preşedintele epitropiei este obiectul unei vii şi legitime manifestaţiuni de simpatie.

Diferite cuvântări

D. dr. Ochs, vorbeşte în numele colegului medical. Bătrânul medic primar, nu se'ncurcă în conferinţă, ci practic, vorbeşte de greutăţile din trecut şi produce o statistică de bolnavi căutaţi in micul pavilion din curtea spitalului. După un cuvânt de regret pentru dispariţia d-rului Silberştein, rostit cu emoţie d. dr. Ochs, mereu practic mulţumeşte d-lui Wachtel şi celorlalţi epitropi pentru munca depusă.

D. Osvald Racoviţă, primarul municipiului, apare la tribună şi e primit cu salve de aplaude.

Spune că e fericit a lua parte la această serbare, de redeschiderea acestui spital, unde bolnavii sunt căutaţi, fără a fi întrebaţi de confesiunea lor.

Spitalele din Iaşi, fac faima acestui oraş, şi spitalul acesta măreşte faima. D. Osvald Racoviţă, aduce elogii d-lui Wachtel şi promite tot concursul său.

D. *Dr. Cazacu*, secretarul general al ministerului sănătăţii, primit cu lungi aplauze, spune că nu e banală sărbătorirea unei existenţe de 200 ani, — c dovedeşte o mare dragoste din partea acelora, cari s'au ocupat de instituţie. Aceasta e o garanţie pentru viitor. In numele d-lui ministru al sănătăţei, care se scuză că reţinut nu poate lua parte, d. dr. Cazacu făgădueşte tot concursul.

D. *I. Botez*, preşedintele Camerei de Comerţ, — zice că a păşit cu smerenie acest lăcaş,— în care se practică mila — fără deosebire, — şi nu e sentiment mai nobil ca mila. Dacă marele războiu a contopit sângele, — azi prin sentimente frumoase, avem a face consolidarea sufletelor, — şi prin înălţarea unor asemenea instituţiuni, se înalţă şi sufletele. La instituţiile unde se practică mila, găsesc mai multă sfinţenie, de cât în universitate şi biserică.

•

Incheerea

Mai rostise cuvântări, d-nii I. Popper, dr. Solomovici, Duff, d-na Ottilia Braunştein, dr. Boghen, dr. Fruhling, I. Moscovici, Lazăr Iosef şi M. Isac Moscovici, după care d. *Fred Şaraga* închee serbarea.

D. Şaraga face şi d-sa un scurt rezumat al istoricului acestei instituţiuni, —şi cifrează sacrificiile materiale ce au trebuit şi mai trebuesc făcute, pentru complectarea spitalului.

Mulţumind tuturora cari au participat la serbare roagă pe acei cari dispune să doneze câte ceva pentru refacerea spitalului ori ce contribuţie fiind bine primită.

Apelul d-lui Fred Şaraga e ascultat,—şi se găsesc generoşi donatori.

•

După ce solemnitatea a luat sfirşit, a avut loc o mică gustare şi apoi întreaga asisenţă a vizitat spitalul modern şi complect renovat.

DAN

N. B. — In numărul de mine vom publica actul de vinzare a lui Mihalache Cantacuzino Vornic către obştia naţiei evreeşti pentru clădirea spitalului israelit, act găsit de d. Traian Ichim în arhiva veche a spitalului.

Dr. H. Wechsler
Boli interne, Genito-urinare Sifilis
DIATERMIE
pentru boli urinare, boli de femei, reumatism, nevralgii, migrenă, gută, diabet, boli de stomach etc
Consult: 8-11 a. m. 2-8 p. m.
IAŞI, str. Armeană 4

Mantouri elegante şi de voyage, Rochii de vară şi soirée, ultimile modele
SALI PORJES
Piaţa Unirei

De închiriat
apartament nou, în strada Păcurari 29, vizibil între orele 9—12 dim.

Doctor A. Dascăl
BOLI de COPII şi INTERNE
VENERICE şi SIFILIS
Tratamentul radical al Blenoragiei acute şi cronice. Injecţiile intravenoase cu Neosalvarsan
Consult. şi tratament:
10—12 a. m. şi 2—8 seara
Iaşi, str. Cuza Vodă 42
(casele Cristofor)
vis-a-vis de Camera de Comerţ

DOCTOR
Sebastian Pineles
medic de spital
Specializat la Paris şi Viena
în boli de copii şi sugaci
RAZE ULTRAVIOLETE
Consult. 2—4 p. m.
str. Gh. Mârzescu 16, etaj
(Casele foste Kessim)

DOCTOR
A. Hoffmann
fost intern al Spitalului Socola
Boli nervoase şi mintale
Boli de nutriţie
Consult. 9-11 a. m.—4-7 p. m.
str. Ştefan cel Mare 13
(Intrarea prin bolta farmaciei Coolver (Pollak)

x Un incendiu a distrus gospodăria săteanului V. Antoinic din com. Sineşti (Iaş), producându-i pagube de 40.000 lei.

Mari furturi la Bacău

Bacău 9.—Ieri s'au descoperit mari furturi de pielărie comise în dauna fabricilor Filderman, Klein şi dr. Perlberger, din localitate. Marfa a fost furată din magazia gărei locale.

S'a stabilit că autorul principal al acestor mari furturi, este Neculai Tănase, paznic la magaziile gărei locale.

Pielăria furată a fost vândută de Tănase, lui Avram Braunştein, str. C. Platon, care şi acesta le-a vândut fraţilor Pascal, cismari din str. Leca. Stocurile de piele furate au fost găsite într'o pivniţă.

Autorul furtului nu a fost găsit la domiciliul său, fiind plecat din oraş.

Mărfurile furate au fost înaintate Parchetului dimpreună cu aceia la care au fost găsite.

Sfirşitul Anului

la şcoala primară de băeţi Moritz şi Betty Wachtel

Eri dimineaţă s'a serbat sfirşitul anului a sus numita şcoală, în prezenţa unui public numeros.

D. Jaques Leibovici, destoinicul preşedinte al acestei instituţiuni, în cuvântul său de deschidere a făcut o expunere asupra situaţiei şcolare. In acelaş sens relevând greutăţile ce le întâmpină instituţiunea, au mai vorbit d-nii: Horovitz şi Grossman, din partea d. Wachtel, şi d-nii av. Moscovici şi Rosenthal, din partea comitetului conducător.

A urmat apoi un bogat program artistic, la care şi-a dat concursul şi orchestra Hacoah.

Cu acest prilej, d. Moritz Wachtel a donat 50.000 lei pentru terminarea localului şcolii, 10.000 lei corpului didactic şi 3000 lei pentru premiile elevilor. Deasemenea d. M. Wechsler a oferit 1000 lei celor 2 premianţi ai clasei a patra, iar d. S. Grossman 8 o lei la 4 elevi săraci şi sârguincioşi.

ASIST.

Fabrică incendiată

Bacău 9— Un violent incendiu a distrus fabrica de petrol a d-lui Pekerman din com. Luncani. Focul a consumat 790 kgr. solzi de parafină din stocul aflat în depozit.

Provenienţa focului nu se cunoaşte încă.

Pagubele ar fi de vre-o 500 mii lei.

Fabrica a fost asigurată cu suma de peste un milion lei.

INFORMAŢII

x *Când n'ai ce mânca!*—Poliţia l-a arestat pe Avram Zeilic din str. Şuceava.

Acesta neavând ce mânca, a deschis o listă de subscripţie pentru „o faptă bună" şi a adunat astfel 3500 lei.

x După ultima statistică alcătuită, numărul vitelor cornute din judeţul nostru este următorul: 26,189 boi, 24,292 cai, 45.000 vaci şi 206,297 oi.

x *Ciclism.* — Ieri a avut loc cursa ciclistă Iaşi-Ungheni şi retur (65 km.) organizată de clubul „Atlantica".

Au fost premiaţi tinerii I. Cioltan, P. Bucaciuc, Olivenbaum, I. Braunştein şi Ciotoroschi.

x Delegaţiunea permanentă judeţeană a verificat şi votat bugetele com. Golăeşti, Dumeşti, Petreşti şi Toireşti (Iaşi).

x Ieri s'a serbat la Iaşi ziua cooperaţiei, la sediul Federalei băncilor populare din localitate. S'a oficiat un Te-Deum de către pr. Valeriu Iordăchescu.

Au participat oficialităţile şi au rostit cuvântări: pr. Dron şi d-nii Ciugulescu, Bejenaru, Florea Gugui, Ioan Popovici şi pr. Valeriu Iordăchescu.

x D. dr. D. Frühling, pleacă zilele acestea la Franzensbad, iar de acolo la Paris spre a vizita clinicele din capitala Franţei, pentru studii.

x Poliţia a arestat pe Ivan Ivanovici din Cetatea Albă şi T. Munteanu, cunoscuţi pungaşi de uzunare.

x Jandarmii au arestat ieri în com. Popeşti pe Avram Didei, şeful unei bande de hoţi de cai. Didei are de suferit o pedeapsă de un an şi jum. închisoare.

ULTIMA ORA

STABILIZAREA

Consfătuirea dela președinția consiliului de miniștri

Expunerea d-lui Vintilă Brătianu.--Obiecțiile d-lui Rist

Bucureşti 9.—Iéri diminea ă la orele 10 d. Vintilă Brătianu a avut la președinția Consiliului de Miniştri o consfătuire cu d. Charles Rist, vice guv rnatorul Băncei Franței şi cu însoțitorul său d. Bolgheast.

La această consfătuire au mai luat parte d-nii Buri eanu, guvernatorul Băncii Naționale, Victor Antonescu şi Victor Slăvescu.

Invitații străini au examinat în deaproape d tele furnizate de ministerul de Finanțe, cu p ivire la datoria noastră internă şi externă.

Deasemenea s'au discutat modalitățile spargerii plafonului, precum şi condițiunile în care Banca Franței ar elibera un avans pentru susținerea acestei operațiuni.

*

D. Vintilă Brătinnu a expuss celor prezenți mijloacele necesare privitoare la spargerea plafonului.

Primul ministru a arătat că deocamdată cele 300 milioane franci acordate de Banca Franței or putea finanța cu succes recolta noastră care se anunță a fi excelentă.

Circulația fiduciară s'ar spori cu aproape patru miliarde lei.

Devizele ce vor veni în țară în urma culegerii recoltei vor fi utilizate în vederea unei noi emisiuni, care va avea darul — spune d. Vintilă Brătianu — să suporte riscurile stabilizării.

Obiecția d-lui Rist

După informațiunile pe care le avem, d Charles Rist ar fi obiectat că este de părere ca emisiunea noastră să fie sporită.

Guvernul va trebui să caute să se realizeze solidaritatea tuturor băncilor de emisiune.

*

Azi dimineață la orele 9 jum. s'au reluat discuțiile la Ministerul de Finanțe. Deacolo d-nul Rist va merge la Banca Națională.

*

Azi dimineață a continuat consfătuirea la Ministeru de Finanțe. D. Vintilă Brătianu a pus la curent pe delegații străini cu noulle proecte de egi.

Apoi d. Charles Rist s'a dus la Banca Națională, unde a fost primit de d. Burileanu şi de întreg Consiliul de administrație.

Discuțiile continuă.

Intrevedere Ştirbei-Store

Bucureşti 9.—Din cercuri autorizate se anunță că ieri a avut loc la Buftea o întrevedere discretă între d-nii Barbu Ştirbei şi C. Store.

Greva din Grecia a luat sfârşit

Atena 9.—Confederația Generală a Muncii a proclamat ieri terminarea grevei în industriile de tutun.

Deasemenea greva marinarilor va lua sfârşit astăzi.

Congresul general al învățătorilor

Galați 9.— Ieri a avut oc la Galați congresul general al învățătorilor. Au luat cuvântul, printre alții şi d. Ion Mihalache, fruntaşul național-țărănist. D-sa a spus că a venit să facă cauză comună cu învățătorii şi nu politică, aşa precum s'a afirmat. Vorbitorul încheie arătând că învățătorii trec prin momente grele.

Schimbări în guvernul italian

Roma 9.—Contele Volpi, ministru de Finanțe şi d. Pedelo ministrul instrucțiunei au demisionat din g vernul italian.

D. Mussolini a propus şi suveranul a aprobat numirea senatorului Mosco i ca ministru de finanțe şi a d-lui Belusso la departamentul instrucțiunei.

In locul d-lui Belusso, a trecut d. Marteli, ca ministru al economiei.

INFORMAȚII

x *Consiliul de miniştrii care urma să aibă loc Sâmbătă, se va ține Mercuri.*

In acest scop d. Titulescu şi a anunțat sosirea în Capitală pentru mâine Marți.

x RECOLTA—Recolta păioaselor în regiunea com. Gropnița, Movileni şi Focuri (Iaşi), este foarte bună.

In special grâul are o înălțime de peste un metru, iar spicul este frumos.

Astăzi a început coasrea orzului.

x Astăzi după amiază se întruneşte consiliul de higienă al orașului.

x *Neregulile dela Şipote.*— Dnii Tudose, Cristea şi N. Abălăi, membrii în delegațiunea permanentă județeană, au făcut ieri o anchetă la primăria com. Şipote, în legătură cu neregulile descoperite în ultimul timp în administrația numitei comune.

O însemnată sumă de bani n'a putut fi justificată de către fostul primar A. Marandei şi locțiitorul de primar Alexie. De asemenea s'au găsit multe neregului în registrele primăriei.

x D. dr. Tănăsescu, medic şef al orașului, continuând razille sanitare la localurile publice, a dat în judecată pentru necurățenie : cofetăriile Georges Vlădescu, Pindus şi Iani ; berăriile Luther şi Azuga precum şi băcănia „Consumul francez".

Razile sanitare continuă.

x Ieri a avut loc întrunirea funcționarilor de bancă.

Au luat cuvântul d-nii Froimovici, Leibovici, Herşcovici, Zukerman, Regenstreik etc. vorbind cu toții pentru unificarea tuturor organizațiilor funcționarilor de bancă, prin federalizare.

x Poliția a fost înştiințată să pue în urmărire pe Ioniță Olteanu originar din satul Cojr Hunedioara.

Acesta fiind în serviciul d-lui N. Iliescu a dispărut furând suma de 170.000 lei.

x Prefectura de județ a dispus darea în judecată a d-nului Tăutu, proprietar din com. Voinești-Iaşi, care a închis în mod samavolnic o porțiune de teren care este iproprietatea județului.

D na şi d. avocat BENO MARCUS

anunță pe această cale prietenilor şi cunoscuților naşterea fetiței lor

SARAH

Felicitările se primesc Duminică 15 Iulie a.c. în locuința d-lor din str. Ghica Vodă 55.

x Ieri dimineață la orele 10 a avut loc o adunare a membrilor sectorului Metropolie al partidului național-țărănesc sub președinția d-lui Gh. Colcea.

S'a subscris pentru preoții din Alba-Iulia pedepsiți cu reținerea salarului şi s'au primit noi cereri de înscriere în partid.

x *Fundația Ferdinand*— Epitropia bisericei Sft. Paraschiva, în şedința de ieri, a aprobat oferta făcută de Fundația Regele Ferdinand I, de a i se vinde imobilul în care este situată azi comisia circ. I şi terenul înconjurător.

In total s'a aprobat să se vândă Fundației 1200 metri pătrați.

Prețul va fi de 2000 lei ţmetrul cu clădire şi 1700 lei teren.

ECOU

— Liceul de fete „M. Kogălniceanu" din Iaşi deschide un curs de pregătire pentru examenul din toamnă al elevelor absolvente a 7 clase precum şi de bacalureat.

Cursurile vor începe la 15 Iulie, iar înscrierile se fac zilnic, dela orele 10—12, în cancelaria şcoalei din str. Capitan Păun 8, Iaşi.

— D-na Doctor Suzana Grosi rămâne în localitate lunile Iulie şi August. Consultații de la 3—6. Boale de femei-Faceri. Str. Anastasie Panu 45.

— Suntem pozitiv informați că d-nii instițutori Petru Modreanu şi Ilie Dumitras dela şcoala primară de băeți „Gh. Asachi" a căror absolvenți au reuşit în fruntea listei lor la toate şcolile secundare din Iaşi la examenul de admitere din seziunea Iunie a. c. va deschide un curs de preparație pentru admitere în clasa I-a a şcolilor militare şi a tuturor celorlalte şcoli secundare. Părinții cari doresc a da o preparație serioasă, solidă şi metodică copiilor lor, să se adreseze cu toată încrederea d-lor instituțori menționați, la cancelaria sus zisei şcoli în fiecare zi între orele 9—12 dim. şi 4—6 p. m.

Pretenții foarte modeste şi fără spirit de negustorie. Cursurile pentru şcolile militare vor începe Luni 9 Iulie a. c., iar pentru celelalte şcoli la 1 Aug.

Se atrage în mod special atenția părinților că d-lor nu au nici un amestec cu asociația profesorilor care au deschis curs de preparație la şcoala de băeți „Trei Erarhi" din str. Ştefan cel Mare după cum a fost publicat în unele ziare din localitate.

DOCTOR
Mihai Goldenberg
Dela Facultatea de Medicină din Paris
BOLI INTERNE
STOMAC şi INTESTINE
Consult. 9-11 — 3-6
strada Ştefan cel Mare No. 2
(Casele Hirschensohn).

Inainte de a pleca la băi, nu uitați să vă abonați la „Opinia".

MINISTERUL
Muncii, Cooperației şi Asigurărilor Sociale
CASA CENTRALA A ASIGURARILOR SOCIALE
Direcția IV-a
Serviciul Bunurilor

Publicațiune

Se aduce la cunoştința celor interesați că pentru darea în antrepriză a lucrărilor de diferite reparațiuni necesare Spitalului Casei Centrale din Anina (Jud. Caraş) se va ține licitație publică, cu oferte închise, în ziua de 21 Iulie a. c., ora 10 jum. atât la sediul Casei Centrale din strada Piața Amzei Nr. 3, cât şi la sediul Casei Cercuale din Reşița.

Doritorii de a lua parte la această licitație vor depune oferte în plic sigilat, în ziua, ora şi la una din adresele de mai sus, anexând totdeodată si garanția de 5 la sută la valoarea ofertei în numerar sau efecte garantate de Stat şi care se va majora la 10 la sută după adjudecare.

Informațiuni mai detaliate precum şi devizul lucrării, doritorii le primesc în orice zi de lucru între orele 11-13 dela Serviciul de Architectură al Casei Centrale din str. Piața Amzei No. 8, sau la Casa Cercuală Reşița.

Direcțiunea Generală

Doctor B. Fischer
ost intern al Spit. Sf. Spiridon
BOLI INTERNE ŞI FEMEI
GENITO-URINARE
DIATHERMIE
strada Cuza Vodă 46
(fost cabinetul Dr. Silberstein)
Consult.: 8—11 a. m. — 2—4 şi 6—8 p. m.

Doctor M. Held
BOLI INTERNE
Sifilis, Genito-urinare
Consultațiuni:
8—11 a. m., 2—5 p. m.
Str. Anastasie Panu 24
(lângă Farmacia Beceanu)

DENTISTUL
Fr. Grünberg
cu Institutul dentar, în
Strada Cuza Vodă No. 1
(vis-a-vis de Farmacia Jelea Halta Sărărie)
Execută toate lucrările de chirurgie şi proteză dentară după ultimele cerințe ale ştiinței.
Prețuri modeste
Consult. 9—1 şi 2 jum.—7

DOCTOR IN MEDICINĂ
M. WECHSLER
Specializat în Franța în
ARTA DENTARĂ
Boli de gură şi de dinți
Consult. 9-12 şi 2-7 p. m.
IAŞI, Str. Ştefan cel Mare 13
Casele Leon Mayer

AVOCATUL
H. GHERNER
s'a mutat
în *str. Ştefan cel Mare No. 36*
lângă Banca Grossvald.

O ploaie torențială

FACE RAVAGII IN CAPITALĂ

Cartiere inundate.— Case prăbuşite şi comune subt apă

Bucureşti 9. - Aseară o ploaie torențială a căzut asupra Capitalei şi județului Ilfov. Ploaie a durat neîntrerupt dela ora 6 seara până la ora 3 spre ziuă.

Au fost inundate cartierele Obor, Vitan, Măgurele, Vii şi Regie.

O casă s'a prăbuşit complect. Circulația a fost oprită timp de câteva ore.

Deasemenea ploaia a făcut ravagii în județ. Sînt inundate comunele Bolintinu-Vale, Budeşti, etc...

Au fost înecate multe vite.

In unele locuri apa a pătruns prin case. Pompierii din Capitală lucrează la scoaterea apei.

Reîntoarcerea în țară a Patriarhului Regent

Bucureşti 9.—Patriarhul Regent dr. Miron Cristea a sosit ieri după amiază la orele 4 jumătate în Capitală, fiind întâmpinat în gară de membrii guvernului.

Patriarhul a declarat că cura dela Karlsbad l-a întremat şi e bine dispus.

NOU RAID transatlantic

Londra 9—Ieri, Duminică aviatorul Courtney a plecat din in ula Azore, cu scopul de a traversa Atlanticul.

Plecarea a avut loc aseară la 6,25.

Mareşalul Pilsudsky

şi-a amânat vizita în România

Varşovia 9. — Mareşalul Pilsudsky şi-a amânat vizita în România pentru sfârşitul lunei Iulie, când va sosi cu un avion sau cu un automobil.

Se crede că motivul acestei amânări este de ordin politic.

Rezultatul alegerei

dela Camera de Comerț din Huşi

Huşi 9.—Ieri au avut loc alegerile pentru noul consiliu al Camerei de Comerț din localitate.

A reuşit lista doua în frunte cu ing. Petru Vasuta.

Alegerea pentru categoria cincea a fost amânată întrucât nu a fost prezent numărul regulamentar de alegători. Leontin

Primul ministru optimist

IN CHESTIA IMPRUMUTULUI

Bucureşti 9. — D-nul Vintilă Brătianu a continuat astăzi dimineață consfătuirile cu membrii guvernului.

Primul ministru se arată optimist în chestia împrumutului.

Mari contrabande de matasă

PRIMUL MINISTRU A ordonat o anchetă

Bucureşti 9.— După informațiunile care circulă în cercurile autorizate, d. Vintilă Brătianu ar fi în posesia unui denunț privitor la o serie de contrabande formidabile.

Denunțul are date precise asupra introducerei în țară a unor mari cantități de matase.

D. Vintilă Brătianu a însărcinat pe doi inspectori dela Ministerul de Finanțe cu facerea unei anchete discrete.

Regentul Buzdugan

chemat de guvern

Bucureşti 9.--Sâmbătă d. Vintilă Brătianu a trimis Regentului Buzdugan, care se află acum la moşia sa din jud. Bacău, un mesager cu ultimile ştiri privitoare la împrumut.

D. Vintilă Brătianu a transmis prin curier rugămintea guvernului ca Inaltul Regent să se înapoieze în Capitală cât mai repede.

D. Buzdugan şi-a anunțat sosirea pentru astă seară.

ORA 2

Atentat politic

la Sofia

Sofia 9.—In cursul nopței trei necunoscuți au atacat cu focuri de revolver pe o stradă lăturalnică pe doi trecători.

Unul dintre aceştia a fost ucis, idr celălalt, grav rănit şi dus la spital, a încetat din viață, după două ore.

S'a stabilit că una din victime este Generalul Protocherof, unul dintre conducătorii revoluționari macedoneni.

E vorba de un atentat cu carâcter politic.

Mare nenorocire maritimă

Paris 9.— Din Santiago de Chile se anunță că vaporul chilian „Angamos" a naufragiat în golful Arauco. Sunt 292 morți.

Un apel german către guvernul sovietic

Berlin 9. Un grup de fruntaşi intelectuali germani, printre care se află şi domnul doctor Löbe, președintele Reichului, a cerut guvernului sovietic să renunțe la cele 11 sentințe prin care au fost condamnați la moarte inginerii germani din regiunea Donet.

REPUTAȚIA

„EAU de COLOGNE JEAN MARIE FARINA"

e Franceză sau Germană ?

Contrariu părerii câtorva persoane, reputația al **„Eau de cologne Jean Marie Farina"** nu e germană, ci pe de-aintregul franceză.

Intr'adevăr, Eau de Coiogne a fost înventată de Jean Paul Feminis, care locuia pe la mijlocul secolului al 17-lea în orașul Colonia, de unde această apă îşi tragele numele.

El a lăsat formulele şi casa nepotului său **Jean Antoine Farina.** In 1806, unul din urmaşii acestuia părăsi Colonia şi înființă la Paris, str. Faubourg Saint Honoré No. 217, casa **Jean Maria Farina** căreia i-a dat o desvoltare şi o reputație mondială.

Numele **Eau de Cologne** a rămas francez în toate timbile, chiar şi la Colonia. Nu-e aceasta cea mai bună probă că reputația acestui produs se datoreşte casei **Jean Marie Farina ?** şi că e franceză iar nu germană ?

In 1840 el îşi cedă casa şi reţetele lui **J. Collas,** care la rândul său avu ca succesori în 1862 pe nepoții săi **Roger et Gallet** a căror urmaşi sunt azi proprietarii al **Eau de Cologne Jean Marie Farina** şi ai casei de parfumerii **Roger et Gallet.**

Pusă de multe persoane în înțăiul rang al parfumerilor, Eau de Cologne Jean Marie Farina e superioară tuturor produselor analoage ; faima ei mereu crescândă e cea mai bună dovadă despre aceasta şi credem că e singurul produs de acest fel care se poate făli că are succes atât de îndelungat şi atât de susținut, fiindcă de peste 100 ani consumul lui merge crescând.

Parfumul lui plăcut, însuşirile sale răcoritoare şi igienice recunoscute de toată lumea, chiar de medici, desvoltă într'una întrebuințarea sa.

Fricțiunile cu Apa de Colonia sunt suverane pentru a întrema muşchii obosiți, a întări țesăturile, a curăți pielea, a alina durerile nevralgice sau reumatismale.

Formula lui Eau de Cologne **Jean Marie Farina,** e foarte simplă ; alcool tare de prima calitate şi esențe naturale de flori, portocale, bergamote, lămâi, etc. libere de orice produse vătămătoare ce ar putea irita pielea sau strica tenul.

Faima cea mare a lui **Eau de Cologne Jean Marie Farina** a făcut să se ivească numeroase contrafaceri. Ori de câteori i-au îngăduit-o legile, chiar şi în Germania, casa franceză a urmărit pe contrafactorii ei. Chiar şi în România vedem că unii parfumeri nu se tem să se folosească de numele de **Jean Marie Farina** ca să înlesnească vânzarea pei lor de Colonia. Legea franceză făcând din nume o adevărată proprietate, proprietatea ce a fost consacrată prin numeroase hotărîri şi judecăți, consumatorul e sigur că are adevărata **Eau de Cologne,** cerând marca **Jean Marie Farina, Roger et Galet** succesori.

Amestecat cu apă **Eau de Cologne** întăreşte şi trăgezeşte epiderma dându-i mlădirea şi catifelarea ei, de un gust nespus de plăcut că poate fi întrebuințată şi ca apă de gură, ea întăreşte gingiile, nimiceşte microbii şi înlătură mirosul urât din gură precum şi mirosul pătrunzător al tutunului.

Intrebuințat în bae în dosa de un flacon sau o jumătate de flacon, redă muşchilor puterea şi elasticitatea lor, restabileşte funcțiunile pielei, întăreşte organismul întreg şi produce o bună dispoziție de neprețuit lăsând corpului parfumul cel mai gingaş.

Răspândită pe un fer cald sau vaporizat, parfumul ei se împrăştie în aerul stricat al apartamentelor şi le purifică.

Sfârşind acest articol îndemnăm pe cititorii noştri cari se îngrijesc de sănătatea lor să nu întrebuințeze Ape de Colonia având ca bază esențe chimice cari, nu numai că n'au calitățile al **Eau de Cologne Jean Marie Farina,** dar sunt adesea ori dăunătoare pielei şi tenului şi produc dureri de cap persistente.

DE INCHIRIAT de la 1 Oct. 1928, în total sau în parte localul „CORONA" din Bul. Ferdinand 15, compus din Berărie, Restaurant şi Hotel. A se adresa str. Vovidenie 12, Iaşi.

ȘTIRI DIN ȚARA ȘI STRĂINATATE

„OPINIA"

literară și artistică

(Continuarea din pag. I-a)

Diferite știri.

— *Regina varieteului*, Mistinguet, a acceptat oferta unei case cinematografice și va turna un film intitulat „Insula dragostei". Titlul e atrăgător.

— *Ziarul „America"* din Cleveland (Statele-Unite) organizează o mare excursie în România, plecând cu vaporul „Aquitania" azi Luni 9 Iulie.

— *Paul Souday*, cunoscutul literat francez, va întreprinde în luna Septembrie un turneu de conferințe în Europa. Printre țările ce le va vizita, este și România.

— *La Balcic* o echipă a teatrului național din Cernăuți va da o serie de reprezintațiuni în plin aer liber. Prima piesă ce se va juca, va fi „Ovidiu" de Alecsandri.

O epigramă

Sosită la redacție se adresează

Unui pictor decorat

Că azi l-au decorat,
E lucru pozitiv;
El veșnic a lucrat
În gen *decorativ*.

Lony

Glorie.

Ana Pavlova este o mare, o foarte mare dansatoare. Dar venind de curând la Paris, a rămas extrem de surprinsă observând peronul gol. Nici admiratori, nici flori, nici urale.

— „Ei, exclamă ea, dar ce face impresarul meu? Dacă aș fi prevăzut așa ceva, îmi făceam singură comanda la florărie".

Sinceritatea dansatoarei este concludentă, în ce privește felul actual cum se cucerește gloria!..

Câteva reflecții

— Căsnăcia este un războiu; cea mai bună căsnicie nu este decât o pace armată.

— A fi inutil însamnă a fi mort.

— Pentru a săvârși opere mari, trebuie să trăești, ca și cum n'ai muri vreodată.

— Când nu găsim liniște în noi înșine, este inutil s'o căutăm în altă parte.

— Să ne gândim mai puțin la ceiace n'avem, decât ceiace avem.

Se schimbă numele

a două sute stații o.t.r.

Direcția Generală C. F. R. a hotărât să schimbe denumirile a peste două sute stații din toată țara, ale căror numiri nu corespund localităților deservite sau care poartă nume de persoane istorice.

In acest scop s'a numit o comisiune, din care face parte și d. ing. Emil Nițescu, inspector general c. f. r., care va avea să facă propuneri asupra denumirilor celor mai potrivite în legătură cu situația geografică a stațiunilor, evitându-se ca mai multe stații să aibă nume asemănătoare.

Comisiunea va da preferință numelor românești.

Această comisiune va lua și avizul inspecțiilor exterioare de întreținere și mișcare.

LUPTA

contra cerșitului și a proc tituției în Rusia

(Continuare din pag. I-a)

deasemenea că un mare număr dintre cerșetori sunt orbi. 90 la sută au pierdut vederea în mod accidental și n'au dreptul la pensie. Situația lor e foarte grea.

Un interesant raport a prezentat secretarul comisiunii centrale pentru lupta contra crimelor, dr. Isaev. Ca medic venerolog a avut prilejul să cerceteze prostituatele din Moscova constatând că 30 la sută din ele sunt bolnave de sifilis. Dr. Isaev a spus că fiecare femee care merge pe calea prostituției se îmbolnăvește în primul an de o oarecare boală venerică și în al doilea an de două boli.

Comisarul ocrotirilor sociale din republica Karelia a anunțat că în această republică se practică o metodă foarte originală de luptă contra prostituției. Acolo se informează imediat familia celuia care a vizitat casa de prostituție, Aceasta a avut ca urmare descreșterea considerabilă a prostituției.

După ascultarea rapoartelor și diferitelor comunicări, conferința a hotărât instituirea unei comisiuni speciale care să se ocupe cu măsurile concrete pentru lupta împotriva cerșitului și prostituției în Rusia sovietică.

Zugrumătorul din Marsilia

Pierre Rey, Landru-ul din Marsilia, se află de o săptămână în greva foamei. Incercările medicilor de a-l forța să mănânce au rămas fără rezultat. De aceia nu se poate lua interogatoriul asasinului.

Urmările adulterului

Un tânăr învățător maltratat grav de soțul înșelat

Botoșani 9.— Face senzație în toate cercurile pățania unui tânăr învățător Ilie Zuza din satul Cotorgași-Români.

Acesta întreținea legături de dragoste cu soția locuitorului Vișan, Leonora Vișan.

Intr'o seară soțul a zis nevestei că pleacă de acasă.

De fapt el s'a dus în câmp, unde s'a întâlnit cu doi prieteni ai săi, D-tru Manga și Gh. Solovschi.

După două ceasuri de la plecarea de acasă, soțul întovărășit de cei doi prieteni s'a reîntors acasă. Prietenii s'au postat la ferestre și soțul a deschis ușa:

Surprinzând pe învățător în poziție intimă soțul a chemat în casă pe prietenii săi și împreună cu ei l'au maltratat în chip groaznic pe tânărul amorez.

In urmă i-au oprit hainele în care se aflau 1800 lei și un ceas de aur, după care l'au forțat să semneze două polițe a câte 8000 l.

Jandarmii au deschis anchetă

SOLEMNITATEA DEZVELIRII BUSTULUI LUI ION IONESCU DE LA BRAD

O IMPORTANTĂ DECLARAȚIE A D-LUI MINISTRU C. ARGETOIANU

Roman 9.—Eri a avut loc cu o deosebită solemnitate desvelirea bustului marelui cărturar moldovean Ion Ionescu de la Brad, așezat în fața școlii de Agricultură din Roman.

Au luat parte autoritățile și parlamentarii Roman și cei din toate județele Moldovei, precum și ministrul agriculturii d. C. Argetoianu.

La desvelire a vorbit d. C. Argetoianu.

S'a avut loc un banchet oferit de domnul deputat Manolescu-Strunga, la care a luat cuvîntul d. ministru Argetoianu.

D-sa, vorbind despre împrumutul de stabilizare, a desmințit toate știrile pesimiste în jurul lui, afirmînd că *tratativele care decurg în chipul cel mai favorabil vor duce la siguranța lui realizare.*

Lupta între comercianții din Huși

Huși 9— In ajunul alegerilor Camerei de Comerț din localitate a avut loc în grădina cinematografului Francez o întrunire a comercianților sprijinitori ai listei în frunte cu d. inginer P. Vașuta.

A prezidat d. Arn Rohrlich.

Au combătut lista adversă, atacând violent pe unii candidați, d-nii: Ing. Vașuta, Leon Ronenbaum, Boghiceanu, avocat Friedman, avocat Daniel Segal și avocat C. Cozma senator.

Aceștia doui din urmă au făcut o aspră critică a activității unor conducători ai listei Harnagea.

Cel mai criticat a fost d. Zanet Corlăteanu, cunoscutul tipograf și proprietar al hotelului Princiar, contra căruia s'au adus diferite acuzațiuni. Leontin

In jurul crimelor din Fundul Moldovei

Eliberarea lui T. Varlam

După cum am anunțat, în urma unei telegrame a poliției din Fundul Moldovei, Brigada de Urmărire din Iași l-a arestat pe soldatul Teodor Varlam din Reg. 10 infanterie.

Acesta era bănuit de complicitate la oribilile crime săvârșite de femeia Axenia Varlam din Fundul Moldovei, care și-a ucis părinții, o soră și un cumnat.

*

Teodor Varlam a fost înaintat poliției din Fundul Moldovei. Intre timp adevăratul complice Ioan Varlam a fost prins.

Stabilindu-se nevinovăția lui Teodor Varlam, el a fost retrimis ieri poliției din Iași, care l-a pus în libertate.

CURIER JUDICIAR

Procesul Mendelsohn—Cerkez

După cum se știe d. Ilie Mendelsohn, vicepreședintele Camerei de Comerț l'a acționat în judecată pe d. Const. Cerkez, pentru calomnie prin presă.

Procesul s'a judecat la tribunalul secția II, unde s'a ridicat un incident de incompetință.

Tribunalul pronunțându-se Sîmbătă și-a declinat competința, trimițând procesul la Curtea cu Juri.

Confirmări de mandate

Tribunalul secția II a confirmat Sâmbătă mandatul de arestare emis de Cabinetul II Instrucție contra tânărului H. Ghelman, care a comis cunoscutele excrocherii, logodindu-se de mai multe ori.

— Acelaș Tribunal a confirmat și mandatul lui David Petrescu, fostul director al regiunei silvice din Chișinău, implicat în marile fraude cu pădurile din Basarabia.

Procese de fraude și delapidări

In fața Tribunalului secția I a venit spre judecare procesul fraudelor de la Cooperativa din Erbiceni, în care sunt implicați d-nii Benuci, Dolinescu, Voicu, Stoica, Tr. Leiba și Isidor Bercu.

Reprezentantul Casei Cooperativelor a cerut să se scoată din cauză pe Dolinescu, întrucât în urma unei anchete a d-lui sub inspector Costăchescu, s'a stabilit nevinovăția lui.

Apărarea a cerut un nou termen pentrucă să se dovedească nevinovăția și a celorlalți implicați în această afacere.

Tribunalul a admis cererea și a fixat un termen la 28 Septembrie.

*

Tribunalul a admis o nouă expertiză în legătură cu fraudele dela Banca Populară din Vlădeni în care e implicat d. I. Mazilu.

*

In fața Tribunalului s. II a venit spre judecare procesul lui Gh. Păunescu, fostul șef al percepției Sf. Spiridon acuzat că a delapidat suma de 80.000 lei.

Tribunalul a admis o expertiză, care să fie făcută de doi comptabili.

I. p.

Ravagiile ploilor

Locuitorii din Tg.-Frumos

CER CEREALE

Am relatat ravagiile făcute în județul nostru de ploile căzute în ultimul timp.

Ploaia însoțită de grindină a distrus aproape în întregime semănăturile din regiunile Tg.-Frumos.

Sătenii din aceste regiuni au adresat memorii colective consilieratului agricol, cerând să fie ajutați pe cât posibil și să li se vândă pe un preț mai redus cerealele necesare consumului familiei lor.

Memoriile au fost înaintate Prefecturei Județului pentru a fi soluționate.

Două crime în jud. Botoșani

Botoșani 9. — Parchetul local a fost informat de două crime săvârșite în județ. Sătenii Th. I. Anghelaș și I. Anghelconiței din Sulița au fost surprinși de pădurarul I. Rotariu, păscându-și vitele în pădurea d-lui Herman Junkel. Pădurarul voind să ducă vitele la oborul comunal, sătenii s'au opus.

Iscându-se o ceartă violentă pădurarul a tras un foc de armă, rănind grav pe Th. Angheluș, care a fost internat în spital.

*

In satul Schinoasa, flăcăul Vasile Nechita a fost surprins păscând vitele în pădurea preotului Gh. Cojocariu din Calaraș.

Flăcăul opunându-se să i se sechestreze vitele și hainele pădurarul N. Haralamb l-a împușcat rănindu-l la picior.

Pe urmele spărgătorului Egorov

Poliția ieșeană a arestat pe Teodor Egorov, un cunoscut spărgător, condamnat la cinci ani închisoare și urmărit pentru numeroase spargeri la Chișinău și Tighina.

Fiind înaintat la Chișinău, el a reușit să evadeze. Arestat din nou de Brigada de Urmărire și înaintat poliției din Tighina, Egorov a spart arestul și a reușit să evadeze pentru a doua oară.

*

Cercetările făcute pentru prinderea îndrăznețului spărgător n'au avut nici un rezultat.

Ieri Egorov a trimis o scrisoare soției sale din str. Ioan Creangă, prin care o anunță că se află la București și acum încearcă să treacă în Bulgaria.

Brigada de Urmărire prinzînd de veste de comunicarea lui Egorov, a telegrafiat poliției Capitalei, cerând urmărirea și prinderea îndrăznețului spărgător.

Rep.

INFORMAȚII

x Un parlamentar ieșean, intim al primului ministru, a comunicat ieri la Iași că tratativele pentru împrumut merg încet, dar sigur.

x După organizația național liberală din Iași, tată și organizația național-liberală din Tutova, în frunte cu d N. Simionescu, care desminte știrile dela Iași despre o ofensivă împotriva vintilismului. Incepe a se lămuri deplin, că este vorba pur și simplu de o intrigă locală a unor clubiști nesăturați.

x D. Dr. Cazacu, secretarul general al Ministerului Sănătății a declarat ieri la inaugurarea spitalului israelit, că ministerul va înzestra spitalul cu uu aparat *„Roentgen"*.

x D. Dr. Ochs a reclamat Brigăzii de Urmărire, că soția d-sale a perdut pe stradă o broșă cu briliante.

x D. dr. Berbeciu, medicul circomscripției a IV, făcând ieri o razie în hală, a confiscat și denaturat o mare cantitate de fructe necoapte.

x La Simleul Silveniei, în Ardeal, femeia Catherina Ihos a dat naștere unui copil cu patru mâni și trei picioare, de dimensiuni normale. După câtva timp pruncul a murit prin sufocație.

x In spitalul de izolare se găsesc astăzi 60 bolnavi de scarlatină și 6 de febră tifoidă.

x Camera de Punere sub Acuzare a trimis în judecata Curții cu Juri din Fălticeni pe femeia Frăsina Săndulescu din acel oraș, pentru că și-a ucis un copil nou născut.

Procesul se va judeca în sezîunea de toamnă a Curții cu Juri.

x *Societatea „Macabi"* convoacă pe toți membrii secției de foot-ball pentru *Mercuri 11 crt. ora 7 p. m.* la sediul asociației. Având a se lua măsuri importante trebue ca exact la ora fixată toți membrii să fie prezenți.

x Doctorul **Brener**, *specialist mamoș*, boli de femei, consultă dela 2 până la 6 p. m.

x Elevul Victor Raiculescu, în vrâstă de 13 ani, din clasa 2-a a liceului „B. P. Hașdeu" din Chișinău s'a sinucis ieri, din cauză că a rămas corigent la matematici și limba franceză.

x Mai mulți măcelari engrosiști din Cluj, au făcut o ofertă Primăriei, ca să taie câte 160—170 vite pe săptămână în abatorul Iași, iar carnea s'o vândă cu 3 lei mai eftin decât prețul maximal stabilit de Primărie.

x Incepând din anul școlar 1928—29, studenții de la facultatea de științi secția agricolă vor face științele pure la Iași, iar aplicările practice la Chișinău, unde există ferme, muzee și laboratoare agricole speciale.

x Procesul magistraților din Roman—care urma să se judece la Curtea de apel Iași, a fost amânat din lipsă de procedură.

x Curtea de apel, secția II-a, pronunțându-se în procesul de furt de proprietate literară intentat de istoriograful Iașului d. N. A. Bogdan d-lui Arh. Berindei, a respins ambele apeluri, menținând hotărârea Ttibunalui Iași, prin care d. Berindei a fost condamnat la 10.000 lei amendă și 100.000 lei despăgubiri.

x Tribunalul a acordat moratoriu de 6 luni societății Borenștein et Mendelovici, coproprietari la moara Moldova.

x Sâmbătă după amează o ploaie puternică, însoțită de grindină, a căzut asupra regiunii Slănic.

Medic balneolog
Dr. Albert Ficler
consultă la
Băile Vatra-Dornei
în casa Farmaciei Fritsch

DOCTOR
HERMANN MORGENSTERN
Specialist din *Viena* pentru
Boli interne, Venerice și Sifilis
Tratamentul bolilor de inimă și plămâni; bolilor de stomac, nutriție, Diabet (zahăr) (Injecții cu Insulin).
ELECTROTERAPIE:
Raze ultra-violete, Sollux, Raze-Ultra-Roșii, Băi de lumină, Curenți de înaltă-frecvență.
Str. Cuza Vodă 6
(Deasupra Farmaciei Jelea)
Cons.: 9-12½ a. m. și 2-7 p. m.

DOCTORUL
R. DAMSKER
str. Ghica-Vodă No. 44–46
MEDICINA INTERNA,
SIFILIS și GENITOURINARE
tratează prin
DIATHERMIE
Bolile interne, reumatismul, guta, nevralgii, etc.
Bolile urinare și boli de femei
Cons. 8—11 a. m. și 3—7 p. m.

Dr. L. BALLIF
medic primar
BOLI MENTALE ȘI NERVOASE
str. Alexandri No. 5
(Laboratorul Dr. Franke)
Consult. 5 — 7 p. m.

Inainte de a pleca la băi, nu uitați să vă abonați la „Opinia".

REVISTA „MINERVA"

(Continuare din pag. I-a)

Brătianu, socot că evenimentul cel mai de seamă, în determinarea crizei de progres, e revoluția rusă din 1917; alții însă, printre care și Leon Daudet (în „Stupidul secol al XIX-lea), îi află punctul culminant chiar în izbucnirea războiului general.

E însă vădit, spune autorul, că progresul nu este uniform în toate ramurile activității omenești, nici nu le cuprinde vreodată pe toate. De multe ori activitatea sa este folositoare într'o direcție, iar nefolositoare în alta. Și atunci desigur se naște întrebarea: care-i punctul de vedere al stabilirii progresului?

Răspunsul d-lui Brătianu se concentrează în ironica mângâiere a lui Renan: „Ceiace ne consolează, este că în mod necesar vom ajunge *undeva*". Acest „undeva" rămâne însă acoperit de mister și îndoială.

*

In cuprinsul aceluiaș exemplar al revistei, d. *Petre Andrei* vorbește despre „Mișcările politice și sociale ale tinerimii". D-sa ne spune că tinerimea de astăzi vrea cu tot dinadinsul să-și impue voința și să fie ascultată. Totuș, susține d. Andrei, avem impresia că tinerii noștrii limitează naționalismul la *antisemitism* și că îi atribue o notă mai mult destructivă decît creatoare constructivă. „Se pare că suferă și dînșii contagiunea organizării intelectuale a urii politice. Pasiunea politică a transformat astăzi sentimentul național în orgoliu și susceptibilitate națională".

Mai departe profesorul ieșan crede că această activitate și expansiune a tinerimii se datorește efectelor războiului. Tinerii de azi au văzut mai devreme lucruri, pe care predecesorii lor le-au cunoscut mai tîrziu. Tinerii n'au fost apărați de valul de imoralitate, ci au sorbit cu nesaț voluptatea și și-au conrupt sufletul încă în anii cei mai frumoși. Alții au fost dezgustați și au încercat să reacționeze, dar de cele mai multe ori tinerețea nu poate da soluții practice, pentru că îi lipsește experiența.

Și astfel d. Andrei ajunge la această înțelegătoare concluzie: „Generația conducătoare este datoare să se încălzească de idealul tinereții, s'o călăuzească pe aceasta, ascunzîndu-și cît mai mult păcatele în fața ei, căci un stat în care cei în vrîstă știu ce-i binele, dar nu vor să-l realizeze, iar tinerii vor binele, dar nu știu încă ce este el, nu poate trăi ca adevărat stat cultural".

*

Am recenzat numai trei dintre cele mai caracteristice articole din ultimul număr al „Minervei", fiindcă spațiul îngust nu ne îngăduie să procedăm așa cum am vrea și așa cum revista merită să vrem.

Menționăm numai că tot în acelaș număr mai colaborează d-nii: Al. Rosetti, Cezar Papacostea, Andrei Oțetea, N. Bagdasar, Ioan D. Gherea, S. S. Bârsănescu, T. Gheorghiu, Mircea Mancaș, V. Savin, S. Pavel și mulți alții.

Recenzent

Arterio scleroza !!

La Societatea Medicilor din Viena, Profesorul Dr. Strasser șeful secției interne a Policlinicei generale a vorbit de curând despre starea actuală a tratamentului **arterio sclerozei.** Expunerea acestui reputat medic și clinician a stârnit cel mai viu interes în toate cercurile, deoarece

ARTERIO SCLEROZA

este o boală răspândită pretutindeni, și lovește aproape pe toți oamenii în vârstă.

Dr. Strasser indică în prima linie printre factorii fizici de vindecare **băile de acid carbonic** care au un efect salutar în foarte multe cazuri.

Apăsarea bruscă a sângelui se înlătură cu totul și cu aceasta starea generală se îmbunătățește.

Pentru o cură în casă se pretează cunoscutele

„RUPERTUS" Băi de acid carbonic

care se găsesc în toate farmaciile și drogheriile

A se cere *„Băile Rupertus"*.

Prospecte gratis de la Depozit general:

„SAPIC", fabrica chimică Cernăuți

ANUL XXIV No. 6343 — 3 LEI EXEMPLARUL — MERCURI 17 IULIE 1924

ABONAMENTE
Lei 1000 pe un an
„ 500 „ 6 luni
„ 300 „ 3 luni

OPINIA

ZIAR POLITIC COTIDIAN

ANUNCIURI
se primesc la toate Agenţiile de Publicitate şi la Administraţia ziarului
Iaşi—Str. Gh. Mârzescu 17

BIBLIOTECA UNIVERSITATII

IMPUNERILE COMUNALE

Intre vasul fără fund a Danaidelor şi între gospodăria financiară, a comunei noastre, nu există, firește, numai un singur punct de asemănare.

In tocmai, ca şi cele cincizeci fiice ale regelui legendar din Argos, consilierii noştri municipali se străduiesc, fără încetare şi tot cu atâta succes, ca să umple vistieria desfundată a comunei noastre.

Pornite, cele de mai multe ori, din spiritul cel mai larg şi din concepţiile cele mai sănătoase, străduinţele celor aflaţi în capul administraţiei comunale rămân mai întotdeauna infructoase.

Un budget precar

Nevoile financiare ale comunei, într'o continuă sporire, nu ajung să fie satisfăcute, nici pe departe, cu mijloacele normale de acoperire,—ajunse la limita lor superioară—de care dispune municipalitatea noastră.

Lăsată la propriile ei mijloace,—statul astăzi sărac, ne mai putând-o ajuta — administraţia noastră comunală se vede nevoită să recurgă neîncetat, la diferite artificii financiare şi din când, în când, la câte un împrumut, pentru a-şi putea încheia modestul ei buget, fără prea mari deficite.

Sunt epoci ale anului, în care încasările curente ale municipalităţii sunt atât de reduse, în cât ele nu ajung nici măcar, pentru achitarea lefurilor funcţionarilor comunali.

O atare situaţiune, nu mai poate desigur dăinui multă vreme. Împrumuturile, care la anumite răstimpuri mai pot salva comuna, din situaţiunea ei financiară precară, nu pot constitui o stare permanentă, în gospodăria financiară a muncipalităţei noastre.

Administraţia noastră comunală va fi nevoită, mai devreme, sau mai târziu,—şi cetăţenii laşului sunt datori a o ajuta în această direcţiune, — ca să găsească mijloacele proprice, pentru a-şi asigura un ech libru bugetar stabil şi de sine stătător.

Firește, un atare echilibru, nu poate fi atins dintr'o dată şi nu în cadrul strâmt al unui articol de ziar, se pot indica, toate acele mijloace, care ar putea îmbunătăţi situaţiunea financiară a comunei.

Unele aspecte ale problemei financiare comunale, pot totuşi face obiectul unor discuţiuni mai succinte.

Un procedeu nimerit

Astfel, o măsură menită să uşureze, cu mult, sarcinele financiare ale comunei, ar constitui-o, în primul rând, scoaterea din raza oraşului a cartierelor noi, dintre care unele, ca cel care a fost instalat pe platoul dela Copou, pot fi socotite ca adevărate crime în contra laşului şi a eşenilor. Nici apă, nici canal, nici pavaj, nici lumină, cu cheltuiala comunei, pentru aceste cartiere, trebue să fie lozinca conducătorilor gospodăriei târgului nostru.

Atâta nu ajunge firește şi cum impozitele comunale nu mai pot fi sporite, echitabil şi drept ar fi ca oel puţin, fiecare cetăţean să plătească în întregime tot ceia ce consumă şi în proporţia în care consumă, din patrimoniul comunei.

Inceputul se cade a fi făcut cu apa şi nu ne îndoim, că în scurtă vreme, toate instalaţiunele de apă vor fi prevăzute cu contoare.

Şi fiindcă nu se poate aprecia altfel pavajul, canalul, lumina etc. de care fiecare beneficiază; echitabil şi drept ar mai fi, ca fiecare să plătească, cea mai mare parte dintre dările comunale, în raport cu suprafaţa pe care o ocupă proprietatea sa, în raza oraşului.

Impozitul proporţional

Impozitele comunale, în aproape totalitatea lor, trebuesc stabilite, pentru fiecare contribuabil, în raport cu suprafaţa pe care o ocupă imobilul său în raza oraşului.

Fiecare contribuabil beneficiază de pavaj, lumină în stradă, pază, trotuare, canal, etc. în raport cu suprafaţa pe care o ocupă imobilul său, fie el clădit sau necldăt.

In târgul nostru există, atât în centru, cât şi la periferie, întinse locuri virane, hectare întregi de terenuri, dealungul cărora primăria trebue să întreţie strade pavate şi luminate, stau neclădite, fără ca posesorul lor sa plătească comunei impozite, în raport cu sumele pe care le reclamă întreţinerea acestor străzi. Şi tot astfel imense curţi pe care unii cultivă viţa de vie, alţii popuşoi sau verdeţuri pe care le stropesc cu apa pe cari muncipalitatea o aduce de atât de departe şi numai cu imense sacrifici—sporesc suprafaţa oraşului şi sarcinele comunei, dincolo de limita normală, fără ca proprietarul lor să plătească comunei echivalentul costului străzei, canalului, pazei sau al luminei etc. de care beneficiază.

Altă soluţie

Există nu numai la periferie dar şi în centrul oraşului, locuri virane şi curţi întinse, care de multe ori au trei laturi la stradă, pentru întreţinerea căreia muncipalitatea face imense sacrificii băneşti şi pentru care ea nu încasează în schimb aproape nici un impozit.

Existenţa acestor locuri virane şi acestor curţi în mijlocul oraşului, îngreuiază în mod considerabil sarcinele bugetare ale comunei şi explică, suficient de bine, de ce nici odată n'au putut fi întreţinute în bună stare, zecile de chilometri de stradă, care cad în sarcina administraţiei comunale.

O aşezare a impozitelor comunale pe întindere, ar duce în scurt timp la reducerea suprafeţelor curţilor şi a locurilor virane care dau laşului aspectul său rural de astăzi. Şi dacă o atare aşezare a impozitelor comunale nu ar duce de cât la un astfel de rezultat, încă ea nu ar fi de disprețuit.

Actualităţi politice

Intrevedere

Cu o deosebită semnificaţie se anunţă, că ar fi avut loc o discretă întrevedere între d-nii Barbu Ştirbei şi C. Stere. Se spune astfel că cei doi fruntaşi politici au vorbit despre succesiunea guvernului. Se mai spune că s'a găsit formula viitorului cabinet. Se spune chiar că s'a aranjat un eventual guvern naţional-ţărănesc cu colaborarea d-lui Barbu Ştirbei. Se spune...

Alternanţă

In chestia împrumutului ştirile alternează zilnic: un duş cald, un altul rece. Astăzi sînt veşti bune, mîne vin altele pesimiste. E poate firesc ca orce împrumut să se facă cu mare camătă de dificultăţi şi necazuri ?!.

Intre da şi nu

Şi aşa nici pînă astăzi nimeni nu ştie, dacă se va face sau nu se va face împrumutul.

D. Vintilă Brătianu se arată optimist. O declaraţie a d-lui Argetoianu confirmă sp ranţele în acest sens. Şi chemarea urgentă în Capitală a Regentului Buzdugan este deasemeni concludentă.

Totuş nimic despre împrumut nu se poate afirma cu certitudine. Ceiace se ştie precis este că se tratează, se discută, se negociază...

INT.

Şampionul european AL BOXULUI

La San Sebastian s'a disputat eri şampionatul de box al Europei. Germanul Haymann, care provocase matchul, a fost învins de spaniolul Paolino deţinătorul de până acum al şampionatului, care la al 11-lea round l'a făcut knock-out.

ASPECTE

CAZUL IACUBOVICI

Din ce în ce mai mult mister se întinde peste afacerea Iacubovici din Chişinău; cu cît cercetările înaintează, cu atît se pare că autorităţile se înfundă într'un impas din care nu vor mai putea ieşi.

O atmosferă grea, de film cu aventuri, de roman în fascicole, pluteşte în jurul casei unde a fost asasinat gazetarul basarabean: amanta mortului nu spune nimic, martorii sînt de o discreţie curioasă şi autorităţile par şi ele că fac investigaţii cu o prudenţă foarte curioasă.

Din primele comunicate semioficiale reese că asasinatul ar fi comis din interese politice, dacă poate fi numită politică activitatea unui spion poliţienesc care lucra dublu: şi pentru soviete şi pentru siguranţa basarabeană.

Dar e interesant, cu acest prilej, să constatăm un fapt: Iacubovici, care era spion sovietic şi primea fonduri respectabile de dincolo de Nistru, Iacubovici care era un individ necinstit, condamnat pentru şantaj şi trăia din expediente, a putut să-şi continue activitatea ani întregi nestingherit de nimeni nebănuit de abila noastră siguranţă care—dimpotrivă—se folosea de dînsul încredinţîndu-i misiuni importante.

Iacubovici făcea ce voia; era sigur de impunitate şi nimănui nu-i trecea măcar prin gând să-şi închipue că el ar putea avea un rol infam de spion în mijl cul Chişinău ui; era considerat, stimat şi plătit bine din fondurile noastre secrete.

Ceeace înseamnă că e deajuns ca un individ să fie ceva mai inteligent, pentruca să deruteze complect pe vajnicii copoi ai siguranţei; în vreme ce muncitori nevinovaţi, ţărani blajini şi intelectuali cinstiţi, erau purtaţi pe drumurile Basarabiei din post în post, schingiuiţi la poliţie şi condamnaţi de curţile marţiale pentrucă îndrăzneau numai să năd ăjduiască într'o soartă mai bună pentru provincia lor, Iacubovici opera în linişte, la adăpostul chiar la poliţiei care îl considera ca pe un element patriotic şi util.

Cazul e cu deosebire de interesant; el demonstrează lipsa de inteligenţă a siguranţei şi învederează încă odată mizerabila stare în care se află provincia de peste Prut, lăsată la discreţia oricui se poate erija acolo în conducător şi apărător al unităţii naţionale.

Poate, măcar cu prilejul uritei afaceri Iacubovici, guvernul îşi va da seama că sistemul de administrare al Basarabiei este greşit şi va încerca o revenire la normal: aşa ar putea deveni utilă moartea unui individ, a cărui viaţă abjectă s'a dovedit fără folos.

G. SPINA

Raid transatlantic suspendat

AVIATORUL COURTNEY

care a pornit Duminecă din Horta (Azore), cu scopul de a traversa oceanul Atlantic, s'a reîntors după cinci ore de zbor, din cauza condiţiunilor atmosferice neprielnice.

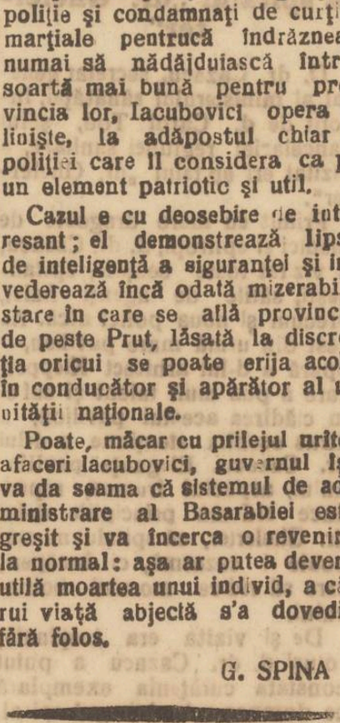

Din toată lumea

Aeroplane cu etaje— Progresul aviaţiei este evident, nu numai în ce priveşte trăinicia motoarelor şi talentul piloţilor, dar în special astăzi în construirea unor avioane uriaşe şi neobişnuit de confortabile. Astfel se lucrează acum la Washington un nou tip de aeroplan, care are aspectul unei clădiri impresionante în patru, şase şi chiar şapte etaje. Avionul nou cuprinde cabine mari şi comode putând astfel transporta în văzduh peste 1000 persoane. Adecă aproape un sat întreg!..

*

Un vultur într'un restaurant — Faptul s'a petrecut la Birmingham (Anglia). Acum cîteva zile, în sala principală a restaurantului „Impire", pe când localul era bine populat şi se dansa frenetic, şi-a făcut apariţia un vultur enorm. Mosafirul periculos a făcut un zbor violent prin sală şi apoi s'a aşezat liniştit pe braţul unui mare candelabru. Vizitatorii au fost cuprinşi de panică şi au evacuat localul ţipând şi lovindu-se unii pe alţii.

In urmă s'a stabilit că vulturul era bine domesticit şi aparţinea unui ucenic de bucătar care într'un moment de nebăgare de seamă, i-a dat drumul din colivie.

Dempsey în declin—Dempsey, fostul şampion mondial al ringului, a îmbătrânit. El singur a declarat cu sinceritate că nu mai poate disputa un match de box cu un adversar redutabil.

In consecinţă Dempsey a încercat să devie actor de cinematograf. Dar angajamentele sumare ce i s'au oferit, l'au determinat să renunţe la ecran. Şi aşa, boxerul temut de altă dată se ocupă astăzi cu cultivarea florilor şi a viţei de vie. Inca una din ironiile soartei!..

*

Armata femeilor— O statistică recentă a stabilit că armata roşie a femeilor din Rusia numără 450.000 soldate. Cifra e impresionantă.

*

Aberaţie sexuală — Din Coblenz (Germania) se anunţă că o femeie anume Selma Opfer nutrea o pasiune morbidă pentru un câne, cu care, se spune, a avut tainice legături sensuale. Zilele trecute femeia şi-a otrăvit cânele şi apoi s'a sinucis prin asfixie.

Se crede că Selma Opfer era dementă.

„Opinia" primeşte abonamente lunare pentru localităţile balneare şi climaterice.

VOR MAI FI SALVAŢI?

CEI ŞASE NAUFRAGIAŢI din grupul Nobile, care au rămas abandonaţi pe un ghețar. In rândul de sus, dela stânga spre dreapta: Viglieri, Troiani, Ceccioni. In rândul de jos, de la stânga spre dreapta: Bellocchi, Tomaselli şi Pedretti.

„OPINIA" LITERARA ŞI ARTISTICA

Femeile şi politica.

Incă odată senatul francez a refuzat să acorde femeilor dreptul de vot. Probabil că maturul corp înţelege să nu consimtă ca sexul slab să-şi peardă însuşirile frumoase, intrând în vâltoarea meschină a luptelor politice. Dar acest motiv social ascunde negreşit şi câteva interese personale. Bătrânii senatori îşi dau seama, că în mare măsură femeile, ocupându-se cu politica, a neglija viaţa conjugală şi obligaţiile familiare. Din acest punct de vedere, tribuna parlamentară poate că n'ar fi în câştig prea mare prin contribuţia feminină; în schimb, cu siguranţă căsnicia ar avea de păgubit. Şi apoi, chiar din ordin profesional, senatorii nu pot admite colaborarea femeilor; la şedinţe, în prezenţa acestora, somnul le-ar fi stingherit!..

I. b.

FAPTE

Desgroparea lui Don Carlos.

Don Carlos, fiul lui Filip al II-lea şi eroul tragediei lui Schiller, se află îngropat într'o mânăstire din apropierea Madrid-ului. Academia istorică din acest oraş a hotărât să desgroape osemintele lui Don Carlos, pentru a se stabili, deşi au trecut trei secole, dacă acesta a fost într'adevăr otrăvit de propriul său tată, aşa precum

(Continuarea în pag. 4-a)

In Iaşul de altă dată

de Rudolf Suţu

Buchiniştii din Iaşi: librarul Israeliteanu. Primul coleqionar de timbre poştale

O instituţie care a dispărut la Iaşi, este acea a buchiniştilor (adică a antiquarilor ambulanţi) care mai dăinuieşte însă la Bucureşti pe cheiul Dâmboviţei.

Odinioară pe locul unde actualmente se află casele Motăş din str. Cuza Vodă şi casele Jurist din aceiaşi stradă, era vechiul hotel Glantz, ce avea o grădiniţă frumoasă în faţă, unde vara se lua masa. Acest hotel arzând, grădina şi cu întregul loc unde fusese hotelul au devenit un loc viran, unde se instalaseră panorame, rulete, etc.

Tot pe acel loc se mai instalase un simpatic buchinist ieşan de pe vremuri, tânăr pe atunci, Israeliteanu, care, cu un raft aşezat înspre stradă, unde avea diferite cărţi cumpărate de ocazie, îşi exercita comerţul de anticvar. Era poate priceput în branşa sa şi putea ori cine găsi la el adesea ori câte un exemplar rar. In faţa raftului era aşezat un scăunaş pe care şedea Israeliteanu şi când sosea vre'un muşteriu, imediat era primit de negustor cu prietenie şi diferite glume şi rare ori se întâmpla să plece fără să fi cumpărat ceva.

Israeliteanu fără a avea diplome, era totuşi un om cetit şi fiind foarte inteligent, îşi asimilase multe cunoştinţi; astfel conversaţia cu el era foarte atrăgătoare. In deosebi, tinerii liceani de pe atunci, pe cari îi cunoştea aproape pe toţi, veneau deseori la Israeliteanu, spre a împrumuta o carte, în schimbul unei mici sume, sau chiar şi degeaba, căci negustorul îi cunoştea pe toţi şi le er prieten. După ce s'au construit casele Motăş şi Iurist, pe locul din str. Cuza Vodă, Israe-

(Continuare în pag. IV-a)

Din defectele învăţământului

Bacalaureatul

Rezultatele examenului de bacalaureat din această sesiune, pun din nou, cu o deosebită seriozitate, problema învăţământului secundar în genere.

Din toate părţile rezultatele sunt pur şi simplu dezastruoase. In mijlociu, comisiunile examinatoare au certificat că cel mult 30 la sută din candidaţi, sunt apţi pentru a intra în Universitate. Acest procent atât de redus îndreptăţeşte metafora spirituală a unei candidate din provincie.

Bacalaureatul, spunea acea candidată, trebuie numit mai corect: „balaureat" (cuvântul derivă dela animalul legendar), adică un monstru cu şapte capete (cei şapte examinatori) care mănâncă (trânteşte la examen) pe elevi. Aşa cum se prezintă la prima înfăţişare, bacalaureatul îşi merită deplin această caracterizare plastică.

Acest examen, ori cât este el cea mai scrupuloasă şi cea mai de căpetenie măsură de apreciere a elevului care a trecut 8 ani prin liceu, rămâne în fond o simplă şi ultimă formă, care n'ar trebui să desmintă de loc situaţia anterioară a candidatului. El ar trebui să vie ca o încoronare a întregii activităţi şcolare de 8 ani a elevului, fiind în perfectă concordanţă cu situaţiile pe care el le-a obţinut în liceu.

Cu toate acestea examenele de bacalaureat vin adese ori în contrazicere cu ordinea valorilor stabilite până atunci.

Elevi care au promovat bine toate clasele (deci ştiu materia) sunt trânţiţi la bacalaureat, pe când alţii la care nu te-ai aşteptat să treacă, îl iau totuşi. Nedumerirea pe care o suscită o atare situaţie ar avea mai multe explicaţii. Aşa de exemplu s'ar putea ca situaţiile elevilor consideraţi buni în liceu să fi fost false, iar examenul de bacalaureat să fie pentru ei o demascare fatală, o justă punere la punct a ştiinţii lor. Adică s'ar putea ca această categorie de elevi să ispăşească greşala enormă şi nenorocită în urmări a părinţilor, care cu intervenţii şi milogeli, au târât până la sfârşitul liceului pe copiii care nu-şi meritau promovarea.

Inregistrăm astfel o categorie de elevi, pentru totdeauna nenorociţi. Surpriza elevilor buni căzuţi la bacalaureat ar avea încă o explicaţie în metodele defecte de examinare, pentru care avem foarte multe exemple.

Tot o urmare a intervenţionismului este şi situaţia elevilor leneşi de când îi ştim, şi care iau totuşi bacalaureatul.

Un început de reviriment moral în rândul profesorilor, s'a semnalat în această sesiune la Galaţi, unde membrii comisiunei examinatoare au depus pe masă, toate scrisorile de intervenţii pe care le-au primit. Uneori intervenţiile sunt aşa de presante în cât profesorul cel mai integru trebuie să cedeze; aşa e cazul recent al unui elev care ar fi trebuit să rămână nemijlocit repetent, dar care a fost promovat numai în urma unor asemenea intervenţii.

*

(Continuarea în pag. 4-a)

Posesorii lor își sporesc câștigul întrebuințându-le....

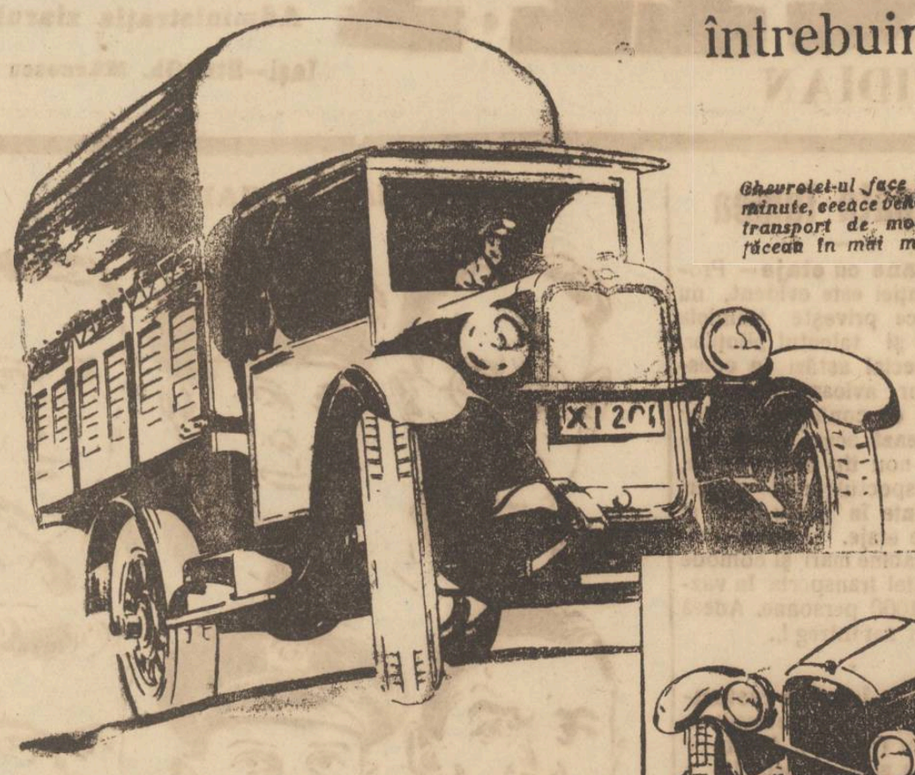

Chevrolet-ul face în câteva minute, ceeace vehiculele de transport de modă veche făceau în mai multe ore.

Încercat, experimentat... șasiul solid al Chevrolet-ului are o durată îndelungată, făcând serviciile cele mai grele.

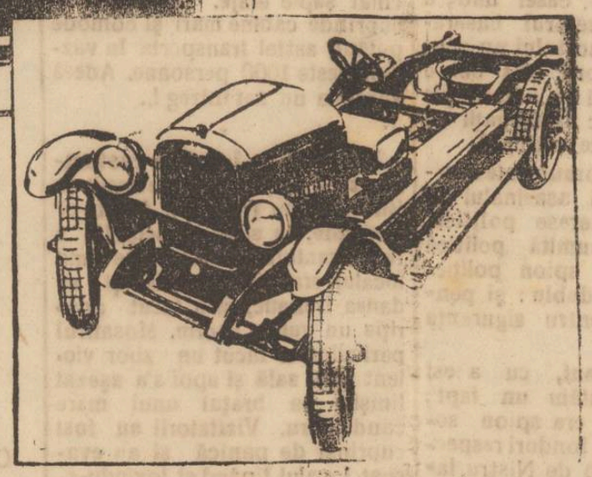

Consumând puțin combustibil și având rare ori nevoe de reparații, camioanele Chevrolet aduc serviciu mult, cu o cheltuială mică.

În întreaga țară comercianții, antreprenorii, sute de negustori de toate categoriile au încercat rapiditatea, rezistența și capacitatea de încărcare a Chevrolet-ului. Preferința lor e dovedită prin numărul zilnic sporit de camioane Chevrolet, ce se văd pe șosele.

Inginerii explică această mulțumire generală relevând calitățile de construcție ale Chevrolet-ului și arătând cum în fiecare an — după lungi încercări, — i se adaogă noi perfecționări. Ei laudă excelentul său motor cu supapă în cap, osia lui dinapoi întărită, puternicele sale arcuri semi-eliptice, curățitorul de aer și filtrul său de ulei, toate acele lucruri însfârșit, care dau Chevrolet-ului durabilitatea și lipsa de nevoie de reparații.

Solid construit, Chevrolet-ul duce cu ușurință orice greutăți. Fiind puternic el urcă pantele fără nici un efort pentru motor. Rapiditatea sa îi dă posibilitatea să facă mai multe transporturi și n'are aproape nevoie de reparații.

Reprezentant exclusiv pentru România:
LEONIDA & Co. S. A.
BANCA MOLDOVA—IAȘI
Filiale și Agenții în toată România

VEHICULE COMERCIALE CHEVROLET

ȘASIUL PENTRU CAMIONETA LEI 150.000

IN VEDEREA SEZONULUI DE BĂI

BANCA DACIA SOC. ANON. —IAȘI—

Sucursale: București, Chișinău

Face plăți, emite cecuri și acreditive în condiții avantajoase pentru toate stațiunile balneare și climaterice din țară și străinătate.

Primește spre păstrare în tezaurul său cufere, covoare, obiecte prețioase, asigurate contra oricărui risc.

DE INCHIRIAT foastele ateliere Cristian în str. Săulescu 1 și în curtea Templului „Neuchatz" două odăi mari cu pivniță, fost ocupat de Becher, recomandabil pentru desfacere de vinuri și etajul al III-a locuințe din patru odăi. A se adresa Isidore Margulies str. Ștefan cel Mare 27 sau M. Braunștein Palat Braunștein.

PIERDUT livretul de armată eliberat de Reg. 29 Obuziere-Bălți contig. 1884, buletinul birouiui populație eliberat de orașul Bălți și carnetul de meșter zidar.

Le declar nule și fără valoare în mâinile oricui s'ar găsi.

Ieștișen Vlad mir
Bălți, str. Mah. Soroca 80

PIERDUT între Tufli-Copou o broșă de aur, având gravat o floare. — Frumoasă recompensă aceluia care o va aduce la:
Maria Mircea str. Raiul 18

DAU copil de suflet; băețel de 8 luni, sănătos. A se adresa în str. Păcurari No. 3, etajul 1, la Sașa.

STUDENT REGĂȚEAN predă lecțiuni de ebraică și prepară elevi curs secundar. Adresați la ziar sub „Studenț".

SE CAUTĂ practicanți de prăvălie. A se adresa strada I. C. Brătianu No. 132.

PRACTICANTĂ de biurou să știe mașina de scris și un băiat de biurou caută „ACTIVA" str. Cuza Vodă 11-15.

DE INCHIRIAT de la 1 Oct. 1928, în total sau în parte localul „COROANA" din Bul. Ferdinand 15, compus din Bererie, Restaurant și Hotel. A se adresa str. Vovidenie 12, Iași.

DE INCHIRIAT două camere mobilate cu intrare separate în str. Lăpușneanu No. 35 în curte os la Elisée.

Muzica

„The Six Bill Boys"

După aducerea unui prim jazz, natural că alte orchestre greu ar fi prins în orașul în care această nouă formă a revoluționat gustul publicului obișnuit cu orchestre clasice — de formă vieneză—ce executau „fantesii", „lieduri", „romanțe" etc. Și de atunci restauratorii au făcut încercări de tot felul aducând — pentru a se concura — jazzuri și orchestre de toate formele și din toate părțile. Nici unul n'a rezistat gustului public manifestat prin indiferență.

Un singur restaurator cel de la „Palace" pare a fi avut mai mult noroc. Aducând jazzul „*The Six Bill Boys*", pare să fi atras atenția publicului care în fiecare seară umple grădina acelui local, și entuziasmat ovaționează orchestra, care ce e drept merită aceste ovațiuni; căci pe lângă instrumentiștii care dau adevărata formă de jazz a orchestrei, aceiași muzicanți schimbând doar instrumentele, formează și o orchestră vieneză, care absolvă programe ce atrag atenția celor mai fini melomani.

Poate ca aceștia să fie prins gustul publicului și am dori-o.

P. S.

O vizită

la spitalul „dr. Gheler-ter"

D. dr. Cazacu, secretar general al ministerului sănătății, însoțit de d. Carol Tod, șeful cancelariei regiunei sanitare, a vizitat eri spitalul „dr. Ghelerter".

Primit cu mare dragoste de medici și epitropi, d. dr. Cazacu, a vizitat toate secțiile spitalicești, sălile de agenți fizici, precum și noua policlinică. Acest din urmă mare pavilion,— operă a d-lui arhitect Klepper, care a pus mult talent și suflet în clădirea acestui pavilion, a atras osebita atențiune a d-lui dr. Cazacu. Eleganța pavilionului, aspectul frumos, reproduce aidoma principiile d-lui dr. Ghelerter, că spitalul nu mai poate fi cazarmă, ci încăperi, care să ridice moralul bolnavului.

De și vizita era inopinată, totuși d. dr. Cazacu a putut constata curățenia exemplară ce domnește în întregul spital, — care e de atribuit d-nei Leonescu, distinsa directoară.

D. dr. Cazacu a exprimat medicilor și epitropilor toate felicitările.

DAN

Epidemiile în județ

Serviciul sanitar al județului a înregistrat în ultimele zile 14 cazuri noi de scarlatină; 5 în com. Mogoșești, 4 în comuna Stânca, și câte unul în comuna Bogdănești, Rediul Mitropoliei, Ciurea, Sculeni și Cioropcani.

Astăzi sunt internați în spitalul de izolare 59 scarlatinoși din județ.

S'au mai semnalat 16 cazuri de tusă convulsivă; dintre care două mortale, în com. Focuri și Șipote; iar în total sunt 86 bolnavi de tusă convulsivă.

În județ mai este un singur copil bolnav de paralizie infantilă, în com. Brăești.

x Doctorul **Brener**, *specialist mamoș*, boli de femei, consultă dela 2 până la 6 p. m.

Un document

în legătură cu spitalul israelit din Iași

Publicăm mai jos actul de vânzare al lui Mihalache Cantacuzino Vornic către obștia nației evreești pentru clădirea spitalului israelit, act găsit de d. Traian Ichim 'în arhiva veche a spitalului:

Zapis de vecinică vânzare

„Gios iscălitul fac știut prin acest act de vecinica vânzare ce-l dau nației evreești de aice din oraș Eșii că avându eu un han cu drept locul lui aicea în oraș la mahalaua sveti Ioan Botezătorul pe ulița lui Papafil trecută cu zăstre către mine de la răposatul și întâiu meu socru Vornicul Alecu Greceanul, care han din pricina mutării alișverișului de la acé parte de oc, au câte de s u n t, a ajunge către părăsire și spre a nu agiunge către pusteire, am socotit de cuviință a desface prin a vecinica vânzare că prilejindu să tot odată că, națiae-vreească să aibă trebuință de un loc pentru înființarea unui spital, și întrând în voroavă și alcătuire cu această națle prin d-lui negustoriul Naftulea zisul Kofman am și săvârșit tocmala drept 350 H. drepți la cumpănă cu piatra blamu care galbeni priimindu-i toți deplin astăzi în mânele mele am și testimarisit în mâna d-sale Naftutea pe lângă acest zapis și toate documenturile vechi și nouă în număr de 25 de bucăți în puterea cărora numita nație va stăpâni arătatul loc cu tot l o c u l în m ă r g i n i r e a h o t a r e l o r lui n e s t r ă m u t a t de către nimene în veci ca pe o dreaptă proprieta a sa; iar apoi încât să atinge de obiectul pomenitului han cu a lui loc ca o avere ce este zăstre la aceasta iarăși nu are a să face numitei nații nici o împedecare de către nimene ca unor ce eu săguripsăscu fondosul acestii vânzări în însuși a me avere și dar dându eu numitei nații evreești acest actu de vecinica vânzare am rugat și pe cinstitul Divan de apelație al țării de sus de l'au întărit pe formă.

Anul 1S41 Iunie 22 zile

Mihalache Cantacu zino

Notă: — Pe acest loc în timpul stăpânirei Vornicului Alecu Greceanu, era așăzată cantora lumânărilor de său, pentrebuințele luminarisirei târgului și a obștiei, făcându-se exportația lumânărilor și în ținutul Basarabiei.

Transcris de *Traian Ichim*

Incendiu în jud. Bacău

Bacău 10.—Un puternic incendiu a izbucnit în satul Letea Veche la locuința comerciantului Iancu Maer.

Focul s'a întins și a cuprins și locuințele comercianților Nuță Mansamen și Avram Avram.

Gospodăriile acestor trei comercianți au fost distruse în întregime.

Până în prezent nu se știe de unde a izbucnit incendiul.

Alt logodnic excroc la Iași

D. comisar Vasiliu dela Circ. I, a primit eri o nouă reclamație privitoare la excrocheria unui nou logodnic profesionist.

O tânără d ră Fany Herșcovici din str. Sinagogilor 13, a reclamat că a fost excrocată cu suma de 10.000 lei.

Ea făcuse cunoștință unui tânăr Itic Schwartz din Șos. Păcurari 97.

Acesta consimțise s'o ieie în căsătorie. La logodnă îi avansase suma de 10.000 lei.

Stăpân pe bani tânărul refuză acum să-și ție cuvântul dat sau să restitue suma.

Se fac cercetări.

x Neintrunindu-se numărul regulamentar de membri, consiliu de higienă al orașul n'a putut ține ședință ieri.

x D. subcomisar Filip de la brigada de urmărire a surprins astăzi dimineața în piața Unirei pe individul Ion Crețu, dându-se drept agent de siguranță.

Crețu a fost arestat și este cercetat la brigada de urmărire fiind bănuit că ar fi comis unele excrocherii.

INFORMAȚII

x Delegațiunea permanentă județeană a aprobat să se înceapă lucrările de reparare la spitalul din Voinești (Iași), în valoare de jumătate milion lei.

D. P. Tudose, președintele delegațiunei, a ridicat o clauză în ceeace privește modul cum a fost efectuată licitația, cerând a se respecta toate prevederile legei.

x În ședința de astăzi dimineață a delegațiunei permanente județene s'a verificat și votat bugetul com. Lungani.

Apoi s'au dat delegațiuni d-lor Căpriță și Cristea, cari împreună cu d. ing. Grigoriu, vor proceda la recepționarea a 5 aparate de cinematograf, necesare campaniei de propagandă culturală în județul nostru.

x În urma ploilor care au căzut în ultimul timp asupra județului nostru, apele au crescut, rupând podul de zid de peste un părăuaș de pe șoseaua Tg. Frumos-Hârlău.

Ministerul Lucrărilor Publice a fost înștiințat despre acest fapt, și a aprobat suma de 125.000 lei, pentru refacerea podului.

y În fața ocol II Urban s'a judeca eri procesul evacuării asociației creștine Arhanghelul Mihai, din imobilul căminului cultural creștin,

Procesul a fost intentat de d-nii A. C. Cuza și ing. Bejan, contra d-lor Corneliu Codreanu și Ilie Gârneață.

După dezbateri de peste 3 ore s'au admis noui martori.

x Grupul pentru unificarea funcționarilor de comerț, bancă și birou anunță că întrunirea de Duminică a funcționarilor nu a fost numai a celor de bancă, ci a tuturor categoriilor de funcționari, în care sens s'a și votat Duminică o moțiune, prin care se cere unificarea tuturor organizațiilor într'o singură asociație, prin federalizare.

x Ieri a fost arestat individul Const. Iliescu, originar din București, care fiind rău îmbrăcat, a intrat la baia populară de unde a furat mai multe haine ale cetățenilor veniți la bae.

x În curând va deschide în localitate o expoziție originală de reproduceri în peniță, tânărul desenator ieșan A. Copolovici.

x În com. Poeni (Iași) a fost arestat individul C. Pânticuț, care este autorul mai multor furturi de cai, comise în ultimul timp în județul nostru.

x Astăzi Marți 10 Iulie, amintim ieșenilor inimoși și doritori de Muzică românească aleasă că seara la ora 9 are loc la Teatrul Național concertul corului „Gavril Muzicescu" al Ateneului Popular Tătărași, compus din 75 persoane, pregătit anume pentru marea excursie din Ardeal, Banat, Oltenia și Dobrogea.

Vor da binevoitorul lor concurs, reputata violonistă Lucia Teodor Burada de la Academia de muzică din Viena, care a obținut frumosul succes la concertul dat în seara de 9 Iunie, și iubitul nostru tenor ieșan, George Ștefănescu, artist la Opera din București. Dat fiind calitatea elementelor și muzicei ce se va cânta, precum și scopul înălțător, rugăm publicul ieșan să vie în număr cât mai mare la acest excepțional concert.

Biletele la agenția Brașcu.

x Epitropia spitalului Israelit aduce la cunoștința generală, că spitalul poate fi vizitat în tot cursul acestei săptămâni.

De asemenea roagă pe toți acei cari doresc să facă donațiuni pentru spital, să-și depue darul lor la cancelaria spitalului pentru a se putea desăvârși opera începută.

ECOURI

— Aflăm că în cerc intim familiar s'a serbat logodna D rei Dora Friedman cu d. Alexandru Herșcu coproprietarul „Distileriei Franceze" din localitate.

— D-na Doctor Suzana Grosi rămâne în localitate lunile Iulie și August. Consultații de la 3—6. Boale de femei-Faceri. Str. Anastasie Panu 45.

— Direcțiunea școalei profesionale de fete „*Elena Gh. Mârzescu*" din Iași, aduce la cunoștință că, schimbându-se organizația școlei cu începere de la Septembrie 1928 se vor primi și eleve externe cu plata de 1600 lei anual.

Acele care vor voi să ție dejunul în școală vor plăti la cantină o mică taxă care se va fixa ulterior.

ULTIMA ORA

SITUAȚIA POLITICA

Primul ministru la Regență

CONVOCAREA PARLAMENTULUI — D. TITULESCU NU DEMISIONEAZA

Bucureşti 10— Aseară a sosit în Capitală Regentul Buzdugan venind de la moşia sa din jud. Roman.

Guvernul ar fi solicitat această reîntoarcere în vederea ultimilor evenimente.

In acelaş scop primul ministru d. Vintilă Brătianu se va duce azi dimineaţă la Inalta Regenţă pentru a o pune la curent cu situaţia.

*

Consiliul de Miniştri a fost convocat pentru mâine după amiază, când d. Vintilă Brătianu va face o largă expunere asupra stabilizării. La acest consiliu va participa şi d Titulescu.

In cursul acestei săptămâni va apare în „Monitorul Oficial" convocarea adunării acţionarilor Băncei Naţionale.

Sesiunea extraordinară a Parlamentului

S'a hotărât definitiv ca Parlamentul să fie convocat în sesiune extraordinară între 20—22 Iulie. In vederea această d. Titulescu s'a intors aseară dela Balcic.

D. Titulescu nu demisionează

Se afirmă din cercuri autorizate că d. Titulescu a fost definitiv convins să nu mai demisioneze din guvern. Totuşi, din motive de sănătate, d-sa îşi va lua un concediu mai lung.

In locul d-sale va rămâne interimar la externe d. Duca.

Intrevederi şi consfătuiri

în Capitală

Bucureşti 10. — D. Vintilă Brătianu are dese întrevederi cu unii membri ai guvernului, pe care i-a sfătuit să nu părăsească deocamdată Capitala. Deasemenea d-sa l-a rugat personal pe d. N. Săveanu, preşedintele Camerei, să rămână la Bucureşti.

Eri după amiază d. Vintilă Brătianu a plecat la Mihăeşti, dar a promis că se reîntoarce azi dimineaţă la 11, când va avea o nouă consfătuire cu delegaţii financiari străini.

Cu expresul Orient de astăzi se reîntoarce în Capitală şi d. Oscar Chiriacescu, venind din Paris, unde a avut de îndeplinit o scurtă misiune în legătură cu împrumutul.

CINE VA FORMA noul guvern jugoslav

Un gest nobil al regelui Alexandru

Belgrad 10.—D. Baludici, ministrul Jugoslaviei la Berlin, a fost telegrafic chemat la Belgrad. După câte se anunţă d-sa va fi însărcinat cu formarea noului guvern.

*

Belgrad 10. — După moartea deputatului Pavel Radici, ucis în şcupcină în împrejurările cunoscute, regele Alexandru al Jugoslaviei şi-a exprimat dorinţa de a adopta doi copii ai defunctului. Implinind această dorinţă văduva lui Radici va încredinţa suveranului o fetiţă Nadiţa, în vârstă de 10 ani şi un băiat Pavel de 13 ani.

Nu s'a renunţat la salvarea lui Amundsen

Nou proect de salvare

Londra 10.—Din Kingsbay se anunţă că toţi comandanţii vapoarelor care participă la expediţia de salvare a naufragiaţilor de pe dirijabilul „Ita ia" şi al grupului Amundsen Gilbaud, s'au întrunit într'o consfătuire şi au discutat planul şi posibilităţile unei acţiuni comune.

In această privinţă s'a căzut de acord ca toate avioanele şi vapoarele să se pună în mişcare concomitent pentru căutarea naufragiaţilor.

Deasemenea s'a mai hotărît că, dacă în 14 zile nu se va da de urma lui Amundsen şi a celorlalţi tovarăşi, să se renunţe definitiv la salvarea lor.

Kelbony a murit

Londra 10.—Din Kingsbay se anunţă moartea inginerului Kelbony, care a făcut parte din echipa dirijabilului „Italia".

In momentul când s'a produs catastrofa Kelbony şi-a rupt piciorul şi din lipsă de îngrijiri s'a produs o cangrenă violentă

La sosirea aviatorului Lundborg, (salvatorul lui Nobile), Kelbony a fost găsit mort.

Eliberarea lui Pangalos

Atena 10. — Consiliul de miniştri întrunit eri a hotărît eliberarea lui Pangalos, fost prim ministru şi ministru de război.

Noul parlament grec

Atena 10.—Astăzi s'a publicat decretul de dizolvare a Camerii. Nouile alegeri vor avea loc la 19 August.

Parlamentul se va deschide la 17 Septembrie.

Mareşalul Pilsudski

a venit în România ?

Bucureşti 10— Toate ziarele afară de „Universul" publică ştirea că mareşalul Pilsudski n'a venit în România şi că şi-a amânat vizita pentru sfârşitul lunii curente.

„Universul" însă publică următoarea telegramă primită din Lvow :

Alaltăeri între orele 9 şi 10 a trecut incognito prin Lvow mareşalul Pilsudski. Pe peronul gării l'au întâmpinat mai mulţi generali, prieteni intimi.

Mareşalul Pilsudski a plecat îndată spre frontiera românească.

La ora 3 mareşalul a trecut graniţa şi peste noapte a poposit la un conac din apropierea Romanului.

Eri dimineaţă cu automobilul mareşalul Pilsudski a plecat spre Târgovişte, la vila prietenului său Dr. Scupievschi.

*

Bucureşti 10.— Ministerul de interne desminte ştirea că mareşalul Pilsudski ar fi intrat în ţară în împrejurările de mai sus

Cum încearcă să se salveze

FRAUDATORII TERENURILOR PETROLIFERE.

Bucureşti 10. — Judele instructor Enescu a citat noi informatori şi a făcut noi confruntări în chestia panamalei cu terenurile petrolifere. A fost interogat deputatul Gr. Stolea. S'au examinat acte şi planuri şi s'au făcut numeroase percheziţii. Dintre cei citaţi în această afacere câţi-va mai şireţi, dându-şi seama de pericol, au încercat să se lepede de aceste terenuri în mod fraudulos. Unii au făcut chiar declaraţii formale ministeru ui de industrii, cum că renunţă definitiv la terenurile lor, în favoarea Statului.

Câţiva mai dibaci, şi-au înstrăinat terenurile.

Din această cauză s'au ordonat anchete mai severe şi s'au luat măsuri stricte.

După dispariţia misterioasă

a bancherului Löwenstein

Ancheta unui expert englez

Londra 9. — Şeful secţiei de accidente al aviaţiei civile engleze, d. Maior Cooper, face cercetări minuţioase în legătură cu accidentul bancherului Loevenstein. Maiorul a examinat avionul cu care marele bancher a trecut canalul Mânecei şi pentru a putea ajunge la o concluzie exactă, va întreprinde în persoană zborul dela Londra la Dunkerque.

In timpul zborului maiorul englez va încerca să deschidă uşa exterioară, pe unde se spune că Lowenstein s'a aruncat în mare.

Cu această ocazie se va stabili în mod precis, dacă într'adevăr era posibil un accident sau dacă bancherul a vrut să se sinucidă.

Deocamdată avionul a fost confiscat din ordinul autorităţilor engleze.

De ce a fost exclus d-rul Ghelerter

DIN PARTIDUL SOCIALIST

Bucureşti 10.— D. dr. Ghelerter a fost exclus din partidul social-democrat. Cauzele pentru care s'a produs această excludere sunt de ordin politic şi administrativ.

Astfel s'a constatat că în timpul alegerilor din 1927, d. dr. Ghelerter a anihilat lupta începută de partidul social-democrat în unire cu opoziţia democrată, pentru dărâmarea regimului liberal, făcând în modul acesta, jocul oligarhiei.

Deasemenea a încurajat comunismul şi elementele lui, cu care partidul socialist a avut mereu de luptat.

A mai contravenit la programul socialist întocmind societăţi şi instituţii burgheze.

In plus d. dr. Ghelerter este acuzat că şi-ar fi însuşit o sumă de bani destinată ziarului „Socialismul".

Totodată d. d-tor Ghelerter a fost învinuit că în permanenţă a dus o campanie de bârfeli şi calomnii împotriva confederaţiei muncei, împotriva comitetului executiv central şi împotriva organizaţiilor muncitoreşti din provinciile alipite dovedind astfel în toate ocaziunile o rară aroganţă şi nedisciplină.

Ciocnire de trenuri

lângă Bacău

Bacău 10.— Trenul de marfă Mărăşeşti Panciu, pe când intra eri noapte în gara Faraoani, s'a ciocnit cu un grup de vagoane izolate ce se aflau pe linie.

7 vagoane au fost distruse, iar maşina trenului de marfă deteriorată.

Sunt câţiva uşori răniţi.

x Din indemnul d-lui dr. C. Tănăsescu, medic şef al oraşului, se înfiinţează în localitate un nou dispensar de sugaci, care va fi sub pus privigherea dlui dr. Argentoianu.

x Ni se aduce la cunoştinţă de către mai mulţi lucrători croitori că, întrucât lucrătorii croitori de haine gata — lagăr — au fost siliţi de patronii lor să lucreze câte 12—14 ore pe zi, aceştia s'au pus în grevă începând de Duminică 8 Iulie.

Lucrătorii sunt hotărâţi a menţine greva întrucât au fondurile de rezistenţă necesare.

La Grădina „Palace"

„The Six Bill Boy's"

orchestră clasică şi jazz prin excelenţă atrage atenţia publicului amator de muzică bună.

INFORMAŢII

x Se anunţă din Constanţa că a fost arestat acolo asasinul care a săvârşit crima dela hotelul Carol din Bucureşti.

x D. dr. Băjenaru, medic şef al regiunei c. f. r. a plecat aseară la Bucureşti, unde are loc azi o conferinţă a medicilor şefi cefeişti, la ministerul comunicaţiilor.

DOCTOR IN MEDICINĂ

M. WECHSLER

Specializat în Franţa în

ARTA DENTARĂ

Boli de gură şi de dinţi

Consult. 9-12 şi 2-7 p. m.

IAŞI, Str. Ştefan cel Mare 13

Casele Leon Mayer

ORA 2

Formalităţile împrumutului şi stabilizării

Modificarea proectelor de legi—Consfătuirea dela Banca Naţională

Bucureşti 10.—D. Oscar Kiriacescu, vicegurernatorul Băncii Naţionale, a sosit aseară în Capitală, venind dela Paris. D. Kiriacescu s'a prezentat azi dimineaţă d-lui Vintilă Brătianu cu care a avut o lungă convorbire.

Primul ministru a fost pus a curent de demersurile făcute de d. Kiriacescu la Paris, după instrucţiunile ce i s'au dat săptămâna trecută în chestia împrumutului.

D. Kiriacescu a informat pe d. Vintilă Brăteanu asupra tratativelor ce au urmat cu reprezintanţii financiari străini în legătură cu condiţiunile în care se va face împrumutul şi în special asupra cursului dobânzei şi a datei lansării acestui împrumut.

S'a reuşit să se facă o înţelegere aproape completă, urmând ca unele amănunte să fie întregite la Bucureşti, la sosirea delegaţilor financiari străini.

*

Sosirea delegaţilor străini în Capitală va lămuri complect cursul, dobânda şi data împrumutului, tranşele ţiecărui cerc, cât şi subscrierea fermă pe care o iau asupra lor bancherii din Franţa, Anglia, Olanda, etc.

Primul ministru a mai lucrat astăzi dimineaţă şi cu d. Eftimie Antonescu.

D. Antonescu a primit însărcinare de consilier tehnic şi juridic, în ceiace priveşte încheierea convenţiilor de împrumut şi stabilizare.

Moditioarea proeotelor

D. Vintilă Brăteanu, în urma convorbirilor avute cu d-nii Rist şi Bolgest în chestia stabilizării leului, a hotărât să introducă în proectele de legi unele indicaţiuni date de delegaţii francezi.

Nouile proecte ale stabilizării, modificate, vor fi revăzute şi verificate de d-nii Rist şi Bolgest, împreună cu d-nii Vintilă Brăteanu şi Victor Antonescu.

*

D. Vintilă Brătianu a cerut să se întocmească imediat de către direcţia generală a contabilităţii din ministerul de finanţe, tabloul cu situaţia încasărilor şi plăţilor interne, precum şi asupra întregii datorii flotante dinainte de război.

S'a întocmit o situaţie asupra rentei române posedate de germani. Valoarea acestei rente, deşi se ridică la suma de 700 mitioane let aur, a fost aproape jumătate introdusă de germani în timpul războiului în Belgia, Olanda şi alte ţări.

*

La ora 11 şi jum. d. Vintilă Brătianu a primit vizita d-lor Rist şi Victor Antonescu, cu care s'a întreţinut asupra stabilizării.

D. Victor Bădulescu, secretar general al ministerului de finanţe sosește Sâmbătă din Capitală, venind din Paris.

La Banca Naţională a avut loc azi dimineaţă o conferinţă între d-nii Burileanu şi Kiriacescu. Acesta din urmă a făcut o expunere asupra demersurilor dela Paris.

O interpelare senzaţională în Camera franceză

despre împrumutul României

Paris 10.—La sfârşitul şedinţei de ieri a Camerei franceze d. Poincaré a cerut să se amâne fixarea datei pentru desvoltarea interpelării deputatului Bergery, cu privire la împrumutul României.

Deputatul Bergery, răspunzând cererii primului mini tru, că România se chinueşte de şase luni să încheie un împrumut extern. D-sa şi-a exprimat îngrijorarea, în ceiace priveşte participarea Franţei la acest împrumut, deoarece partidul naţional-ţărănesc din România a declarat că va dezavua împrumutul încheiat de guvernul actual.

D. Bergery a adăogat că trebuie să se uite în Franţa de cele opt miliarde franci aur împrumutate înainte de război Rusiei.

D. Poincaré a răspuns, dând lămuriri, că guvernul francez cere garanţii asupra orcărui împrumut. In cazul de faţă este însă vorba de o operaţie de stabilizare, la care participă principalele bănci din lume.

Banca Franţei nu putea să nu se asocieze la operaţia de stabilizare monetară întreprinsă de o ţară amică cum este România.

Răspunzând unei întrebări a domnului Poincaré, deputatul Bergery a precizat că în adevăr a văzut pe mai mulţi reprezintanţi ai partidului naţional-ţărănesc din România, dar că şi d. Poincaré a primit pe aceşti reprezintanţi.

D. Poincaré a replicat cu vioiciune la această afirmaţie, spunând că de acord cu ministrul afacerilor străine a primit pe unii membrii ai partidului ţărănesc, însă nu aceia care l-au vizitat pe d. Bergery.

Bărbaţii politici pe care i-a văzut d. Poincare—a spus d. Bergery—nu aparţin unui partid de opoziţie, ci partidului ţărănesc în colaborare cu gnvernul liberal.

Interpelarea a fost amânată şi sesiunea parlamentului închisă până la toamnă.

Soarta naufragiaţilor dela Pol

Londra 10.—Din Kingsbay se anunţă că soarta naufragiaţilor dela Pol a devenit extrem de critică.

Timpul nefavorabil împiedică operaţiunile de salvare.

Se pregătesc noui expediţii pentru căutarea lui **Amundsen.**

INSERŢIE

Primim :

Domnule Director,

Subscrisul Solomon Stern, proprietar din Iaşi, vă rog să binevoiţi a face loc în onor. Dv. ziar, anexatei scrisori, din care rezultă că mi-am dat demisia din calitatea de preşedinte al Consiliului de administraţie al Băncei Cooperative de Credit Mărunt din Iaşi :

BANCA COOPERATIVA de Credit Mărunt şi Economie Societate Anonimă IAŞI

Iaşi 18 Iunie 1928

Str. Palat 2.

Domnului Solomon Stern, LOCO

Consiliul de Administraţie sesizat de demisiunea pe care aţi înaintat-o D-lui preşedinte a Centralei Băncilor Cooperative de Credit Mărunt şi persistenţa acestei demisiuni cât şi zădarnicile încercări de a vă determina să renunţaţi la dânsa, a luat în consideraţie că Dv. demisionaţi din bancă din pricina principiilor cari vă despart de unanimitatea consiliului.

Intrucât consiliul, consecvent cu hotărârile adunărei generale a Centralei Băncilor de Credit Mărunt rămâne strict pe punctul de vedere al convingerilor ce le are, s'a văzut cu multă părere de rău nevoit a primi demisiunea Dv.

In numele întregului Consiliu ca şi al tuturor membrilor cooperativei noastre, vă mulţumim din suflet pentru toată osteneala ce v'aţi dat la creaţiunea, ridicarea şi prosperarea acestei bănci şi ca o dovadă hotărâtă de solicitudinea şi recunoştinţa ce vă purtăm, am decis proclamarea Dv. ca membru de onoare al băncei.

Continuăm însă a vă socoti drept colaborator al nostru şi vom apela întotdeauna la sfatul şi experienţa Dv.

Primiţi vă rugăm D-le Stern, asigurarea sentimentelor ce vă păstrăm.

Banca de Credit Mărunt
Societate Anonimă Cooperativă

Fred Şaraga, M. Isac Moscovici, Gherşin L. Iossler, Zeilig Avram, Avram, L. Sylver, Dr. Frühling.

DOCTOR

Mihai Goldenberg

Dela Facultatea de Medicină din Paris

BOLI INTERNE

STOMAC şi INTESTINE

Consult. 9-11 — 3-6

strada Ştefan cel Mare No. 2

(Casele Hirschensohn).

DOCTOR

Sebastian Pineles

medic de spital

Specializat la Paris şi Viena

în boli de copii şi sugaci

RAZE ULTRAVIOLETE

Consult. 2—4 p. m.

str. Gh. Mârzescu 16, etaj

(Casele foste Kessim)

DOCTOR

A. Hoffmann

fost intern al Spitalului Socola

Boli nervoase şi mintale

Boli de nutriţie

Consult. 9-11 a. m.—4-7 p. m.

str. Ştefan cel Mare 13

(Intrarea prin bolta farmaciei Conver (Pollak)

Dr. L. BALLIF

medic primar

BOLI MENTALE ŞI NERVOASE

str. Alexandri No. 5

(Laboratorul Dr. Franke)

Consult. 5 — 7 p. m.

Dr. H. Wechsler

Boli interne, Genito-urinare

Sifilis

DIATERMIE

pentru boli urinare, boli de femei, reumatism, nevralgii, migrenă, gută, diabet, boli de stomach etc

Consult: 8-11 a. m. 2-8 p. m.

IAŞI, str. Armeană 4

ŞTIRI DIN ŢARĂ ŞI STRĂINĂTATE

„OPINIA"

literară şi artistică

(Continuarea din pag. I-a)

afirmă unii istorici. Există însă mare îndoeală, dacă această încercare va reuşi, întrucât nu se ştie precis dacă în mormântul indicat, se află în realitate cadavrul lui Don Carlos. In orice caz cercetătorii specialişti au de lucru şi fel de fel de teorii şi ipoteze n'au întârziat să se afirme!.

O conferinţă preţioasă.

La Sorbona, profesorul francez de Martonne a ţinut o conferinţă despre Basarabia, arătând că această provincie trebuie să aparţină României. Marele învăţat, prin date şi documente neîndoioase, a dovedit că Basarabia a făcut totdeauna parte din Moldova, fiind locuită aproape în întregime de romîni.

Profesorul de Martonne a precizat cu atât mai bine adevărul acestor fapte, cu cât d-sa a vizitat ţara noastră în repetate rânduri.

Diferite ştiri.

— *S'a descoperit* o lucrare a lui Stendhal. Este vorba de un roman neisprăvit intitulat „Roz şi verde".

— *„Căpitanul de gheaţă"* aşa se intitulează poemul eroic despre generalul Nobile, scris de Gabriele d'Annunzio. După cum se afirmă, autorul îşi bate joc de nefericitul explorator al polului nord.

Biblioteca din pământ.

De curând, la o reuniune literară, cunoscutul humorist englez Bernard Shaw a fost întrebat de un medic începător:

— „Dvs trebuie să ştiţi; unde este cea mai mare bibliotecă medicală?"

Shaw zâmbi ironic şi răspunse:

— „In pământ, dragul meu; fiecare răposat este o operă medicală".

Despre prietenie.

— Când sânt cu prietinul meu, nu sânt singur, dar nu sântem doi *(Barthélemy)*.

— Amorul şi politica sânt moartea prietiniei *(Carmen Sylva)*.

— Bărbatul este în prietinie, ceiace femeia este în dragoste *(J. P. Richter)*.

— Amicul tuturora este amicul nimănui *(Bourdaloue)*.

— Prietinia a două femei începe sau sfârşeşte prin a fi un complot împotriva unei a treia femei *(Alphonse Karr)*.

După logodnă

El:—Am primit până acuma cincizeci de felicitări.

Ea:—Desigur de la creditori.

El:—Ba nu; sânt vreo şase şi de la alţii.

In Iaşul de altă dată

(Continuare din pag. I-a)

liteanu s'a mutat la Bucureşti unde a deschis o librărie, făcând bune afaceri.

*

Un alt comerţ ce a dispărut din Iaşi, este şi comerţul de timbre poştale pentru colecţii. Un foarte cunoscut filatelist a fost Samuel Şaraga, un frate al cunoscutului librar ieşan Elias Şaraga din str. Păcurari.

Erau colecţiuni rare de timbre pe cari nu le găseai de cât la Şaraga, cari îşi începuse comerţul sub bolta dughenelor Paşcanu, unde astăzi se găseşte o tutungerie. Decedatul Mihai Stihi bun cunoscător în ale timbrelor şi pasionat colecţionar, spunea că dacă voeşti să fii sigur că exemplarul rar pe care îl cumperi este autentic, numai la Şaraga îl poţi găsi, căci lui nimeni nu'l poate trece un exemplar prefăcut, în locul unui veritabil.

Artistul de pe vremuri Belador, înainte de a se înscrie la Conservatorul de declamaţie, pe când era în liceu, se ocupa şi el cu vânzarea de timbre poştale pentru colecţii şi devenise şi el la Iaşi un bun cunoscător. Totuşi exemplarele rare şi scumpe, ca mărcile cu cap de bou, româneşti şi altele nu. mai la Şaraga se puteau găsi.

Rudolf Suţu

Doi aviatori poloneji la Iasi

Primirea.—Vizitele în oraş.—Plecarea.

Ieri dimineaţă au sosit în localitate doi aviatori poloneji.

Ei au venit în zbor din Bucureşti şi s'au oprit o zi la Iaşi, fiind în drum spre Varşovia.

Avionul polonez a aterisat pe aerodromul Grupulu I Aviaţie. Aviatorii ieşeni în frunte cu d. maior Argeşianu, Comandantul Grupului local au făcut o călduroasă primire colegilor lor poloneji.

*

După ce s'au odihnit puţin cei doi aviatori poloneji, însoţiţi de d-nii căp. Stanislav Cramer, din armata polonă şi care-şi face stagiul la Regimentul 13 Inf., lt. Francisc Schvartz şi lt. Baila, au început vizitarea oraşului.

Dimineaţa ei au vizitat Universitatea, Catedrala Metropolitană, iar după amiază Palatul de Justiţie şi alte instituţii de frunte.

Aviatorii străini au declarat că au rămas încântaţi de cele văzute în oraşul nostru.

*

Aseară la orele 9 ofiţeri din grupul I Aviaţie au oferit un banchet la „Elisée" în onoarea colegilor lor poloneji.

Cei doi aviatori poloneji au fost găzduiţi la hotel „Palace".

Astăzi dimineaţă la orele 8 ei au pornit în zbor direct spre Varşovia.

P.

Curier judiciar

Tribunalul de vacanţă

Instanţele judecătoreşti iau vacanţă pe ziua de 15 Iulie.

Pentru vacanţă s'au constituit următoarele complecte la Tribunal:

Dela 15 Iulie—la 15 August; d-nii Eşeanu, preşedinte şi Agricola Ionescu şi Iorga.

Dela 15 August la 15 Septembrie, d-nii Râşcanu, preşedinte şi Dimitriu şi Gavrilescu.

Fraudele cu contingentarea

In faţa Tribunalului secţia II a venit ieri spre judecare procesul fraudelor cu contingentarea cerealelor la Gropniţa, în care sunt implicaţi d-nii D. Atanasiu, D. Udişteanu, fostul director al federalei şi comercianţii Berghenştein, Ştern, Ornştein şi alţii.

Tribunalul a admis o nouă serie de martori şi a amânat procesul pentru ziua de 12 Octombrie.

Delapidările

Tribunalul s. II a admis rapoarte de expertiză în procesele d-lor Gh. Niculea de la Movileni şi Ç. Nastase de la Podul Iloaie, ambii acuzaţi de delapidări la băncile populare.

— Pentru a se cita noi martori acelaş Tribunal a amânat şi procesul de delapidare al conductorilor poştali Drăguşin, Perju şi Mandache.

Faliment

Tribunalul secţia III a declarat în stare de faliment pe comerciantul Paul Rozner proprietarul unui magazin de manufactură din str. Ştefan cel Mare.

Iar Ataţchi

Cabinetul III instrucţie, continuând cercetările în afacerea furturilor de bijuterii, l'a citat până acum de două ori pe faimosul multimilionar Nuhăm Ataţchi.

El nu s'a prezentat sub motiv de boală.

Pentru astăzi Ataţchi a fost citat din nou. In caz când nici de astă dată nu se va prezenta, e vorba ca Ataţchi să fie din nou arestat.

Fraudele dela P.-Iloaie

Cabinetul II instrucţie a continuat ancheta fraudelor dela administraţia din P-Iloaie.

Parchetul a primit noi reclamaţii cu privire la delapidările dela casieria comunală.

Comerciantul S. Abramovici din P.-Iloaie a sesizat Parchetul că un mandat de câteva mii de lei i-a fost anulat, întrucât suma i-a fost încasată de casier.

Instrucţia e în curs.

Neregulile cu pădurile din Basarabia

Ieri au fost citaţi la Cabinetul II Instrucţie 15 informatori în afacerea neregulilor cu pădurile din Basarabia, între care şi d. Sebastian Teodorescu, fostul primar al Chişinăului, care e şi inculpat.

l. p.

Cum va fi renovată gara Iaşi

Din planurile d-lui ing. Emil Niţescu, directorul regiunei noastre c. f. r., se poate vedea felul cum va fi refăcută gara locală. Intr'adevăr d-sa vrea să realizeze proectul de a moderniza complect vechea clădire. Lucrările vor începe de îndată ce se vor putea muta birourile în noua aripă.

Prefacerea localului se va duce la îndeplinire prin construirea unui hall central măreţ, de la care va pleca în ambele direcţiuni un culoar transversal, pe care vor da toate încăperile, precum restaurant, săli de aşteptare, etc.

In afara de acestea, se va mai construi un etaj peste cele existente.

Mai târziu, când fondurile vor permite, se vor prelungi şi complecta persoanele, astfel că trenurile locale vor pleca dela cele două extremităţi şi numai trenurile în transit vor ocupa mijlocul. Apoi se vor construi succesiv patru noui peroane, uşurând astfel plecarea trenurilor, precum şi accesul călătorilor.

Deasemenea se caută soluţia construirii halei maşinelor. Cea mai logică şi ieftină se pare că este ridicarea acestei hăli între gară şi şoseaua naţională. Această lucrare s'ar putea face uşor şi repede cu şase milioane lei.

Fără îndoială planurile d-lui ing. Niţescu sânt şi frumoase şi utile. Ar fi de dorit ca autorităţile superioare să-i dea în această direcţie concursul larg şi atît de necesar.

Două atacuri banditeşti lângă Iaşi

Mai mulţi săteni jefuiţi, pe şoseaua Pârliţi-Lăpuşna.

Prefectura de judeţ a fost înştiinţată telefonic, despre două atacuri banditeşti comise astă noapte în apropiere de Iaşi.

Mai mulţi călători au fost atacaţi pe şoseaua Pârliţi-Lăpuşna, de către o bandă compusă din trei indivizi mascaţi şi înarmaţi.

Primul atac

Pe la orele 9 seara un convoi de trei căruţe, în care se aflau mai mulţi locuitori din com. Buesiuc-Lăpuşna, trecea pe şoseaua Pârliţi-Lăpuşna.

Când călătorii au ajuns la locul numit Pietriş, trei indivizi mascaţi şi înarmaţi cu revolvere, au apărut în mijlocul şoselei, descărcând focuri de armă în aer. Drumeţii au fost opriţi; şi cu mâinele sus, au fost daţi jos din căruţe.

In urmă sătenii au fost aşezaţi la rând în marginea şoselei, iar unul dintre banditi i-a percheziţionat, luându-le banii şi toate obiectele ce le-au găsit asupra lor. Suma jefuită dela cei şapte săteni este de 14.000 lei.

In „haine albe"

Nemulţumiţi cu mica sumă găsită la victimele lor, banditii au dat ordin drumeţilor să se dezbrace. Apoi tâlharii au luat încă nişte mărfuri din căruţe, şi au dispărut.

Victimele, printre care sunt şi gospodarii Ion Nedelcu şi Ilie Precu, au venit în „costume albe" la postul de jandarmi din Pârliţi, anunţând cele petrecute.

Indată s'au format potere care au patrulat toată noaptea pe şoselele din împrejurimi, fără însă a da de urmele banditilor.

Al doilea jaf

După comiterea primului atac, banditii nu s'au declarat mulţumiţi.

In drum ei au întâlnit pe săteanul Gh. Ciobotaru din com. Pârliţi-Iaşi, care mergea cu căruţa la câmp. Cei trei banditi l'au somat pe Ciobotariu să se oprească; luându-i câteva sute de lei şi căruţa cu doi cai; după care s'au făcut nevăzuţi.

*

Autorităţile locale au fost înştiinţate despre aceste jafuri, şi s'au luat urgente măsuri pentru urmărirea şi prinderea îndrăzneţilor banditi.

D. căpitan A. Alexandrescu, comandantul companiei de jandarmi, a dat ordine urgente pentru formarea de potere în regiunea unde au fost comise jafurile, luând contact şi cu companiile de jandarmi ale judeţelor vecine, pentru urmărirea tâlharilor.

Săteanul Ion Nedelcu, una din victime, a dat câteva indicii preţioase asupra tâlharilor, şi astfel se speră că aceştia vor fi prinşi.

x Ziaristul Ion Georgescu, fost redactor la „Romînia Nouă" din Chişinău, învinuit de lèse-majestate, a fost condamnat la o zi închisoare.

Stafii pe stradă la Bârlad

In ultimele nopţi, locatarii străzii Opanez din Bârlad au trecut prin momente de panică. Câteva case au fost neîntrerupt bombardate cu pietre şi toate sforţările de a descoperi pe autorii acestor atacuri nocturne au rămas zadarnice. Unii locuitori mai naivi şi superstiţioşi cred că stafiile se plimbă noaptea prin oraş. Alţii mai cu bun simţ socot pe drept cuvânt, că bombardamentul este o glumă proastă a unor derbedei sau cheflii.

Sinuciderea unei tinere profesoare

La Timişoara s'a sinucis d-ra Magdalena Boncescu, în vrâstă de 24 ani, originară din Iaşi şi profesoară la liceul de fete „Carmen Sylva". Ea s'a aruncat în canalul Bega, unde s'a înecat.

Este de remarcat că acum trei ani un frate al d-rei Boncescu, s'a sinucis deasemenea, aruncându-se de pe un vapor în Canalul Mânecii.

O domnişoară contaminată de scarlatină

fage de acasă

In str. Eternitatea No. 64 la locuinţa cizmarului Meer Friedman s'a declarat un caz de scarlatină. Bolnava, o fată de 17 ani, a fost izolata în spitalul Evreesc.

Ceilalţi copii, au fost puşi sub supraveghere.

De două zile însă, fata de 18 ani, Beti Friedman a dispărut de la casa părinţilor.

Cum fata este însă contaminată cu scarlatina—spre a se evita noi contaminări—serviciul sanitar a cerut poliţiei să pue în urmărire pe sora bolnavei.

S'au dat circulări sergenţilor de noapte şi zi, precum şi agenţilor de la Brigada de Urmărire.

INFORMAŢII

x *La banchetul de la Strunga, care a urmat după solemnitatea desvelirii bustului lui Ion Ionescu dela Brad, d. Victor Iamandi, luând cuvântul şi declarând că vorbeşte în urma solicitării d-lui Manolescu-Strunga, a cerut d-lui Argetoianu, ca liberalii moldoveni să nu mai fie neglijaţi.*

In raspunsul său, d. ministru Argetoianu le-a dat nesăturaţilor o lecţie de solidaritate, în ce priveşte conducerea şi directivele partidului liberal.

D. Argetoianu a arătat că ei nu pot urma altă cale decât cea indicată de conducerea partidului.

x La solemnitatea inaugurării, bustului lui Ion Ionescu dela Brad, care a avut loc Duminică la Roman, a luat cuvântul, din partea partidului naţional-ţărănesc, d. prof. N. Costăchescu

x Rămăşiţele pământesti ale mult regretatului dr. Wittner, mort la Paris, vor fi aduse în Iaşi şi înhumate la 21 Iulie.

D. dr. Cazacu, se'interesează personal pentru ca cheltuelile de transport, să fie acoperite de ministerul sănătăţei.

x Membrii Camerei de Comerţ au fost convocaţi în şedinţa publică, pentru Joi 12 a lunei curente, ora 5 p. m.

La ordinea de zi se găsesc chestiunele următoare:

Raportul delegaţilor Uniunei Camerelor de Comerţ, Oboarele, Infiinţarea de antrepozite la vama Iaşi, etc.

In caz când numărul membrilor nu se va putea complecta, şedinţa se amână pentru Sâmbătă 24 Iulie, când are loc cu ori ce număr de membrii prezenţi.

x A fost numit cu titlu definitiv d. N. Benjariu, profesor pentru specialitatea „istorie geografie", în învăţământul comercial al băeţilor din localitate.

x Ziarul „Politica" din Capitală şi-a suspendat temporar apariţia.

Piaţa Valutară

Leul la Paris a cotat ieri 5,15; la Zurich 3.18.

Devizele în Capitală au notata Francul francez 6,46; belga belgiană 32,92; francul elveţian 31,66; lira engleză 800; dolarul 183,55; lira italiană 8,63: coroana cehă 4.87; Rentenmark 39,24

x Judecătoria Ocol II Urban a condamnat la câte 50 lei amendă pe 10 cărciumari din Păcurari, care au contravenit la ordonanţa Primăriei de a nu întrebuinţa ghiaţa naturală.

x Din cauza neîndeplinirii unor forme, licitaţia pentru noile lucrări de la Palatul Muncei din stradela Banu, va avea loc la 21 Iulie.

O industrie în plin progres

este aceia a Societăţei *General Motors*.

In timp ce toate fabricile de automobile americane la un loc, produc 998.531 automobile, singur General Motors vinde 492.234 maşini Cadillac, La Salle, Vauxhall, Buick, Oakland, Oldsmobile, Pontiac şi Chevrolet precum şi camioane G. M. C., adică exact pe jumătate din totalul producţiei americane.

Numai fabrica Chevrolet produce astăzi 5200 automobile pe zi.

Publicaţiune

Se aduce la cunoştinţa generală, că în ziua de 16 August 1928 ora 10 dimineaţa, se va ţine la Comandamentul Corpului 4 Armată Iaşi (Palatul Roznovanu) str. Ştefan cel Mare, licitaţie publică cu oferte închise, pentru cumpărarea a 25 vagoane grâunţe (orz şi ovăz), din noua recoltă, predabile la Iaşi.

Licitaţia se va ţinea în conformitate cu dispoziţiunile art. 72—83 din Legea Contabilităţei Publice a Statului.

Caetul de sarcine se poate vedea la Comandament (Serviciul Intendenţei), în orice zi de lucru, între orele 12—13.

Odată cu oferte e, concurenţii vor depune şi garanţia de 10 la sută din valoarea furniturei.

Proprietarii, arendaşii şi Obştiile Săteşti pot depune oferte şi înainte de data ţinerei licitaţiei, pentru angajamente prin bună înţelegere.

P. P. P. Cereţi pretutindeni

DOCTORUL
R. DAMSKER
str. Ghica-Vodă No. 44-46
MEDICINA INTERNA,
SIFILIS şi GENITOURINARE
tratează prin
DIATHERMIE
Bolile interne, reumatismul, guta, nevralgii, etc.
Bolile urinare şi boli de femei
Cons. 8—11 a. m. şi 3—7 p. m.

DOCTOR
DoraCoslowsky
MAMOŞ
de la clinicile din *Paris* şi *Montpellier*
BOLI DE FEMEI, NAŞTERI
Consult. 3—6 p. m.
Strada Cuza Vodă No. 16

De închiriat
apartament nou, în strada Păcurari 29, vizibil între orele 9—12 dim.

DE INCHIRIAT o locuinţă la o v e în regiunea Copoului, 5 minute departare dela Tramval. A se adresa strada I. C. Brătianu 132.

BACALAUREATUL

(Continuare din pag. I-a)

Dar chestiunea bacalaureatului angajează întreaga problemă a învăţământului la noi. Ea pune în discuţie plaga ruşinoasă şi deplorabilă a intervenţionismului, programul de învăţământ, sistemele pedagogice, pregătirea corpului didactic. Elevul, mladă flexibilă şi tabula rasa la început, poate, printr'o instrucţiune la care să colaboreze atât părinţii cât şi şcoala, să ajungă aproape întotdeauna acolo unde era menit să ajungă.

Dacă însă rezultatele sunt altele, faptul se datoreşte la noi, unui neechilibrat şi unilateral program analitic şi adeseori nepregătirii corpului didactic. Ziarul nostru a vorbit acum câteva zile de sistemul nenorocit al supliniorilor ignoranţi sau al titularilor lipsiţi de orice dragoste pentru dăscălit.

Elevul nu învaţă cu tragere de inimă. Acesta-i marele rău Profesorul nu se ocupă îndeajuns şi chibzuit de elev. Mulţi profesori cred că menirea lor e să asculte numai şi să pue note. Incolo nu fac nimic. Si că avem dreptate, e concludent faptul că la fiecare liceu găsim unul sau mai multe obiecte, pe care toţi elevii le învaţă cu plăcere. Aceasta se datoreşte desigur numai metodei de predare a profesorului respectiv.

Vine apoi chestiunea programului analitic, care nu mai răspunde de multă vreme, nici puterilor elevului la unele obiecte, şi nici vr'unei necesităţi practice, ceea ce-i foarte important. Este o concepţie nenorocită la noi, aceea a tradiţiei în programul de învăţământ. Mentalitatea şi necesităţile sociale au evoluat şi cu ele şi preferinţele elevilor, dar programul de învăţământ şi metodele pedagogice au rămas staţionare.

Că eroarea e evidentă şi fundamentală rezultatele bacalaureatului ne stau în faţa eloquent.

Alarma pe care o dăm e firească şi necesară. Se impune ca organele de conducere ale învăţământului nostru să mediteze cât mai serios cu ocazia acestui sfârşit de an şcolar. Sistemul de învăţământ actual e perimat. O reformă radicală care să corespundă necesităţilor şi mentalităţii timpului e cerută imperios.

Ea nu trebue să întârzie căci altmintrelea vom ajunge din nenorocire, la un dezastru cultural

MARIN HORIA

ANUL XXIV No. 6344 — 3 LEI EXEMPLARUL — JOI 12 IULIE 1923

ABONAMENTE

Lei 1000 pe un an
„ 500 „ 6 luni
„ 300 „ 3 luni

OPINIA

ZIAR POLITIC COTIDIAN

ANUNCIURI se primesc la toate Agenţiile de Publicitate şi la Administraţia ziarului Iaşi—Str. Gh. Mârzescu 17

VINTILISMUL ANTIDILUVIAN

Emisiunea noastră

D. Rist a înţeles dintr'o simplă lectură a cifrelor Băncei noastre Naţionale, un lucru pe care Ministrul nostru de Finanţe a pus—numărăm pe degete—unsprezece ani ca să nu-l înţeleagă. Anume că inflaţia emisiunei noastre n'are un caracter ordinar, ci are caracterul excepţional care, după războiu, l'au prezentat finanţele multor State noi.

Se numeşte inflaţie trecerea emisiunei dincolo de limitele permise de cuvertura existentă la banca de emisiune. Vechiul principiu, exprimat în cărţile prăfuite cu cetirea cărora s'a hrănit exclusiv d. V. Brătianu, cerea ca emisiunea—pentru a fi sănătoasă—să aibă un „plafon" adică un *maxim* de aşa natură încât conversiunea să fie ori când asigurată, astfel ca posesorul unui bilet să poată, la cerere, să schimbe acest bilet, prezentându-se la banca de emisiune, contra monedei aur pentru valoarea căruia biletul este libelat. Emisiunea trebuia deci să fie acoperită ca un stok în aur suficient.

Acest principiu vechi a fost însă dărâmat de evenimente. Presupunem, în adevăr, că un Stat şi banca sa de emisie, prin urmare, nu dispune de un singur dram de aur. Insamnă că el n'are dreptul la nici o emisiune, că n'are dreptul să posede o monedă, că locuitorii trebue să practice schimbări în natură ca popoarele primitive? Ciudată şi periculoasă restricţiune. Şi totuşi o atare restricţiune, dl. V. Brătianu a încercat să o impue ţărei. Dacă absolut tot aurul nostru ar fi fost evacuat la Moscova şi ar fi dispărut acolo, şi dacă un servitor, măturând după războiu în subsolurile Băncei Naţionale, ar fi găsit o monedă jubilară de 50 lei uitată şi ar fi predat'o guvernatorului, dl. Vintilă Brătianu ar fi judecat că idealul pentru emisiunea noastră ar fi fost ca ea să nu atingă decât 1 o de lei. Cinci cetăţeni ai României întregite ar fi tost fiecare posesorii fericiţi a câte o hârtie de 2o de lei: ceilanţi locuitori ai ţărei ar fi posedat numai terenuri, mine, case sau mărfuri. Mintea cetitorului nu poate decât să se revolte împotriva acestui ideal vintilist atât de simplist; şi totuşi acest ideal, având o bază mai puţin exagerată, a predominat în economia ţărei dela războiu încoace.

Am cunoscut inflaţia, desigur. Dar ceia ce trebuia căutat nu era mijlocul de a reduce emisiunea, şi astăzi insuficientă, ci mijlocul de a spori cuvertura peste valoarea ei actuală. Germania a găsit soluţia, Ceco-Slovacia de asemenea. Financiarii liberali ai noştri nici n'au căutat-o. Şti-va oare Vice-Guvernatorul Băncei Franţei, cu autoritatea sa de străin — la noi din nenorocire, singura indiscutabilă—să impue un punct de vedere pe care cumînţenia simplistă a d-lui Brătianu nu l'a acceptat dela nici un sfătuitor român?

NECULAI DALU

ASPECTE

Pentru cei dela Doftana

Deţinuţii politici dela Doftana fac apel la presă pentru a le lua apărarea şi a cere direcţie generale a închisorilor schimbarea regimului inchizitorial la care sânt supuşi.

Din acel apel extragem următorul pasaj, edificator:

„Mizeria fără de pereche pe care o îndurăm este în deobşte cunoscută; raţia alimentară cazonă, cea prevăzută şi pusă în socoteală se compune în zile normale din 6oo gr. de mămăligă în 2 porţii şi pe tru 2 mese, 35o gr. de cartofi (cam 2 cartofi pentru o masă); de 3 ori pe săptămână este prevăzut să ni se dea: 45o gr. de pâine în loc de mămăligă, 25o gr. de cartofi şi 190 gr. de carne. Insă ceiace se dă la bucătăria închisorii administrată de anumiţi favorizaţi, deţinuţi de drept comun, nu conţine nici jumătate din această raţie mizerabilă. Este pur şi simplu apă chioară, bucăţele nemistuibile şi nehrănitoare de „carne" împuţită şi o mămăligă care conţine jum. apă şi un sfert de mălai necernut.

„Anii de închisoare trăiţi cu această alimentaţie distrugătoare, ne-au prefăcut pe toţi în nişte ruine de oameni. Numa tuberculoşi în faţă înaintată sunt pân'acum 30 la sută dintre noi"...

Condamnaţi, în cea mai mare parte, pentru delicte imaginate de organele poliţieneşti, deţinuţii politici sânt supuşi la regimul descris pentru a fi suprimaţi pur şi simplu; pedeapsa cu moartea neexistând formal în codul nostru penal şi sistemul „fugei de sub escortă" fiind prea deochiat, s'a inaugurat executarea lentă prin înfometare.

Cunoaştem deţinuţi de drept comun eliberaţi de la Doftana şi cari ne povesteau că aveau posibilitatea să se alimenteze din belşug şi astfel se explică de ce —după ani de detenţiune în cea mai grozavă închisoare au ieşit de acolo sănătoşi, gata să înceapă de la capăt tâlhăriile şi crimele.

Ceeace este însă îngăduit hoţilor şi asasinilor, nu e permis intelectualilor şi muncitorilor condamnaţi pentru idei; cu prilejul desbaterii publice a cazului M. Gh. Bujor, s'a văzut grozăvia dela Doftana: raportul fostului director general al închisorilor Rădulescu, a fost un strigăt de alarmă şi eram în drept să nădăjduim o îndreptare.

Dar guvernul, pe ale cărui bănci se află „socialistul sui-generis" Lupu, n'a luat nici o măsură, nu s'a sesizat macar de campania presei care cerea milă pentru victimele regimului arbitrarului şi laşităţii.

Nefericiţii dela Doftana cer iar sprijinul presei; îl acordăm necondiţionat, ne unim glasul nostru cu al lor stins de foame şi suferinţe şi cerem dreptate, cerem îndurare, cerem puţină omenie: cine să audă însă glasul nostru? guvernul? partidul liberal? patronii fraudatorilor cu terenurile petrolifere?

G. SPINA

AVIONUL LUI LOEWENSTEIN

Acesta este avionul bancherului belgian Alfred Loewenstein, cu care acesta a pecat peste canalul Minecii acum cîteva zile. Lîngă primul bărbat din stînga clişeului, se deschide uşa avionului, pe unde marele financiar a căzut în mare în împrejurările cunoscute.

„OPINIA" LITERARA ŞI ARTISTICA

Semenii noştri.

Trăim o epocă păcătoasă. Aproape zilnic auzim cazuri din ce în ce mai meschine;—părinţii incestuoşi, zugrumătorii de femei, proxeneţii bestiali au ajuns atât de banali şi obicinuiţi, încât orori e lor mărşave impresionează la fel ca orce alt fapt divers. O femeie dintr'un oraş german a bătut recordul pasiunilor morbide şi s'a îndrăgostit de un câne, cu care avea legături de alcov. Ei bine, lăcomia voluptăţilor de astăzi înfrânge cu adevărat crezul cu imaginaţia cea mai fertilă. Foametea simţurilor face ravagii printre contimporanii noştri, care mai toţi sânt trupuri fără sentimente şi burtă fără suflet. E crudă negreşit aceasta evidenţă, care ne zvârle to dispreţul ei în faţă. Dar nu-i ne putem opune, şi n'o putem desminţi: —Sântem păcătoşi!..

I. b.

FAPTE

Scandalul teatral

După cum se dovedeşte, acţiunea societăţii universale a teatrului a dat faliment. Certurile dintre Gémier—Bernard de o parte şi Bernstein-Verneuil de cealaltă parte, au afirmat definitiv că această societate, care trâmbiţează mereu proecte pacifiste, şi-a desmintit scopul şi compromis reputaţia. Un indiciu sigur în această privinţă este faptul, că ciclul de spectacole dirijate de Bruno Walter în cadrul reprezintaţiilor societăţii universale a teatrului, a fost primit cu indiferenţă, aşa încât e probabil să fie suspendat.

Festival român la Paris.

Acum câteva zile postul de emisiune radiofonică „Radio-Liberté" din Paris a dat un festival, al cărui program era compus din operile compozitorului român Stan Golestan. La acest festival şi-au oferit concursul mai mulţi cântăreţi de seamă, printre care şi d-ra Florica Berceanu-Petrova, soprană lirică din Bucuresti.

Ziarele franceze vorbesc în termeni elogioşi de această modestă manifestare artistică.

Dragostea femeilor

Humoristul german Saphir, din pricina fizicului său puţin agreabil, n'a prea trăit bine cu Eros, zeul amorului. Deaceia foarte frecvent el îşi epuiza ironia şi talentul, zeflemisind dragostea şi pe interpretele ei. Despre acestea Saphir obicnuia să afirme:

„Nu este femeie, care să nu vrea să fie iubită şi deaceia mai nu există una care într'adevăr să nu fie iubită. Dealtfel femeia nu iubeşte întotdeauna pe aceia care o iubesc; dar nici nu-i ucăşte, cât timp crede că e iubită de ei".

In acest adevăr, probabil că Saphir încerca să găsească mîngâierea necesară.

Diferite ştiri

— *Societatea autorilor* dramatici din Capitală a hotărât să ceară ministerului artelor favoarea, ca pe viitor nici un turneu prin ţară să nu fie subvenţionat, dacă nu va fi compus exclusiv ca repertor din piese român şti.

— *Suzy Prim*, cunoscuta actriţă franceză, va interprinde la

(Continuarea în pag. 4-a)

Un magistrat, o vină şi o pedeapsă

Comisia disciplinară de pe lângă înalta Curte de Casaţie—sezisată de ministrul justiţiei—a pedepsit pe judecătorul N. Râmniceanu din Scorţeni (Bacău) cu pedeapsa „mustrării" şi pierderea salarului pe 15 zile, pentrucă lipseşte nemotivat de la serviciu şi *„nu cunoaşte legile de aplicaţiune curentă"*.

Sperăm că pe viitor, d. jude din Scorţeni nu va lipsi de la serviciu decât cu motivare în regulă. Nu înţelegem însă cum va putea o „mustrare" să bage dintr'odată cunoştinţa legilor în capul judecătorului?

Sau poate în judecarea pricinelor, textul şi spiritul legii e lucru secundar. O fi ştiind şi d. ministru al justiţiei câte ceva...

G.

Trăznet în casă

In cursul unei furtuni la Tarbas (Spania) trăznetul a căzut asupra casei unui anume Sacoume, carbonizând pe nevasta sa, care dormea în pat alături de soţ. Acesta s'a ales numai cu spaima.

Evocări

Alexandru Badareu şi Stejar Ionescu

«Ochiul nu vede bine pe Dumnezeu de cât printre lacrimi».

(Victor Hugo)

Pierderea extrem de dureroasă a mult iubitului Stejărel Ionescu, valorosul literat şi redactor al „Opiniei", a zguduit puternic inimile tuturor celor cari l-au cunoscut, l-au iubit şi l-au apreciat, pentru toate frumoasele calităţi ale sufletului şi minţii sale luminate. Lacrimi au curs din belşug, lacrimi de sinceră durere şi lacrimi vor mai curge încă multă vreme şi totdeauna, când sufletele curate şi adânc simţitoare îşi vor aminti, în orice împrejurare, de bunul, blândul, înţeleptul intelectual muncitor vrednic şi caracter desăvârşit: *Stejărel Ionescu.*

*

Mă duc cu mintea la anii din urmă...

Marele nostru îndrumător Alexandru Badareu, rămas viu totdeauna în inimile noastre, în acţiunea intensivă ce o desfăşură în toate direcţiile vieţii sociale şi economice, foarte bucuros îşi manifesta cea mai vie simpatie pentru talentele şi vrednicia tinerilor intraţi în lupta vieţii, încurajându-i şi îndrumându-i pe calea cea bună.

In anul 1911, un grup numeros de intelectuali, în marea majoritate profesori din Bucureşti şi Iaşi, se grupează împrejurul lui Alexandru Badareu şi scot revista politică-literară *„România Viitoare"* care în timp de 4 ani desfăşoară concomitent cu ziarul „Opinia" o frumoasă şi rodnică activitate.

Programul acestei activităţi politico-literare era în esenţă următorul:

„Muncă, ordine în toate şi disciplină socială severă; menţinerea instituţiilor bune şi folositoare, îndreptarea celor rele, crearea celor necesare; trezirea în sufletele fraţilor iubirea raţională de patrie, iubirea de trecutul şi viitorul neamului întreg românesc; multă atenţie laturei economice".

După încetarea apariţiei revistei „România Viitoare", directorul şi inspiratorul ei, admirabil organizator şi diriguitor de energii, îşi concentrează atenţiunea asupra gazetei „Opinia", grupând în jurul ei talente de mare valoare şi colaboratori devotaţi.

Stejărel Ionescu a fost unul dintre tinerii colaboratori mult apreciat de Marele îndrumător Al. Badareu, care în cei 6 ani de activitate gazetărească adesea ori elogiindu-i talentul şi rarele-i calităţi sufleteşti, îşi punea mari speranţe în viitorul frumos al acestui tânăr distins. Dar, vai, soarta crudă îl răpeşte din cea mai întensă şi rodnică activitate literară, după un an dela moartea acelui care a dat viaţa şi prestigiu *„Opiniei"*, îndrumări sănătoase colaboratorilor.

Stăpânindu-ne durerea, ochiul nostru să vadă bine pe Dumnezeu printre lacrimile noastre sporite de noua suferinţă crudă ce o încercăm.

Victor Munteanu

Din toată lumea

Expoziţia ororilor—Ministrul englez de higienă a hotărît să deschidă un muzeu, pe care îl denumeşte „al ororilor".

In această curioasă expoziţie se găsesc toate aparatele utilizate de femei pentru a slăbi, pentru a se îngrăşa sau a-şi menţine silueta.

Deasemenea se află expus şi tot cortegiul de văpsele şi cosmeticuri, pe care sexul slab le întrebuinţează cu atâta pasiune nefolositoare.

In modul acesta, ironizând toate obiectele modei şi luxului femenin, ministrul englez al sănătăţii speră să îndrepte moravurile decoltate de astăzi. Cum se mai înşală ministrul naiv!..

*

Inconjurul lumii— Americanii John Myers şi pilotul său Colliyer, îşi continuă zborul anevoios, dorind cu tot dinadinsul să facă înconjurul lumii în 23 zile. Ei au plecat din New-York şi au ajuns la Paris după cinci zile. Din capitala Franţei aviatorii s'au îndreptat spre Berlin, de unde vor porni mai departe, potrivit proectului lor iniţial.

Specialiştii afirmă însă că foarte greu întreprizii americani vor reuşi să-şi realizeze această tenace ambiţie.

*

Turneul lui Şaliapin. — După incidentele pe care Şaliapin le-a avut la Londra, el a hotărît să întreprindă un mare turneu în celelalte ţări europene.

Turneul va începe de abea la sfîrşitul lunei Noembrie, deoarece pînă atunci marele cîntăreţ rus are de îndeplinit angajamente plătite cu totul excepţional. Apoi, în primul rînd, Şaliapin va da cîteva spectacole la Budapesta şi poate încă unul la Bucureşti.

*

Crima unor copii. — Din Dieppe (Franţa) se anunţă că trei copii, jucîndu-se laolaltă cu un bătrîn servitor anume Pierre Volhan, l-au închis în glumă pe acesta într'un butoi. Dar în clipa ceia, cuprinşi de patima jocului, copii n'au mai vrut să libereze pe servitor din poloboc, ci i-au dat drumul pe povîrnişul unei pante primejdioase.

La poalele dealului, cînd s'a deschis fundul butoiului, servitor a fost găsit mort.

Actualităţi politice

Democraţie destrăbălată

Cu deosebită mirare am luat cunoştinţă de excluderea d-nului dr. L. Ghelerter din partidul social-democrat.

In special noi ieşenii cunoaştem pe acest medic idealist, umanitar şi talentat care aproape 40 ani— prin cele mai mari jertfe personale — a creat şi menţinut un spirit democratic în masele muncitoare din Iaşi şi din alte părţi ale Moldovei. Prin părţile noastre, totdeauna d. dr. Ghelerter a fost stimat ca socialist şi iubit ca om şi ca medic.

„Oculta socialistă" din Bucureşti aduce d-nului dr. Ghelerter acuzaţii perfide şi stupide, toc mai din acele acte care fac cinste unui om şi care dovedesc consecvenţa unui socialist.

Dr. Ghelerter a creiat spitale, policlinici, azili şi societăţi de ajutor, şi pentru asta i se spune că a făcut „instituţii burgheze"!

Dr. Ghelerter a combătut tactica proastă a coaliţiei sterpe cu burghezia; şi pentru aceasta e pus la index de nişte „tovarăşi" intoleranţi şi nepricepuţi.

Nici nu mai relevăm alte acuzaţi inconştiente aduse contra omului care s'a distins o viaţă întreagă prin cinste şi abnegaţie.

Observăm numai că, din răutatea şi incapacitatea conducătorilor, se distrug în România mişcările democratice, aşa cum au făcut „şefii" socialişti cu partidul lor, încă din 1920, şi cum mai fac şi astăzi.

Critică negativă

Ultimele interviewuri ale d-lor Maniu şi Madgearu—deşi nu cuprind lucruri noui—conţin o critică justă asupra situaţiei politice interne.

Dar, un lucru: am învăţat cu toţii că cutare sistem este ilegal, cutare act e rău, cutare gest e nedrept, cutare atitudine e primejdioasă. Chestia este, **ce acţiune pozitivă şi eficace** *în treprind naţional-ţărăniştii, pentru înlăturarea unor situaţiuni rele?*

De criticat, criticăm cu toţi, — dar numai cu vorbe, şi fără acţiuni hotărâte, nu facem nici o ispravă.

X.

Inainte de a pleca la băi, nu uitaţi să vă abonaţi la „Opinia"!

PĂRERI SI OBSERVAŢII

Filosofia şi Viaţa

Filosofia este considerată de cei mai mulţi ca o activitate de pură gândire abstractă, care n'are nici o legătură cu realitatea, iar filosoful e adesea privit ca un om ciudat, care „pluteşte în nori" sau în „alte sfere" cu gîndirea şi imaginaţia sa şi nu ţine seamă de realitatea care-l înconjoară. Dar faţă de părerile mulţimii ignorante sau ale semi-docţilor, gînditorii au răspuns aproape întotdeauna cu dispreţul lor. Pentru omul comun, dacă nu este sclavul realităţii, înseamnă că nu ţii seama de dânsa. Filosoful nu desconsideră realitatea, dar caută un punct de vedere superior prin care să şi-o explice, cu alte cuvinte o întregeşte prin gândirea sa.

Realitatea, deşi e continuă, nu se înfăţişează decît fragmentar cunoaşterii noastre, încât chiar dacă lucrurile s'ar opri numai aici şi tot ar fi nevoe de această activitate mintală de ordonare, clarificare şi întregire a materialului, pe care ni-l oferă lumea exterioară şi pe care-l recepţionăm prin simţuri. Dar mergând mai departe, vedem că mintea noastră nu se mărgineşte numai să cunoască, ci caută şi vrea să şi explice. Acest proces de explicaţie însă nu poate fi efectuat decât iarăşi printr'o colaborare a datelor experienţii cu activitatea gândirii noastre, activitate care acum are un rol preponderant. Prin urmare spiritul nostru nu are numai funcţiuni receptive, ci şi funcţiuni care prelucrează materialul adunat. Orice proces de cunoaştere dar, presupune dualitatea aceasta de subiect, obiect şi oricât am căuta să ne mărginim numai la realitate şi la cunoaşterea ei, activitatea noastră mintală trebue să intre în joc.

Când este vorba de explicare, cum am mai spus, gândirea noastră are o deosebită importanţă. Deci a te mărgini la „realitate" nu poate fi considerat de cât dintr'un punct de vedere foarte relativ.

Se mai spune apoi, că filosoful este omul idealului, că el are posibilitatea de a-şi făuri idealuri după plac, atunci când realitatea îl nemulţumeşte sau îl desminte crud prin brutalitatea şi indiferenţa sa. Aici trebue să răspundem, că atunci când filosofia este considerată ca disciplină a idealului e necesar să se aibă în vedere două lucruri. Intâi să se precizeze noţiunea de *„ideal"* şi atunci vom găsi că idealul e o combinare în alt mod a elementelor realităţii, prin

(Continuare în pag. IV-a)

Sunteți primul care gustă mâncarea ?

Credeți că sunteți primul care gustă mâncarea, insă mâna boalei e mai sprintenă. Inainte ca să atingeți mâncarea, musca a și murdărit-o. Musca umblă cu picioarele murdare pe masă, presârând germenii bolii ucigătoare pe alimentele preparate cu ingrijire. Apărați-vă sănătatea - ucideți muștele cu Flit.

Flit vă curăță casa în câteva minute de muște purtătoare de boli, țânțari, ploșnițe, gândaci, furnici șiureci. El pătrunde în crăpături, unde insectele se ascund și se prăsesc și le distruge ouăle.

Flit distruge moliile și larvele lor care mănâncă țesăturile. E ușor de întrebuințat. Nu pătează. Chimiști cu reputație mondială au perfecționat Flit-ul. Fatal insectelor e nevătămător omului.

De vânzare la drogherii farmacii, vopselării, marile magazine, ferării.
Exclusivitatea generală DROGHERIA STANDARD,
București, Strada Zorilor No. 2

Bidonul galben cu banda neagră.

DISTRUGE : **Muște, Țânțari, Furnici, Ploșnițe, Gândaci, Molii, Pureci.**

La Grădina „Palace"

„The Six Bill Boy's"

orchestră clasică și jazz prin excelență atrage atenția publicului amator de muzică bună.

Cursuri pregătitoare

de vară cu profesori de stat, **în localul gimnaziului „M. și B. Wachtel"** *str. Sărăriei 147.* sub direcțiunea d. **I. Constantinescu,** profesor la lic. Național, ajutat de următorii colegi : **A. Scriban,** profesor la liceul Internat și Militar
C. Stamboliu, profesor la liceul Național,
N. Negru, profesor la liceul Internat,
C. I. Botez, profesor la Șc. Comercială Superioară.
A. Popovici, profesor la liceul Internat,
C. Cojocaru, șef de lucrări la Universitate,

Se primesc eleve și elevi de curs secundar din orica *categorie,* fie particulară, sau din școlile Statului (licee, gimnazii, șc. normale, comerciale, sau militare), care doresc să treacă în Septembrie examene de **corigență, integrale** sau de **bacalaureat.** — — Cursurile se deschid la 15 Iulie c. — —

Tot în aceiași zi vor începe și lecțiile pregătitoare *pentru absolvenții școlilor primare* care vor să fie admiși în clasa I secundară (licee, gimnazii, etc.).

Direcțiunea își ia obligațiunea ca cursurile să se facă cu cea mai mare regularitate, pentru ca materia să fie isprăvită și repetată. — *Cursurile de fete vor funcționa separate.*

Inscrierile încep chiar de acum și continuă zilnic între 8—12 dimin., 3—7 după am., în cancelaria gimnaziului „M. și B. Wachtel". — Elevii săraci gratis.

Apa minerală naturală de VICHY

IZVOARELE STATULUI FRANCEZ

CELESTINS — Guta, Gravela, Diabet, artritism
GRANDE-GRILLE — Boli de Ficat.
HOPITAL — Boli de stomac.

Sare Vichy-Etat pentru a se prepara singur apa alcalină digestivă
Pastile Vichy-Etat după masă ușurează digestiunea.
A SE FERI DE IMITAȚIUNI

„CONCORDIA"

Soc. Rom. de Asigurări în Bacău cu sediul în București
STRADA ACADEMIEI No. 8
care a plătit până în prezent suma de
peste **Lei 125 milioane**
a înființat pe lângă celelalte ramuri de asigurări și ramura de asigurări populare cu amortisment prin tragere la sorți lunare.
Pentru orice informațiuni, vă rugăm a vă adresa cu încredere la : **Reprezentanța Generală** *Iași, str. Cuza Vodă 32*
SE CAUTA AGENȚI BINE RETRIBUITI

Incercați și veți adopta superioara

LAMA DE RAS

a lumei elegante

SOUPLEX

Oțel suedez, supra-ascuțită întrebuințare îndelungată
de vânzare la drogherii, parfumerii și galanterii

România
Tribunalul Jud. Iași, secția III-a
JURNAL No. 4909

Văzând raportul D-lui Judecător Sindic sub No. 2940 | 928 cu care ne trimite lucrările relative la continuarea de comerț, cerută de Soc. falită Avram și M. Zilberman din Iași.

Văzând că din procesul verbal dresat de D-l Judecător Sindic sub No. 3224 din 2 Iulie 1928, se constată că din 20 creditori înscriși la masa acestui faliment au votat pentru continuarea comerțului cerut de numiții falițI : un număr de 17 reprezentând suma de 723.748 l i, lipsind trei creditori înscriși la masa credală cu suma de 64913 lei, astfel că întrunindu-se majoritatea în număr și sumă, dispozițiunele art. 804 cod. com. sunt îndeplinite.

Pentru aceste motive
Tribunalul
D spune

Autorizâ pe falițI Avram și Max Zilberman Soc. în num colectiv din Iași ca să continue comerțul de manufactură, galanterie și confecțiuni de dame în Iași str. I. C. Brătianu No. 151 pe timp de un an cu începere de la data acestui Jurnal în condițiunele arătate prin procesul verbal dresat de Dl. Judecător Sindic sub No. 3224 din 2 | 7 1928.

Dat astăzi 2 Iulie 1928.
(ss) M. Eșianu, (ss) N. B i nariu
Grefier, (ss) I. Popovici

Român a
Sindicatul Falim. Trib. Iași

Prezenta copie fiind conformă cu originalul aflat la Dosar No. 20 | 928, se legalizează de noi.
Grefier, N. Boureanu Bârliba
No. 3088 — 1928 Iulie 9.

Curs de Preparație

Pentru admiteri în Gimnazii, Licee, Școli Militare, Normale de băeți și de fete, pentru burse sau solve, corigenți, etc. garantând reușită.
Pretențiuni foarte modeste.
Părinții, elevii(e), sunt rugați a se adresa cu toată încrederea la : AL. TATARANU
Sf. Haralambie 11 Iași

CAUT CAMERĂ mobilată cu pensiune. A se adresa la ziar sub G.

De închiriat

apartament nou, în strada Păcurari 29, vizibil între orele 9—12 dim.

Cartierele noui ale Iașului

Zilele acestea ne-am întâlnit cu un grup de subofițeri locuitorii în noul cartier din dosul târgușorului Copou care ni s'au plâns că de un an jumătate cel puțin umblă pe drumuri de la „Ana la Caiafa" de la primăria Copou, la primăria orașului Iași ; de la Serviciul Sanitar la Prefectura de județ ; de la Medicul Circ. la Ministerul Sănătății și nimeni nu le-a luat în serios, nimeni nu a voit să le asculte păsurile și nevoile lor.

Iată despre ce-i vorba :

Cartierul acesta parcelat dat subofițerilor din garnizoană, de către primăria de Iași a fost lăsat la voia întâmplărei fără să se mai intereseze de el, măcar că oamenii și-au construit case, gospodării de sute de mii lei imediat ce li s'a dat terenul.

De un an și jumătate mulți din subofițeri locuiesc acolo dar au de luptat cu greutăți neînchipuite.

Intâi cartierului nou nu i s'a deschis stradă de ieșire în târg și oamenii trec ca vai de ei prin gardul de sârmă al unui locuitor vechiu al târgușorului Copou—norocul că le dă voie omul —2) Nu i s'a dat apă și lumină și 3) trag în pieptul lor și a copilașilor toată putoarea și miasmele dela abatorul târgușorului care se mărginește cu noulle construcții și pe sub ferestrii cărora se scurge toată murdăria ce provine din tăierile de vite ce se fac zilnic. Să nu se creadă că poate abatorul are canal ; nu. Murdăria era lăsată să se împrăștie pe câmp, iar acum în ogrăzile noulor locuitori, se strânge în băltoage pline de infecții. Mai mult, alături de abatorul de care amintim mai sunt a tele două particulare : unul de păstrămărie și altul de porci ; să-și închipuiască oricine în afară de autoritățile care nu vor să audă, în ce mizerie trăiesc oamenii de cari vorbim și care au locuințele în vale, în dosul celor trei abatoare !

Dacă va fi necesar, vom reveni cu alte amănunte.

Dr. H. Wechsler

Boli interne, Genito-urinare
Sifilis
DIATERMIE
pentru boli urinare, boli de femei, reumatism, nevralgii, migrenă, gută, diabet, boli de stomach etc
Consult : 8-11 a. m. 2-8 p. m.
IAȘI, str. Armeană 4

DOCTOR
A. Hoffmann

fost intern al Spitalului Socola
Boli nervoase și mintale
Boli de nutriție
Consult. 9-11 a. m.—4-7 p. m.
str. Ștefan cel Mare 13
(Intrarea prin bolta farmaciei Coniver (Pollak)

DOCTOR
Sebastian Pineles

medic de spital
Specializat la Paris și Viena
în boli de copii și sugaci
RAZE ULTRAVIOLETE
Consult. 2—4 p. m.
str. Gh. Mârzescu 16, etaj
(Casele foste Kessim)

Inainte de a pleca la băi, nu uitați să vă abonați la „Opinia" !

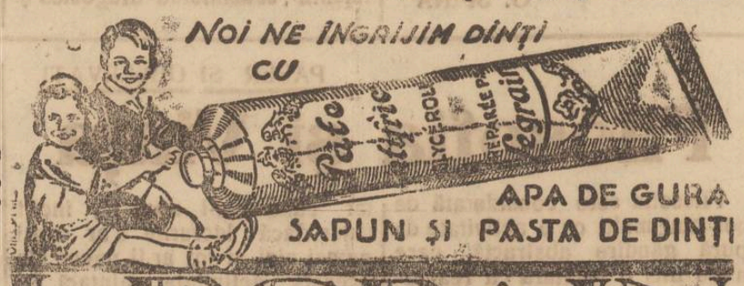

EGRAIN

BAILE VATRA-DORNEI

Stațiune balneo-climatică în Bucovina, județul Câmpulung-mold. Altitudine 804 metri.

Băi de nămol și eccid carbonic, Băi de soare și lumină — băi idro-electrice — Institut modern de mecanoterapie sistem Zander-Herz și de idrologie — Labarator chimic și balneologie — Diatermie etc. Medici specialiști. Personal școlit.

Prin recaptarea izvoarelor, debitul și eficacitatea apelor minerale a fost considerabil sporite. A se cere prospect gratuit la Ad-ția băilor.

Prelungirea termenului pentru încetățenirea evreilor

„Monitorul Oficial" No. 119 din 2 Iunie 1928, publică legea votată de Corpurile Legiuitoare, prin care se modifică o dispoziție a l gei pentru *dobândirea și perderea naționalității române* și anume *art. 67* din sus arătata lege.

Iată, în adevăr cum sună — modificat—art. 67 :

Toți locuitorii cari nu vor fi cuprinși în aceste liste sau nu vor fi obținut hotărârea judecătorească potrivit art. 64 de la data promulgărei legei de față, nu pot dobândi naționalitatea română de cât prin mijloacele arătate la art. 7 și următorii :

Se exceptează absenții de la domiciliu, cari având dobândită de drept naționalitatea română potrivit art. 56, vor putea cere până la 31 Decembrie 1928 primarului comunei respective inscrierea în registrul de naționalitate.

Primarul va hotărâ asupra cererei numai pe baza avizului conform al Ministerului de Justiție, căruia îi va trimite cererea și actele ce o însoțesc.

Decizia primarului se dă cu drept de Apel la Tribunal și recurs la Casație în termenele prevăzute de art. 64 și 65.

Indeplinirea lucrărilor de constatarea naționalității române este pusă sub supravegherea și autoritatea Ministrului de Justiție.

*

Comparând art. 65 astfel modificat și cu cel din legea Mârzescu, vedem că procedura s'a schimbat și că se acordă o prelungire a termenului de obținere la cetățenia română

Formalitățile s'au schimbat mult și sau ușurat; pe de altă parte acei cari au neglijat să facă aceste formalități, au posibilitatea să capete acum cetățenia română.

Sperăm că lucrurile au fost înțelese și cei care au neglijat au timpul să câștige ceia ce erau să piardă. Căci a dobândi cetățenia română prin legea de încetățenire e foarte greu și aproape iluzoriu pentru marea mulțime.

Și astfel concetățenii noștri din teritoriile alipite vor avea ocazia să devie cetățeni români, spre deosebire de evreii din regat pentru care cetățenia română —credem pe acei cari au întârziat să facă declarațiile de cetățeni—a ajuns iar un ideal ce nu știm dacă se va mai îndeplini. Mii de oameni născuți în țară, ostași ai armatei române, viitori luptători ai integrității neamului, întreabă ce au de făcut ?

Și nu le putem da nici un răspuns, căci formele noui de încetățenire sunt foarte costisitoare și desigur vor sta în cartoanele ministerului de justiție ani și ani, așa cum stăteau odată cererile de indiginat în arhivele camerilor, fără să mai ajungă vre'o dată la consiliul de miniștri pentru căpătarea jurnalului de admitere.

Ca o chestie de echitate și de rezolvarea completă a încetățenirei evreilor regățeni care în nici un caz nu vor fi mai prejos de cât viitorii cetățeni din teritoriile alipite, guvernul ar trebui să vie cu o lege de acordarea unui termen prin care și aceștia să poată face opțiunile pentru cetățenia la care au dreptul și pe care o doresc.

H. GHERNER

Din capriciile Poștei

Din partea d-lui ing. D. A. Gheorghiu primim aceste rânduri :

„S'a mai spus în ziare că poșta Iașului doarme ; eu o cred în complectă letargie ; dovada : telegrama urgentă No. 7 expediată de la Galați în dimineața zilei de 1 Iulie a. c. prin care mi se vestea moartea părintelui meu, mi-a fost înmânată abia a doua zi la orele 12. La fel și cu telegrama urgentă No. 397 | 673 din 2 Iulie a. c.

Despre scrisori, este o nenorocire ; vai ! de cel ce ar avea interese urgente judiciare sau comerciale, — o scrisoare—data stampilei poștei — sosită la Iași în dimineața zilei de 30 Iunie, îmi este înmânată abia la 9 Iulie după prânz și câte altele le țin la dispoziție. Rog organele în drept a cere o nouă majorare a taxelor poștale și avansarea cu decorare a personalului P. T. T. !"

Ing. D. A. Gheorghiu
Copou

Misterioasă epizootie

în județul Iași

Prefectura de județ a fost înștiințată astăzi dimineață de către notarul com. Rădenii Vechi (Iași), că o boală necunoscută bântuie în regiunea acelei comune, făcând numeroase victime printre oi.

Zilnic mor câte 10—15 oi, fără ca să se poată preciza din ce cauze, sau să li se poată aduce vre'un ajutor.

Prefectura a dat ordin medicului veterinar al circ. Ungheni, să se transporte în com. Rădeni pentru a lua urgente măsuri în legătură cu epidemia care face ravagii printre oi.

INFORMAȚII

x *Un primar rebel.*— D. Gavril Toma, primarul com. Epureni (Iași) a fost suspendat din această funcțiune pe timp de jumătate de lună, cu pierdere de salar, pe motiv că nu a executat un ordin al prefecturei.

x Individul Ion Ionescu din str. Bul. Ferdinand 20, găsit ascuns într'un canal din strada Bul. Elisabeta colț cu str. Arcu și fiind suspect a fost înaintat poliției spre cercetare.

x Săteanul Gh. Ciobotariu din com. Pârliți-Iași, care a reclamat jandarmilor că a fost atacat alaltăeri de bandiți, pe șoseaua Pârliți-Lăpușna, a simulat jaful.

In realitate el a venit cu căruța pe câmp și a încercat să fure fânețul altor săteni, dar a fost prins și arestat.

x In urma grevei declarate de lucrătorii croitori-lagăr—o delegație de patroni s'a prezentat d-lui inspector al muncii, d. Ciurea, solicitând intervenția d-sale pentru aplanarea conflictului.

Au fost ascultați și delegații lucrătorilor. D. inspector Ciurea le a promis toată solicitudinea.

x D-nei Eugenia Vasan din București, fiind în gara Iași, pe când se urca în trenul de București, i s'a furat poșeta cu o sumă de bani.

x Școala comercială elementară și superioară de fete din Iași roagă corpul didactic, să plătească globalul pe trim st ul Iulie a. c., conform dispoziției Administrației Financiare ; — în caz contrar nu se va putea încasa leafa pe vacanță.

x Săteanul C. Gavrilaș din Căușani—Chișinău, a reclamat eri poliției gării, că fiind în trenul Chișinău—Pașcani, un isteț pungaș de buzunare i-a sustras din haine un portmoneu cu 3.000 lei.

x D. Paul Drubă, a fost numit consul al Germaniei al orașelor Iași, Cernăuți, Suceava, Câmpul Lung, Rădăuți, Storojineț, Dorohoi, Fălticeni, Roman, Neamț, Hotin, Soroca, Bălți, Dorohoi și Lăpușna.

x TEATRALE— Premiera revistei scriitorului *Adrian Pascu* se anunță peste două zile. Lucrarea conține două acte și un prolog, divizate în cinci tablouri.

Anume : Prologul— *„Când își vârâ dracul coada"!..*

Tabloul I: *„In așteptarea trenului"*. Tabloul II : *„Panorama Națională"*. Tabloul III : *„O noapte la papaga'ul alb"* și tabloul IV : *„In anul 2000"*.

In decursul acestor tablouri defilează tot ce s'a petrecut mai deosebit în cursul ultimului an.

Decorurile noui vor produce senzație prin originalitatea construcției, iar orchestra va fi complectată cu elemente de jazz.

Se prevede un succes deosebit.

x Continuându-se cercetările în legătură cu neregulele de la primăria Sipote (Iași), s'a stabilit cu d. V. Alexiuc, fost primar nu are nici o legătură cu aceste afaceri, de oarece d-sa n'a emis nici o ordonanță de plată.

Răspunzători asupra neregulilor dela com. Șipote sunt d. A Marandei, locțuitor de primar, precum și notarul comunal.

x Au fost predați poliției indivizii : Leon Gherșcovici din str. Mlaștinei 34, Aba Micle din Com. Fo ești și Spriţman Strul din Bălți care fiind găsiți fără acte, au mai încercat și să mituească pe sergent cu suma de 20 lei.

x In com. Copou (Iași) s'au declarat 6 cazuri de scarlatină și tusă convulsivă.

ULTIMA ORA

Inalta Regenţă urmăreşte de aproape
tratativele pentru împrumut şi stabilizare

Bucureşti 11.— Ieri după amiază au continuat la ministerul de finanţe, conversaţiunile între d-nii Vintilă Brătianu, Victor Antonescu, Ch. Rist şi Bolgest.

Inalta Regenţă este în mod permanent informată de mersul tratativelor. Primul ministru a fost ieri în audienţă la Inalta Regenţă, şi va fi primit astăzi din nou.

Incă nu s'a fixat data definitivă a convocării parlamentului în sesiune extraordinară.

Un atac naţional-ţărănesc

Ziarul „Dreptatea" oficiosul partidului naţional-ţărănesc, publică un violent atac la adresa d-lui Vintila Brătianu, acuzându-l că face mari greşeli în chestia împrumutului şi a stabilizării şi că nu-şi dă seamă ce înseamnă a încheia acum împrumutul şi a-l lansa abia în toamnă. Ar trebui să se conducă după pilda Belgiei.

Ziarul opoziţionist recomandă d-lui Vintilă Brătianu să-şi vie în fire. In caz contrar, trebue gonit de la putere şi exepediat la Royat ca să-şi caute de sănătate. Regenţa are cuvântul şi este datoare să pue capăt aventurilor nenorocite.

Voiajul Reginei Maria
în Statele-Unite şi Canada

Bucureşti 11. — In ziua de 19 Iulie, M. S. Regina Maria părăseşte Balcicul şi se duce la Curtea de Argeş, pentru a asista la parastasul de un an de la moartea Regelui Ferdinand. Parastasul se va oficia în ziua de 21 Iulie de către I. P. S. S. Mitropolitul Pimen şi toţi Episcopii, în prezenţa membrilor familiei regale, a Inaltei Regenţe, a membrilor guvernului, a corpului diplomatic etc.

După parastas, Regina Maria se va stabili la Sinaia pe tot timpul verei, de unde va face două excursii la Bran şi Sovata.

*

Din cercurile Palatului se anunţă că spre sfârşitul anului, Regina Maria împreună cu Prinţesa Ileana vor face un lung voiaj în America, pentru a vizita regiunile industriale din Statele-Unite şi instituţiile agricole din Canada. Voiajul va ţine 3 luni de zile.

Un extraordinar atac fusese pregătit
de deţinuţii de la Ocnele-Mari
Planul atacului asupra trenului Bucureşti-Sibiu

Bucureşti 11.—Ancheta asupra evadării dela Ocnele Mari a dus la descoperiri senzaţionale.

Banditul Al. Niţei a mărturisit că fusese pregătită evadarea tuturor celor peste 330 deţinuţi. Ei puseseră la cale asasinarea directorului închisorii şi a comandantului gărzii. Apoi trebuiau să rupă firele telegrafice şi telefonice şi să pue stăpânire pe clădirile închisorii şi pe împrejurimi.

In ziua de Marţi 10 Iulie, bandiţii trebuiau să atace trenul Bucureşti-Sibiu la care erau informaţi că va fi ataşat un vagon-penitenciar cu faimosul bandit Vladimir Brandabura. Ceata de răufăcători plănuise să elibereze pe Brandabura şi să-l facă căpitan. Apoi ar fi început operaţi la în stil mare.

In caz de primejdie de a fi prinşi, bandiţii elabora eră un întreg plan de a se strecura prin codri şi a trece în Rusia sau Bulgaria.

ASASINATUL DIN CHIŞINĂU

D-na Kolontai e nebună

Chişinău 11.—D-na Kolontai, arestată în legătură cu asasinarea ziaristului Iacubovici, a fost supusă unui examen medical.

Medicii au constatat că d-na Kolontai e nebună. Ea a fost trimisă la spitalul central de boli nervoase, pentru a fi supraveghiată în deaproape.

Sciziunea partidului social-democrat
în urma excluderii d-lui dr. Ghelerter

Bucureşti 11 — In urma excluderii d-lui dr. L. Ghelerter, partidul social-democrat s'a rupt în două :

O parte, urmează pe d-nii Ilie Moscovici, Titel Petrescu, Jumanca, Flueraş etc.

Altă parte recunoaşte conducerea d-lor dr. Ghelerter, V. Anagnoste, Voitek etc. şi se intitulează „partidul socialist al muncitorilor".

Partida d-lui dr. Ghelerter arată că s'au comunicat presei informaţii false şi perfide.

Acuzaţia ridicolă că dr. Ghelerter şi-ar fi însuşit bani de-a ziarului „Socialismul", se reduce la faptul că dintr'o sumă de 600 dolari veniţi ca ajutor din America, dr. Ghelerter a dat 100 dolari ca ajutor unei văduve sărace, iar restul a fost încredinţat d-lui C. Petrescu care are a-şi da socotelile.

Moartea episcopului
de Satu Mare

Cluj 11.—La Satu Mare a încetat din viaţă, în vrâstă de aproape 90 ani, episcopul romano-catolic Tiberiu Bornemisa, răpus de pneumonie.

Defunctul este ultimul episcop de Satu Mare, de oarece prin Concordat, eparhia aceasta a fost contopită cu eparhia Oradea.

Sinucidere de pe un vapor
O studentă bulgară se aruncă în Dunăre

Giurgiu 11.— La punctul Magagonia pe Dunare, o femee a sărit în apă, de pe bordul vasului austriac „Jupiter". Nefericita n'a putut fi salvată.

S'a stabilit că sinucigaşa se numeşte Dafinca Nicov, e în etate de 25 ani şi e studentă, soţia studentului bulgar Nicov de la universitatea din Strasburg (Franţa).

Se pare că actul disperat se datoreşte lipsurilor materiale.

In jurul asasinării lui Protogherov

Rusciuc 11. — Cercetările continuă pentru descoperirea asasinilor generalului macedonean Protogherov.

Aseară s'au răspândit pe străzile Sofiei manifeste clandestine cu fotografiile macedonenilor Atanasov şi Protogherov, şi cu explicaţia că „aceştia şi-au primit pedeapsa".

PANGALOS a fost eliberat

Atena 11. — Consiliul de miniştrii s'a întrunit aseară şi a hotărât eliberarea lui Pangalos.

In consecinţă fostul prim ministru al Greciei a fost pus astă noapte în libertate.

Sinucidere

Bucureşti, 11. — Tânărul Gh. Dragomir din str. Zidurile 15, într'un acces de paralizie generală, s'a spânzurat de o grindă a casei.

Grindină în Vlaşca

Giurgiu 11.—O ploae torenţială însoţită de grindină, s'a abătut ieri asupra jud. Vlaşca. Au fost distruse semănăturile în comunele Chiriacu, Scurtu şi Furculeşti.

Şapte case
distruse de incendiu

Cluj 11.—Un puternic incendiu a distrus şapte locuinţe din târgul Uifalău, la 28 klm. de Cluj.

S'a stabilit că focul se datoreşte neglijenţei unor copii, care s'au jucat cu nişte chibrituri.

D. dr. Lupu... nu este jovial

Bucureşti 11.— Corespondentul din Bucureşti al ziarului „Patria" din Cluj, d. Em. Samoilă, a scris un articol cu privire la fondurile de construcţii.

Intr'o parte a acestui articol d. Samoilă a scris, că „d. dr. Lupu, ministrul muncii, este jovial".

Cenzorul din Cluj a suprimat cuvântul „jovial", socotind pe bază că e-o expresi subversivă.

Viaţa în închisoare
a noului Landru

Paris 11. — Zugrumătorul de femei Rey se găseşte în greva foamei de 9 zile.

Judecătorul de instrucţie d. Poggia care s'a transportat la închisoarea în care se află arestat Rey, nu a putut lua sadicului Landru nici un interogatoriu din cauza completei epuizări fizice.

Pierre Rey a răspuns gardienilor care-l sileau să mănânce : „Sunt nouă zile de când nu mai mănânc de loc ; de altfel, am mâncat timp de 64 ani, acum a sunt sătul !"

Criminalul e ferm hotărât să mentină greva.

Doctorul închisorii a încercat să-l hrănească, introducându-i lapte prin nara dreaptă cu ajutorul unei sonde.

Dar Rey cu ultimul efort de care era capabil a smuls sonda din nas, respingând imediat prin gură laptele introdus.

Toate insistenţele doctorului şi a gardienilor de a se hrăni au rămas fără ecou.

Medicul închisorii va încerca să-l alimenteze din nou, servindu-se de o sondă mult mai puternică.

*

Rey trăeşte într'o celulă cu alţi doi tovarăşi. E taciturn şi foarme des cu treziri brusce, când cu lăcomie apa ce i se aduce.

*

Fiica d-nei Focé victima dela vila Eglantina a înştiinţat pe judecătorul de instrucţie că se constitue parte civilă.

*

Ieri, doborît de foame, Rey a consimţit să se alimenteze.

Dr. L. BALLIF
medic primar
BOLI MENTALE ŞI NERVOASE
str. Alexandri No. 5
(Laboratorul Dr. Franke)
Consult. 5 — 7 p. m.

La toaleta matinală

dă adevărate delicii numai noua, foarte pronunţat şi distins parfumata Poudre de Lux Elida, de calitate superioară.

Preţul Lei 50.—

ELIDA POUDRE DE LUX

ORA 3

Mersul tratativelor
CU DELEGAŢII FRANCEZI
Noua emisiune.—Examinarea proectelor de legi.—Sosirea bancherilor străini

Bucureşti 11.— Azi dimineaţă a avut loc la ministerul de finanţe o nouă consfătuire între d-nii Vintilă Brăteanu, Rist, Bolgest, Victor Antonescu, Eftimie Antonescu, Victor Slăvescu, prof. Angelescu, Băicoianu şi Stănescu, profesor la Academia de înalte studii comerciale.

In această consfătuire s'a examinat în primul rând situaţia Băncii Naţionale, atât în ce priveşte disponibilul aur, devize şi monede, cât şi în ce priveşte emisiunea prezentă făcută pe baza situaţiei disponibilului.

S'au mai examinat legăturile dintre stat şi Banca Naţională, adecă convenţiile ştiute cât şi raporturile cu trezoreria.

După acest examen s'a trecut la verificarea proectelor de lege ale stabilizării precum şi la celelalte proecte de legi, în legătură cu stabilizarea.

Aceste proecte de legi au fost amănunţit controlate, ca să corespundă cu indicaţiile date delegaţii francezi.

*

S'a mai examinat deasemenea posibilitatea unei noui emisiuni, pe baza tranşei de împrumut extern şi anume la ce sumă să se ridice această emisiune.

Noua emisiune este necesară în vederea exportului de cereale şi înlăturării crizei actuale de numerar.

D-nii Eftimie Antonescu şi prof. Angelescu au examinat proectele din punct de vedere juridic.

*

O telegramă din Paris, expediată aseară la orele şase, anunţa că cei patru delegaţi ai consorţiului de bancheri care ne acordă împrumutul, vor sosi mâne Joi la Bucureşti.

*

Azi după amează va continua la ministerul de finanţe consfătuirea cu delegaţii francezi.

PRIMUL MINISTRU LA REGENŢĂ

Bucureşti 11.--Astăzi la prânz, după ce s'a terminat consfătuirea de la ministerul de finanţe cu delegaţii francezi, primul ministru d. Vintilă Brătianu s'a prezentat la Inalta Regenţă.

D. Vintilă Brătianu a informat Regenţa asupra tratativelor în curs, arătând că situaţia este foarte bună şi că în scurt timp aceste tratative vor fi sfârşite cu succes.

INFORMAŢII

x Azi dimineaţă a fost dus la poliţie un individ surdo-mut găsit pe str. I. Creangă.

Se bănueşte că ar fi dispărut dintr'un spital, întrucât e îmbrăcat în haine de bolnav.

x Vineri 13 Iunie ora 7 seara la Clubul Partidului Poporului d. Maio E. Constandachi va conferenţia despre : „Viaţa Economică în legătură cu Istoria Evreilor.

x CICLISM.— Duminică 15 Iulie crt. va avea loc un mare concurs ciclist pe distanţa : Iaşi-Tg. Frumos şi retur (86 Km.), organizat de clubul sportiv „*Marmon*" din localitate.

Plecarea la ora 8 dimineaţa precis, de la Bariera Păcurari.

Premiul I constă dintr'o *cupă de bronz* oată de clubul „Marmon" împreună cu o garnitură de cauciucuri, precum şi alte 5 premii de valoare.

Deţinătorul premiului I, la 3 concursuri consecutive, intră în *posesiunea definitivă a cupei.*

Inscrieri se primesc până Sâmbătă seara la d-nii : Emil Ciui, Moara Păcurari şi G. Davidovici, şoseaua Moara de foc No. 5.

ECOURI

— *Examenele de tranziţie* de la liceul cu 8 clase la noul liceu cu 7 clase.

Toate cărţile necesare se găsesc la Librăria Socec din localitate.

— D-na Doctor Suzana Grosi rămâne în localitate lunile Iulie şi August. Consultaţii de la 3—6. Boale de femei-Faceri Str. Anastasie Panu 45.

DOCTOR IN MEDICINĂ
M. WECHSLER
Specializat în Franţa în
ARTA DENTARĂ
Boli de gură şi de dinţi
Consult. 9-12 şi 2-7 p. m.
IAŞI, Str. Ştefan cel Mare 13
Casele Leon Mayer

ȘTIRI DIN ȚARA ȘI STRĂINĂTATE

„OPINIA"
literară și artistică

(Continuarea din pag. I-a)

toamnă un mare turneu de comedii, vizitând și Bucureștiul.

— *D. G. Ciprian*, autorul piesei „Omul cu mărțoagă", lucrează în prezent la o comedie, ce va fi reprezintată în viitoarea stagiune a Teatrului Național din Capitală.

Compozitorul distrat

Se povestește despre marele compozitor francez Saint-Saëns, că intrând odată într'un restaurant și fiind foarte absorbit de proectul unui nou concert, s'a adresat chelnerului:

— „la brânza asta, îmi pare cam *troppo vivace*; n'ai alta, ceva mai *po co piu lento*?".

Acasă

Tatăl spunea fiului său de șapte ani:

— „Victor, du-te cu mama la plimbare",

—„Ah! cu mama nu mă duc, răspunde sincer copilul; ei nu i se face niciodată sete!".

LOEWENSTEIN nu s'a sinucis

Judele de Instrucție din Bruxelles, însărcinat cu cercetarea afacerii Loewenstein, a declarat că a stabilit, cum că marele financiar a căzut din avion în timpul zborului. Prin urmare, ar fi vorba într'adevăr de un accident.

Explozia unui obuz face două victime

Roman 11. — Doi copii din satul Gădinți (jud. Roman), Gh. Grimia și I. Balcan, pe când se jucau pe câmp, au găsit o granată. Copiii au dus-o acasă și au încercat s'o demonteze.

In acest scop s'au ascuns într'un sopron, au pus granata pe o piatră și au lovit-o cu un ciocan.

Granata a explodat și i-a ucis pe copii, rupîndu-i în bucăți.

Ard pădurile în Bucovina

Din Cernăuți se anunță că un violent incendiu a izbucnit în pădurile Vama, proprietatea Fondului religionar al Bucovinei.

Focul a mistuit complect multe hectare de pădure, în valoare de câteva milioane lei. Cauzele incendiului nu se cunosc.

Piața Valutară

Leul la Paris a cotat ieri 15,50; la Zurich 3.17.

Devizele în Capitală au notat: Francul francez 6,45; belga belgiană 22,92; francul elvețian 31,65; lira engleză 800; dolarul 164; lira italiană 8,63; coroana cehă 4.87; Reichenmark 39,22.

In jurul dispariției fraților Neustadt
— Cei doi comercianți au trecut frontiera —

Am anunțat cei dintâiu dispariț a mar lor comercianți, frații Mauriciu Bec și Marcu Neustadt.

Știrea „Opiniei" s'a confirmat în întregime.

*

Autoritățile judiciare au fost ieri înștiințate că frații Neustadt au trecut granița prin punctul de frontieră Curtici, încă încă în ziua de 14 Iunie.

Se spune că ei s'ar fi dus în Franța. Dar mai probabil e că cei doi comercianți au plecat în Argentina, fiind originari de acolo, unde au și unele rude.

Fiind supuși străini, frații Neustadt au obținut cu ușurință pașapoartele necesare și nimic nu i-a împedecat să dispară.

*

Frații Neustadt sunt proprietarii marelui depozit de vinuri din str. Anastasie Panu.

Ei au lăsat datorii de câteva milioane pe piața Iașului, sconțând și toate polițele ce le aveau dela clienți.

Frații Neustadt au dispărut din Iași, încă în primele zile ale lunei Iunie; dar nu s'a prins de veste despre fuga lor decât spre sfîrșitul lunei trecute, când era prea târziu.

In cercurile comerciale din Iași, unde cei doi comercianți sunt bine cunoscuți, dispariția lor, este viu discutată. P.

Excrocheriile unui falș elev de la Liceul Militar
„Nepotul" d-lui colonel comite mai multe excrocherii în Iași

Poliția locală a pus în urmărire pe un tânăr, care îmbrăcat în uniformă de elev a liceului militar a comis o serie de excrocherii în Iași.

*

D. comisar N. Căpriță, șeful Brigăzii de Urmărire a fost ieri sesizat de o reclamație a d-rei Elisa Tăutu din str. Procopie 19, sora d-lui Maior Tăutu, din Reg. 7 Roșiori în legătură cu aceste excrocherii.

D-șoara Tăutu arată că Luni dimineață a venit la locuința ei un elev în un formă militară și s'a recomandat nepotul d-lui colonel Șendrea, comandantul Liceului Militar din Sibiu și a rugat să fie găzduit câteva ore.

Nebănuind nimic d-șoara Tăutu l-a primit la dejun. După amiază tânărul a cerut și o mie de lei, urmând să i-o înapoieze de îndată ce va ajunge acasă.

D-șoara Tăutu i-a dat și suma cerută după care „nepotul d-lui colonel Șendrea, a plecat".

*

A doua zi, ieri dimineață, escrocul s'a dus la Regimentul 7 Roșiori și s'a dat drept nepotul d-lui maior Tăutu, știind că acesta din urmă era plecat la Botoșani.

In această nouă calitate, tânărul a escrocat mai mulți plutonieri, făcându-se apoi nevăzut.

După plecarea „nepotului d-lui Colonel Șendrea", d-șoara Tautu a observat și lipsa mai multor lucruri ale d-lui Maior Tăutu.

*

Poliția a fost sesizată și de alte escrocherii, comise de falșul elev al liceului militar.

D. comisar șef Căpriță a dat circulări pentru urmărirea și prinderea escrocului. REP.

Un nou atac banditesc lângă Iași
Trei comercianți jefuiți pe șoseaua Sculeni-Pârliți

Corespondentul nostru din Sculeni ne înștiințează că un nou atac banditesc a fost comis în zorii zilei de ieri, pe șoseaua Sculeni—Pârliți.

Pela orele 4 dimineața, trei comercianți din Sculeni, Marcu Pincov, Ilie Stavro și Talic Glavcec, se întorceau dela Pârliți, unde fuseseră la iarmaroc.

In dreptul satului Blindești, pe șoseaua Pârliți-Sculeni, au apărut în mijlocul drumului trei indivizi mascați și înarmați, cari descărcând focuri de armă în aer, au somat călătorii să se oprească. Cei trei comercianți au coborât din căruță, și în urmă au fost percheziționați de către unul dintre bandiți, luându-li-se o însemnată sumă de bani, actele pe care le aveau asupra lor, precum și diferite obiecte.

Comerciantul Stavro, care a încercat să se opue bandiților a fost grav lovit.

După ce victimele au fost jefuite de tot ce aveau asupra lor, bandiții au luat niște mărfuri din căruța comercianților, și după ce au dat ordin victimelor lor să nu părăsească acel loc decât după o oră, bandiții s'au făcut nevăzuți.

Jandarmii au fost înștiințați despre acest nou atac al celor trei bandiți și au format potere care au patrulat pe șosele fără a da însă de urmele bandiților.

Falșificator
de mărci poștale românești

La Cernăuți a fost arestat un anume Goldenberg, învinuit că a introdus în țară o mare cantitate de mărci falșe românești. S'a stabilit că mărcile erau fabricate în Germania.

S'a falșificat în special mărci de 2 și 10 lei, în așa măsură încât statul a fost păgubit până acuma de câteva sute mii lei.

x Doctorul **Brener**, *specialist mamoș*, boli de femei, consultă dela 2 până la 6 p. m.

FILOSOFIA ȘI VIAȚA
(Continuare din pag. I-a)

urmare nu e ceva absolut străin de realitate și în al doilea rînd să se vadă dacă nu cumva această aspirație către un ideal nu e o trebuință specifică sufletului omenesc.

Dacă există nevoia aceasta de ideal în sufletul nostru — și incontestabil că există—atunci nu se poate aduce o acuzație filosofiei că e disciplina care dă și făurește idealuri depărtînd pe om dela realitate. *O viață omenească care nu e călăuzită de un ideal e o viață moartă.*

Idealul este acela care dă vieții un scop înalt și vrednic de ființa omenească.

*

Afirmația că filosofia este „pură speculație" și de aceea se îndepărtează de viață, necesită și ea oarecare discuție. Pentru aceasta, trebue să arătăm dela început ce s'a înțeles și ce se înțelege obișnuit prin filosofie. Sub denumirea generală de filosofie se cuprinde și se înțelege de cele mai multe ori una din cele două discipline ale sale: metafizica sau etica. Sau ilosofia e considerată ca fiind o știință supremă, o știință de ansamblu, știința principiilor ultime ale existenții sau ale realității în sine și atunci e caracterizată prin metafizică, ori e privită ca o îndrumătoare teoretică, știința care dă principii și norme de conducere în viață și atunci e caracterizată prin etică sau morală.

In primul caz, atunci când filosofia e redusă la metafizică, e firesc să ne punem întrebarea dacă metafizica e „pură speculație". Vechea metafizică era în adevăr produsul gândirii; raționa mergea din deducție în deducție construind teorii întregi.

Metafizica nouă nu-și mai are baza în principii raționale, ci în fapte, e metafizică, inductivă. Gândirea merge mai departe în direcția arătată de faptele de la cari pornește. De aceea materialul faptelor și produsul gândirii trebue să stea oarecum în echilibru.

De altfel deducerea necunoscutului din cunoscut e un procedeu de aflare a adevărului întrebuințat și de către științele cari se mărginesc la realitate. Se pune acum întrebarea; este această activitate de gândire, care caută să pătrundă în necunoscut, absolut inutilă?

Desigur că nu, și iată de ce. Suntem înconjurați de oceanul necunoscutului, cum spunea Littrè; mintea noastră se găsește în fața atâtor taine cari nu pot fi încă desvăluite. Dar treptat, treptat, cu puterile mărginite ale minții noastre, tot mai întrezărim câte un adevăr nou; tot mai aprindem câte o torță în întunericul apăsător.

Numai scepticismul teologic, plecând dela „vanitas vanitatum" recomandă contemplarea sau zădărnicia sforțării.

Cu toate acestea, în contra acestui scepticism, în contra pozitivismului lui Comte, metafizica nu e știință părăsită, c e chiar în floare în epoca noastră.

(Sfârșitul mâne)

Petru Gr. Vasiliu

Curier Judiciar

Fraudele dela Șipote

Agentul Rohozneanu, care este implicat în fraudele de la Șipote, a făcut o cerere de eliberare pe cauțiune. Cererea i-a fost respinsă.

Cabinetul II Instrucție a citat noi informatori în legătură cu fraudele de la Șipote.

Până acum nu s'a depus raportul de expertiză.

Unul care și dă foc casei

Camera de punere sub acuzare a dispus trimiterea în judecată Curții cu Juri din Roman, a locuitorului Constantin Bondur din Milăușeni, care și-a dat foc casei, fiindcă a fost invitat la postul de jandarmi pentru a da niștete lămuriri.

— Camera de punere sub acuzare a mat dispus arestarea lui Neculai Butnaru din Trușești —Botoșani care l-a ucis pe Gh. Cernăuți.

Asasinul a fost trimis în judecata Curții cu Juri din Botoșani.

Dela Instrucție

Cabinetul II Instrucție a clasat afacerea incendiului din str. Anastasie Panu. 63—65—67, de la d-na Amalia Sticlaru și magazinul—P. Cohn, nefiind indicii că focul a fost pus.

— La cabinetul III instrucție au fost ieri confruntați Atatchi cu asasinul Iatko din Chișinău. Acesta din urmă, fiind judecat la Curtea cu Juri din Chișinău pentru niște tâlhării și mărfuri de bijuterii, a arătat complicitatea lui Atatchi.

Faimosul multimilioar n'a recunoscut acuzațiile lui Iatko.

Cercetările continuă.

O bandă de hoți de cai
arestată în jud. Iași

D. locot. de jandarmi Dorofteia organizat în ultimele zile o serie de inspecțiuni în județul nostru, dând de firul unei bande de hoți de cai. Pe ziua de ieri d-sa a prins pe doi dintre hoți. Ei sunt indivizii Ion și Mihai Urmă din Andrieșeni (Iași).

Aduși la Iași, cei doi hoți au fost supuși astăzi dimineață unui interogatoriu; și au declarat numeroase furturi comise încă din 1924, până acum.

Hoții de cai erau în legătură cu sătenii N. Cazacu și Colea din com. Clinești (Bălți) cari vindeau vitele furate pe la diferite iarmaroace.

Cercetările în legătură cu această descoperire, sunt în continuare, deoarece se crede că banda e mult mai mare.

Palatul Poștei din Iași
pe cale de realizare
Un mare împrumut al Ministerului de Comunicații.

Am relatat că Ministrul Comunicațiilor, d. C. Dimitriu, în recenta vizită făcută Iașului, a promis că va satisface dorința Iașului de a avea un palat al poștei.

D. Ministru C. Dimitriu pare a se ține de cuvânt.

In cercurile postale locale se dă ca sigur că până la toamnă — se vor începe lucrările de înălțare acestui palat.

Palatul poștei va fi construit pe locul actualei case Daniel din str. Palat colț cu Ștefan cel Mare.

Pentru plata acestui imobil ministerul comunicațiilor a contractat un împrumut de câteva zeci de milioane la casa de depuneri din București.

Toate formalitățile pentru încheerea împrumutului sunt deja împlinite.

Consiliul de Miniștri a și dat avizul favorabil.

Peste câteva zile Ministerul Comunicațiilor va intra în stăpânirea sumei, după care vor începe tratativele cu proprietarii imobilului Daniel.

Primăria de Iași va facilita tratativele, prin aceea că va soma pe proprietari să se supună cât mai urgent planurilor de aliniere a străzei.

INFORMAȚII

x *Ziarul „Neamul Românesc" anunță că „Regența ar fi făcut atent pe d. Vintilă Brăteanu asupra depășirii termenului în care șeful guvernului își luase obligația să contracteze împrumutul extern și să realizeze stabilizarea. Faptul acesta face dovada că guvernul d-lui Vintilă Brăteanu a avut, dela început, un mandat precis și pe termen limitat".*

x *La solemnitatea desvelirei bustului lui Ion Ionescu de la Brad, după ce d. prof. N. Costăchescu, a rostit cuvântarea în numele partidului național-țărănesc, d. C. Argetoianu ministrul agriculturei și domeniilor s'a apropiat de șeful național-țărăniștilor ieșeni și i-a spus:*

— *„Imi pare bine că lăsând politica la o parte, avem aceleași păreri".*

x CULISA TEATRULUI.—D. Mihai Codreanu, a hotărât să rela pentru viitoarea stagiune a teatrului național feeria „Ocolul lumei". Piesa s'a jucat de atâtea ori, și prin urmare lucrările de regisorat ale d-lui Vlad Cuzinschi nu vor cere altă cheltuială.

Un artist adause:

— „Ne vom trezi într'o bună dimineață, că d. Mihai Codreanu și conu Vlad, braț la braț, vor face un real ocol în jurul lumei".

Tot ce se poate.

x D. dr. Barbelian a fost numit șef de lucrări cu titlu definitiv la clinica a doua chirurgicală dela facultatea de medicină din localitate.

x Imprmutul municipiului la creditul județean, e terminat și în cursul acestei săptămâni bonurile vor fi trimise la Banca Națională.

Intârzierea provine din faptul, că bonurile trebueau să fie semnate de 200 de ori,—după noul regulament al instituției, spre regretul directorului general al creditului, care, din cauza Municipiului Iași, a trebuit să-și întârzie vilegiatura.

x De eri au început tratativele pentru vânzarea orzului nou.

Prețurile sunt destul de ferme.

x Direcția uzinelor de electricitate, a dublat linia de tramvaiu de la gară, până la varianta din strada Zugravilor. Prin aceasta bună măsură, vagoanele pentru gară vor circula fără întrerupere.

x Epitropia spitalului israelit, a hotărât ca trei zile pe săptămână, primirea să se facă de către medicii secției chirurgicale și trei zile de către cei de la secția internă. A șaptea zi, va fi, după vechiul testament, probabil o zi de odihnă.

x Ministerul Muncei a acordat un avans de 400.000 lei, pentru lucrările de stolerie, la palatul Muncei din stradela Banu.

x Aseară a fost prins și predat poliției de către trecători vestitul spărgător Const. Graur care de câtva timp își făcuse obiceiul de a fura mărfuri expuse în pragul drogueriei „Elefant".

După o bună corecție administrată de mulțime, el a fost arestat. Azi va fi înaintat Parchetului.

x Ni se relatează faptul că starețul mănăstirei Cetățuia a interzis unui grup de studenți și studente vizitarea mănăstirei.

Metropolia ar trebui să cerceteze cazul.

x Secerișul grâului, a început de câte-va zile.

x Măcelarii angrosiști din Iași, au fost convocați pentru mâine după amează la o consfătuire, în care se va decide eftenirea prețului cărnei cu cel puțin 2 lei la kgr.

x Din cauza unei creanțe ipotecare, Banca Românească din București a scos în vânzare Moara Păcurari.

Primul termen s'a judecat iele trecute la Tribunalul comercial din București, dar vânzarea n'a fost efectuată din pricina unor incidente ridicate de avocatul creditorului și prelungit până la sfîrșitul ședinței.

x D. Grig. Carp, destoinicul șef al serviciului administrativ dela primărie, a fost avansat șef de serviciu cl. II.

Este o avansare bine meritată.

Medic balneolog
Dr. Albert Ficler
consultă la
Băile Vatra-Dornei
în casa Farmaciei Fritsch

DOCTOR HERMANN MORGENSTERN
Specialist din *Viena* pentru *Boli interne, Venerice și Sifilis*
Tratamentul bolilor de inimă și plămâni, ... de stomac, nutriție, Di... (zahăr) (injecții cu Insulin).
ELECTROTERAPIE:
Raze ultra-violete, Sollur, Raze-Ultra-Roșii, Băi de lumină, Curenți de înaltă-frecvență.
Str. Cuza Vodă 6
(Deasupra Farmaciei Jelea)
Cons.: 9-12½ a. m. și 2-7 p. m.

Doctor A. Dascăl
BOLI de COPII și INTERNE VENERICE și SIFILIS
Tratamentul radical al Blenoragiei acute și cronice. Injecțiile intravenoase cu Neosalvarsan
Consult. și tratament:
10—12 a. m. și 2—8 seara
Iași, str. Cuza Vodă 42
(casele Cristofor)
vis-a-vis de Camera de Comerț

DOCTORUL R. DAMSKER
str. Ghica-Vodă No. 44-46
MEDICINA INTERNA, SIFILIS și GENITOURINARE
tratează prin
DIATHERMIE
Bolile interne, reumatismul, guta, nevralgii, etc.
Bolile urinare și boli de femei
Cons. 8—11 a. m. și 3—7 p. m.

DOCTOR DoraCoslowsky
MAMOȘ
de la clinicile din *Paris* și *Montpellier*
BOLI DE FEMEI, NAȘTERI
Consult. 3—6 p. m.
Strada Cuza Vodă No. 16

Dr. Marcu Caufman
BOLI INTERNE
VENERICE ȘI SIFILIS
Consult. zilnic 2—8 p. m.
Iași, str. Palat 52

Doctor M. Held
BOLI INTERNE
Sifilis, Genito-urinare
Consultațiuni:
8—11 a. m., 2—5 p. m.
Str. Anastasie Panu 24
(lângă Farmacia Beceanu)

DENTISTUL Fr. Grünberg
cu Institutul dentar, în
Strada Cuza Vodă No. 1
(vis-a-vis de Farmacia Jelea Halta Sărărie)
Execută toate lucrările de chirurgie și proteză dentară după ultimele cerințe ale științei.
Prețuri modeste
Consult. 9—1 și 2 jum.—7

DOCTOR Mihai Goldenberg
Dela Facultatea de Medicină din Paris,
BOLI INTERNE STOMAC și INTESTINE
Consult. 9-11 — 3-6
strada Ștefan cel Mare No. 2
(Casele Hirschensohn).

DE INCHIRIAT două camere mobilate cu intrare separate în str. Lăpușneanu No. 35 în curtea la Elisée.

ANUL XXIV No. 6345

3 LEI EXEMPLARUL

VINERI 13 IULIE 1928

ABONAMENTE

Lei 1000 pe un an
„ 500 . . „ 6 luni
„ 300 . . . „ 3 luni

BIBLIOTECA UNIVERSITĂȚII

OPINIA

ZIAR POLITIC COTIDIAN

ANUNCIURI

se primesc la toate Agenţiile de Publicitate şi la Administraţia ziarului

Iaşi—Str. Gh. Mârzescu 17

PROBLEMA LOCUINŢELOR

— CUM E AIUREA ŞI CUM E LA NOI —

Am citit mai dăunăzi într'un ziar francez—după care probabil au reprodus şi unele dintre ale noastre că actualul guvern al Franţei a hotărît să construiască 250.000 locuinţi pentru muncitorimea diverselor ramuri de activitate din cuprinsul Franţei şi vre-o 60.000 pentru funcţionarii şi intelectualii saraci.

Negreşit că o asemenea hotărîre a fost salutată cu mult entuziasm de poporul francez, iar camera va vota legea în cea mai mare grabă, căci grabnică este şi nevoia de locuinţi a acelora ce nu le au şi plătesc din greu chirii copleşitoare celor mai mulţi proprietari, cari şi-au făcut o meserie foarte lucrativă din specula imobilelor ce le posedă.

Aceleaşi împrejurări cu acelaş nesaţ de stoarcere se află şi la noi, ba putem afirma că e într'o măsură şi mai mare, dat fiind că lipsa de omenie de la noi întrece cu mult pe aceea ce stăpâneşte gloata speculatorilor care dezonorează şi pe o seamă din rentierii franceji.

Dar dacă în Franţa se găsesc o seamă de speculatori fără suflet, cari se folosesc de împrejurarea că nu's destule imobile de închiriat pentru sărăcime, sânt însă destui oameni de bine cari caută să ţie calea speculei şi s'o înfrâneze pe cât e posibil, sau provocând, constituiri de asociaţii pentru clădiri ieftene sau intervenind la stat, ca să ia el măsurile cuvenite de a înlesni adăpostirea celor saraci în condiţiuni prielnice ca igienă şi mijloc de plată.

Intervenţia acestora a ajuns la rezultatul pe care îl semnalăm şi noi azi şi care de sigur că se va realiza în cel mai scurt timp, căci dacă Consiliul de miniştri din Franţa a adoptat propunerea şi ministrul de resort a fost însărcinat cu elaborarea proectului, lucru e ca şi făcut.

La noi pe ici colea se aude câte un glas timid care din când în când aminteşte de grija ce au statele civilizate ca să vie în ajutorul muncitorimei în genere; dar acele glasuri sânt reduse la tăcere prin *neatenţia ce li se acordă* de către finanţa îngâmfată pe deoparte şi propaganda ocultă ce o fac proprietarii de imobile, ale căror interese de sigur s'ar găsi grav ameninţate, dacă s'ar construi case îndestule care să le reducă la a treizeci a parte veniturile ce le încasează azi.

Şi printre aceştia sânt doar personalităţi de marcă în politică, ajunşi chiar şi sfetnici ai Tronului şi a căror tăcere la asemenea propuneri e foarte semnificativă. Deaceia intervenţia de a se face ca în Franţa şi în alte ţări, unde se ţine în mare seamă chestia muncitorească, se izbeşte de un fel de hotărâre, tot tacită, ce'şi are explicaţia: „că nu se vor ruina ei singuri de hatârul calicimei".

Aşa e lucrul la noi. Dar ceia ce-i şi mai trist, este constatarea făcută, că nici capitalurile străine nu se pot apropia de noi, din pricina corbilor cari stau la pândă şi caută, nu să le ciupiască numai, ci să le şi sfâşie.

Câte societăţi străine au cântat să-şi plaseze capitalurile în diverse lucrări mari şi de mare folos pentru ţară în genere, au trebuit însă să îndure rezistenţa corbilor hrăpaci şi astfel să fim neconvenit puşi în întârziere cu foarte multe îmbunătăţiri cari până azi ne-ar fi dat rezultate din cele mai îmbucurătoare.

Chestia locuinţelor a ajuns să fie la noi un adevărat flagel în loc de a adopta formula aplicată în toate ţările, ca cea mai practică şi mai grabnică de îndeplinit, conducătorii noştri sunt se vede în căutarea altei formuli, ce de sigur se apropie de acea a d-lui Vintilă Brătianu: „prin noi înşi-ne". Ori aceasta e dovedită ca inaplicabilă, pentru că *statul n'are bani* şi pentru că deţinătorii capitalurilor din ţară nu şi-ar tăia ei singuri craca de sub picioare depreciindu-şi cei mai mulţi din ei valoarea imobilelor ce le stăpânesc.

Aiurea se mai ţin cei bogaţi de oleacă de omenie, la noi însă îşi fac o fală din neomenie.

EM. MANOLIU

ASPECTE

Cu doctorul Ghelerter

Viaţa noastră politică are numai doui oameni consecvenţi până la manie în principiile lor, doctorul Ghelerter şi d. Cuza: în treizeci de ani de activitate; şi unul şi celălalt, au văzut împrăştiindu-se de nenumărate ori tovarăşii de luptă, desagregându-se partidele pe care le conduceau: nici unul n'a urmat o grupare sau alta, fiecare rămânând la convingerea că acolo unde este el, acolo e partidul...

Doctorul Ghelerter a fost astăzi exclus din partidul socialist! Pentru a se da satisfacţie unor meschine vanităţi personale, pentru a se face încă odată jocul oligarhiei care se întăreşte cu orice fărâmiţare a forţelor democratice, pentru a se măguli unele interese periclitate de personalitatea covârşitoare a doctorului Ghelerter, partidul socialist-redus şi fără nici o importanţă — îşi tae şi ultima cracă de sub picioarele lui nesigure.

Cu acest prilej va trebui să se facă procesul mişcării socialiste din România; va trebui să se revizuiască activitatea şefilor rămaşi în jurul bisericuţei de la „Socialismul" şi este absolut necesar să se cântărească idealismul fiecăruia în parte.

Doctorul Ghelerter este în afară de orice acuzaţie, aceea stupidă că şi-ar fi însuşit vre-o sumă de bani rămânând ceeace este: o calomnie ordinară; principiile şi dogmele marximului integral sânt legate de sufletul însuşi al doctorului Ghelerter şi nimeni nu are autoritatea morală de a-i contesta valoarea şi linia dreaptă pe care a urmat-o, prin vălmăşagul atâtor nefericiri de ordin familiar, câte s'au adunat în ultimii ani peste acest om bolnav şi cu moartea înfiptă în inima lui mare, care a bătut întotdeauna numai pentru alţii.

Partidul socialist este acolo unde e doctorul; se vor grupa din nou în jurul lui acei cari au grija adevărată şi sinceră a ridicării masselor proletare, vor veni la dânsul muncitorii cari nu sânt agenţi provocatori şi intelectualii desamăgiţi de tribulaţii şi căutări zădarnice prin

(Continuarea în pag. 4-a)

REGELE NEGRU

Regele Ofori Atta din Abuakwa (pe Coasta de aur a Africei) se află în prezent la Londra, în voiaj de plăcere.

Actualităţi politice

„Recalcitranţii" liberali

Printr'o pană isteaţă, confratele „Mişcarea" revine aseară în chestia „răzvrătirii" organizaţiilor liberale moldoveneşti contra politicei vintiliste,—pentru a ne învinui în special pe noi de „născocirea" ştirii acesteia, şi a o dezminţi în întregime.

Realitatea se cunoaşte foarte bine.

Unele ziare care au cîte o rădăcină întinsă până în imediata apropiere a „Mişcării", au deschis problema şi au exagerat-o, vrînd a face să se creadă că ar exista în realitate o mişcare a organizaţiilor moldoveneşti împotriva Centrului.

A răspuns ziarul „Mişcarea" printr'o dezmînţire categorică şi prin adaosul de explicaţie că există şi unii „recalcitranţi" (cuvîntul este al „Mişcării") care însă vor fi siliţi să capituleze în faţa solidarităţii cluburilor liberale din toată ţara.

Noi ne-am ocupat numai de aceşti recalcitranţi arătînd scopul frămîntărilor lor şi dorinţa lor nemăsurată de a-şi sparge... sacrificiul avantajelor de tot felul la a căror juisare s'au urcat cu dibăcie şi uşurinţă în zilele tulburi ale anilor imediat după război.

Prin urmare, nu se încape dezmînţire împotriva noastră şi încă prin „Mişcarea", dat fiind că noi ne-am întemeiat pe faptele aşa cum însăşi „Mişcarea» le-a indicat.

Moderaţiunea toasturilor la banchetul dela Strunga, cît şi pana isteaţă a „Mişcării" de aseară, ar da impresia că „recalcitranţii" s'au îmblînzit. Luăm act şi despre aceasta, ca cronicari absolut imparţiali şi independenţi, care respectăm adevărul şi nu promovăm intrigele. Iar inadvertenţe faţă de noi, nu vom tolera nimănui.

Guvernul optimist

Faţă de mersul favorabil al tratativelor cu finanţa străină, guvernul a devenit mai optimist ca oricînd.

Astfel ieri, pentru întâia oară oficiosul „Viitorul" afirmă nu numai că guvernul nu se va retrage, dar şi că actualul cabinet este departe de a fi un provizorat.

Cu alte cuvinte, cabinetul se consideră în posesiunea tuturor condiţiilor care-i dau dreptul la o guvernare lungă.

D sigur, atacurile întregii opoziţii vor spori în violenţă.

X

„OPINIA" LITERARA ŞI ARTISTICA

Literatura bacalaureatului.

Bacalaureatul a provocat şi anul acesta o serie bogată de comentarii, fie că revolta din ele privea esclusiv pe profesori, fie că se adresa numai elevilor, sau lovea deodată în amândouă taberele. Ziarele au publicat recent o adevărată literatură a bacalaureatului, care probabil, ca şi în trecut, va rămîne fără ecou şi fără folos. Totuş, din toate consideraţiunile afirmate, se pare că vina problemei se împarte frăţeşte între examinatorii care fac abuz de severitate sau de favoruri şi între candidaţii care în genere strălucesc prin neştiinţă şi prostie. Şi deşi astfel desvăluită, chestiunea pare simplă, soluţia ei însă este extrem de dificilă. Se impune o reformă a învăţământului, o transformare a mentalităţii îmbătrânite a dascălilor, o renovare în educaţia elevului şi atâtea, atâtea altele... Până atunci tot ce se scrie, se discută şi se critică despre bacalaureat sânt vorbe, vorbe, vorbe, compuse cu pretenţii şi cu cele mai sigure şanse de nereuşită.

I. b.

FAPTE

Economia actorilor.

In deobşte actorii, din cauza profesiunii lor, sânt oameni care cheltuesc până la risipă (bine-înţeles dacă au ce cheltui). Din acest punct de vedere vedetele de cinematograf deţin recordul. Se afirmă precis că actriţa Lya de Putti cheltueşte pe lună peste 50.000 mărci germane, adecă mai bine de două milioane lei; iar soţii Douglas Fair-

(Continuare în pag. IV-a)

Din toată lumea

O femeie curioasă. — Din Chalons-sur-Marne (Franţa) se anunţă că poliţia de acolo urmăreşte pe o femeie, care acum câteva zile s'a coborât dintr'un aut mobil, pe podul St. Menchould şi dintr'o elegantă poşetă a aruncat în apă numeroase bancnote de cinci şi zece franci. Până acum trecătorii lacomi au scos din pârâu peste 12.900 franci, adecă adecă aproape 90.000 lei. Se pare că bizara necunoscută era în deplinătatea facultăţilor mintale. Indentitatea ei n'a putut fi stabilită până azi.

•

Concursul bonetelor. — La Paris s'a organizat de curând un concurs al bonetelor de hârtie. Au participat foarte mulţi concurenţi, în majoritate femei.

S'au expus extrem de numeroase bonete, care de care mai complicate şi originale. Primele trei premii au fost recrutate de dorele: Marguerite Boquet, Thérèse Labidoire şi Paulette Saintot, prima având un bonet în formă de pasăre, a doua în formă de floare şi ultima un boget-castel.

•

O scenă de sălbătăcie. — Faptul s'a petrecut la Roche-sur-Yon, în Franţa. Într'una din nopţile trecute d-na Clement din strada Monsireigne deschise fereastra şi rugă pe şase trecători care se postaseră în stradă şi făceau un tapaj enorm, să se liniştească. Furioşi, aceştia au spart uşile şi ferestrele locuinţei şi pătrunzând în odaea d-nei Clement au făcut-o să sufere violenţe odioase. Apoi s'au retras cântând şi s'au dus la o crâşmă din apropiere, unde au benchetuit până în zori.

Cei şase agresori au fost arestaţi.

•

Şampionul ciocolatei—La Berlin fabricile de bomboane au organizat un şampionat original, pentru alegerea celui mai mare consumator de ciocolată.

Concursul a durat cinci zile în şir, deoarece au participat peste 2000 concurenţi din capitală şi 500 delegaţi din provincie.

La sfârşit a fost proclamat „şampionul ciocolatei" d. Rudi Wunsch, care a mâncat în trei ore 45 pachete de ciocolată.

Ştrasnici dinţi trebuie să posede d. Wunsch!..

•

Proteoţia copiilor — La Paris s'a deschis congresul internaţional al asistenţei publice, cu privire la protejarea copiilor.

S'au desbătut numeroase chestiuni importantante, printre care şi acela a societăţii copiilor găsiţi, a stabilimentelor în aer liber, a maternităţilor, etc...

Deasemenea s'a admis în unanimitate proectul doctorului Joanon de a se organiza o loterie rezervată spec al mamelor care-şi vor alăpta singure copiii.

Cîteva amănunte din viaţa bancherului Löwenstein

Insoţitorii lui Loewenstein

Căpitanul Drew, conducătorul avionului lui Loewenstein, studiind harta drumului parcurs, în stânga mecanicul Little şi în dreapta d ra Clarke, secretara marelui financiar belgian.

Dispariţia bancherului Löwenstein a rămas învăluită în cel mai nepătruns mister. Accident? Sinucidere? Crimă? Simulare? Nimeni n'a putut da măcar un indiciu satisfăcător.

Alfred Löwenstein avea vrista de 54 ani. S'a născut la Bruxelles (Belgia) în anul 1874, din părinţi israeliţi. De tînăr şi fără avere, a pornit în căutarea norocului, simţind o atracţie spre ocupaţiile financiare. Şi a ajuns repede să adune o avere de mai multe miliar e. A părăsit apoi religia părinţilor şi a trecut la catolicism.

•

In anii de după războiu, a oferit statului belgian un împrumut de 50 milioane dolari, dar cerînd dreptul de a controla timp de 30 ani industria şi căile ferate ale Belgiei. Oferta i-a fost respinsă. A oferit atunci Franţei un împrumut de 10 milioane lire sterling, dar a fost refuzat şi de data aceasta.

•

In conducerea vastelor şi complicatelor sale afaceri, Löwenstein cutreera în permanenţă toate continentele. Călătorea de predilecţie cu automobilul şi aeroplanul.

Avea trei reşedinţe principale: la *Bruxelles* unde stătea soţia lui; la *Melton Mowbray* în Leicester (Anglia) unde stăpânea un celebru castel istoric şi un parc imens; la *Biarritz* (Franţa) unde îşi trecea câteva săptămâni în clima dulce a sudului. In această localitate se furase d-nei Lowenstein bijuterii în valoare de 140 milioane lei. O picătură de purice pentru marele bogătaş!!

•

Pretutindeni Lowenstein era înconjurat de o adevărată armată de funcţionari. Accesul la bancher era foarte greu. Chiar unii asociaţi de ai lui nu reuşiseră să-l vorbească personal.

Chiar în aşa zisele zile de odihnă, Loevenstein se ocupa de imensele lui afaceri. Sacrifica câteva ceasuri sporturilor şi în acelaş timp asculta rapoarte şi dădea ordine. De unde se afla, inunda lumea cu telegrame (în afară de dispoziţii date prin scrisori, sau trimise cu automobile şi aeroplane). Într'o singură zi a trimis din Biarritz telegrame care l'au costat suma enormă de 500 000 lei!!

Şi acest geniu al afacerilor a dispărut fără urme, provocând uimire în toată lumea...

Păreri şi observaţii

FILOSOFIA şi VIAŢA

II

In faţa necunoscutului formulăm ipoteze, cari de multe ori se verifică. Şi chiar dacă nu se verifică, ipotezele sunt preţioase ajutoare în căutarea adevărului. Nu trebue să uităm, că ipoteza heliocentrică, ipoteza infinităţii universului, ipoteza evoluţionistă, înainte de a aparţine ştiinţei, au fost formulate de către metafizică. De ce dar am dispreţui această activitate a raţiunii noastre? Ca şi cum n'ar fi ea aceea care ne deosebeşte de animale şi de primitivi! Maeterlink a arătat strălucit r o l u l gânditorului: „Graţie câtorva oameni cari par inutili va fi totdeuna un anumit număr de oameni incontestabil utili"1) „Crepusculul filosofilor" trâmbiţat de mistici n'ar putea fi decât crepusculul demnităţii şi culturii omeneşti. In faţa unei asemenea argumentări, mai poate apărea totuşi o întâmpinare caracteristică timpurilor noastre. Trăim în epoca „ferului şi focului", în epoca marei industrii, a tehnicei moderne. In aceste timpuri, viaţa, care e o aprigă luptă pentru existenţă, ne impune cu tărie satisfacerea cerinţelor materiale.

In asemenea împrejurări cugetarea devine un lux şi un privilegiu. Chestiunea a pus-o un om de cultură istoricul italian Guglielmo Ferrero. 2)

Ferrero însă identifică progresul cu desvoltarea industriei şi a tehnicei. Acesta este numai un aspect al progresului. Oare în ordinea intelectuală nu avem

1) „Sagesse et Destinée" pag. 8.
2) „Entre la Passé et L'Avenir".

(Continuarea în pag. 4-a)

(14) SUPERIORITATEA ANGLO-SAXONILOR

CUM SĂ NE CREŞTEM COPIII?

de Dr. N. E. IDIERU

Rezultatele educaţiei anglo-saxone—aşa cum o preconizăm — impune renunţări ce se par jertfe unei lumi deprinsă a orbăcăi într'un regim baroc, osândit de forţa de inerţie a unei evoluţii fatale... Faţă de puterea de rezistenţă a unor prejudecăţi anapoda, a unor deprinderi greşite, adânc înrădăcinate, sacrificiul pare costisitor. Fie şi aşa! In tot cazul: „e scump, dar face!?"

Astă educaţie, care reclamă atâtea osteneli, ca s-o întreprinzi are ca rezultat de a „forma" oameni cari nu se „fâstâcesc" şi care nu dau niciodată impresia —în prezenţa vâltorilor actuale— că sunt din cei ce „se înnecă într'un pahar cu apă!..."; ea formează bărbaţi tari şi *sufleteşte*, creştini evlavioşi, dar dezgheţaţi, cari nu se sprijină şi nu se bizuie decât pe propria lor voinţă...

Iată, prin urmare, *cauzele*, *direcţia* şi *rezultatele* acestei crize, care se ţine ca scaiul de educaţie, ca de tot restul...

„De voie, sau de nevoie", trebuie să trecem acest „hop" şi—aproximativ măcar, *deocamdată*!—să facem tocmai contrarul de ceeace s'a făcut până azi.

Foarte bine—ni se va obiecta — dar cum s-o facem? Ca să evităm dibuirile, greşelile regretabile, trebue să ne călăuzească numai experienţa. Şi fiindcă nici chiar franţuzii nu găsesc la ei o asemenea experienţă—educaţia şi la dânşii fiind orientată „deandoasele" — apoi, vrând-nevrând, trebuie s-o căutăm aiurea. Trebuie să imităm popoarele cari au învins astă dificultate şi care cresc copii în stare să acţioneze prin ei-înşii, fără concursul, „pistonada" şi milogeala altora (părinţi, amici, rude, etc.)

Or, asemenea popoare există şi ar fi să avem „orbul găinilor" ca să nu le vedem... Ele sunt acelea cari, actualmente, năvălesc, împânzind pământul, îl desţelinează, îl colonizează; cari, pretutindeni împing şi dau înlături pe cei ce se mai bălăcesc în smârcurile vechii stări sociale şi care săvârşesc aceste minunăţii prin singura si unica acţiune a iniţiativei private, prin singura putere triumfătoare a omului lăsat în voia propriilor lui sugestii şi inspiraţiuni...

Şi cine vrea, printr'o singură pildă, să prindă imediat care-i deosebirea între oamenii formaţi pe calapodul metodei noui şi cei formaţi pe cel al vechei metode (— şi care, vai! — *este încă, nu numai al Francezilor*), n'are decât să'şi reamintească comparaţia, semnalată chiar din capul locului, între ceea ce au făcut primii în America de Nord şi ceea ce au făcut secunzii în America de Sud. E ziua şi noaptea; albul şi negrul. E, departe, societatea proiectată înainte — spre cea mai mare dezvoltare cunoscută a agriculturii, a industriei şi comerţului — e, de altă parte, o societate ţinută pe loc şi rămasă în urmă, împotmolită şi înnomolită în viaţa trândavă şi sărăcăcioasă a târgurilor, în funcţionarizm, revo-

(Continuare în pag. IV-a)

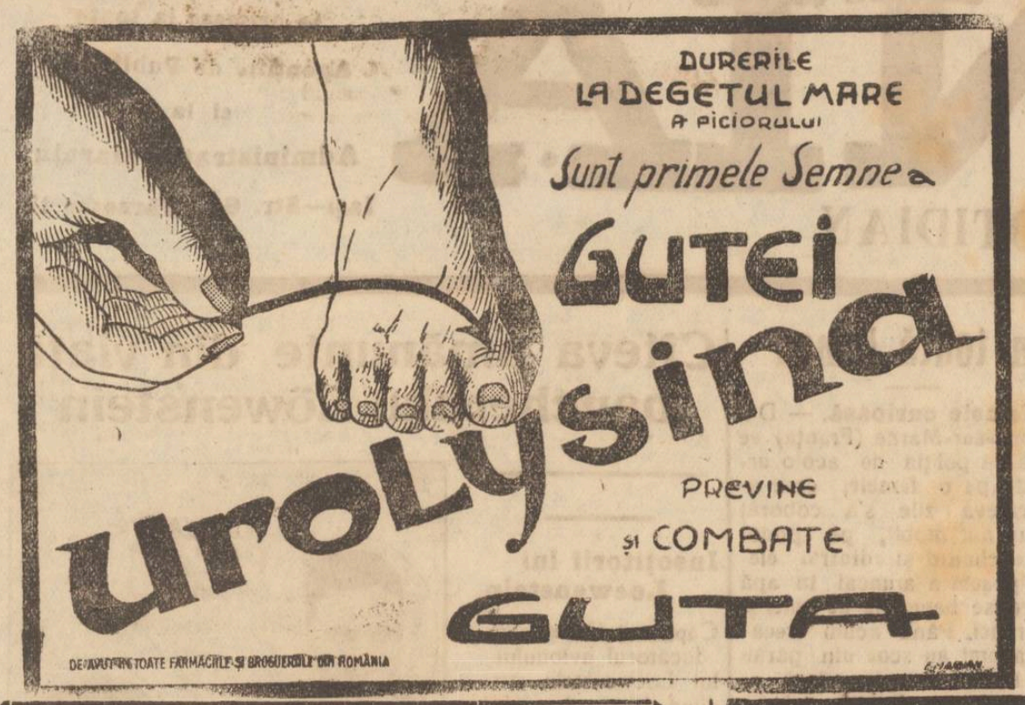

IN VEDEREA SEZONULUI DE BĂI

BANCA DACIA SOC. ANON. — IAȘI —

Sucursale: București, Chișinău

Face plăți, emite cecuri și acreditive în condiții avantajoase pentru toate stațiunile balneare și climaterice din țară și străinătate.

Primește spre păstrare în tezaurul său cufere, covoare, obiecte prețioase, asigurate contra oricărui risc.

In timpul căldurilor

Nu se poate absorbi fără ca să fim pedepsiți, tot felul de băuturi; există una si gură care se recomandă în mod cu totul special și care se întrebuințează simplă sau amestecată cu vin pe care nu-l turbură. O veți obține turnând într'un litru de apă potabilă conținutul unui pachet de

Lithinés du Dr **Gustin**

care vă va da o apă delicioasă, alcalină, lithinată, recomandată pentru disolvarea acidului uric și contra tuturor afecțiunilor de Rinichi, Ficat, Stomac și intestine.

Reprezentanța Generală pentru România

Agence Generale Française en Roumanie

București, Strada Romulus 55

Noutăți

Hârtie Gaslitoht

LUPEX-Special pentru negative tari

LUPEX-Standard pentru negative normale

LUPEX-Contrast pentru negative slabe

Hârtie la lumina zilei

Celloidin și Celloidin-Selbsttonend

NOUA PLACA

ANDRESA **Ultra-Ortho**

este materialul indicat pentru fotografia de atelier și de sport

Cereți în orice magazin de specialitate noul

STATIV Agfa Stativul de metal cel mai stabil ale cărui părți se pot lesne înlocui (5 părți)

Prețul de vânzare LEI 519.—

Cereți liste de prețuri complete în orice magazin de specialitate.

De închiriat

apartament nou, în strada Păcurari 29, vizibil între orele 9—12 dim.

PIERDUT în ziua de 9 Iulie, un porte-feuille cu carnetul de identitate eliberat de Ministerul Comunicațiilor și cu suma de 800 lei. Găsitorul este rugat a-mi trimite carnetul la adresa de mai jos și a-și reține banii. In orice caz îl declar nul și fără valoare în mâinile oricui s'ar afla, Dumitru Samson, Piața Șturzoaiei No. 14.

DE INCHIRIAT imediat și liber a se ocupa pe ziua de 1 August viitor; apartament compus din 2 camere, verandă, bucătărie, pivniță și magazie de lemne, în str. C. A. Rossetti 47, dinspre pieața palatului administrativ. A se adresa proprietarului, str. Carp No. 1.

DE INCHIRIAT în str. Asaki No. 6, una cameră mobilată eventual două, cu anticameră, libere imediat.

DE INCHIRIAT de la 1 Oct. 1928, în total sau în parte localul „COROANA" din Bul. Ferdinand 15, compus din Berărie, Restaurant și Hotel. A se adresa str. Vovidenie 12, Iași.

DE INCHIRIAT o locuință la o vie în regiunea Copoului, 5 minute departare dela Tramvai. A se adresa strada I. C. Brătianu 132.

STUDENT REGĂȚEAN predă lecțiuni de ebraică și prepară elevi curs secundar. Adresați la ziar sub „Student".

DAU copil de suflet; băeț de 8 luni, sănătos. A se adresa în str. Păcurari No. 3, etajul 1, la Sașa.

DOCTOR

DoraCoslowsky

MAMOȘ

de la clinicile din *Paris* și *Montpellier*

BOLI DE FEMEI, NAȘTERI

Consult. 3—6 p. m.

Strada Cuza Vodă No. 16

DOCTOR

A. Hoffmann

fost intern al Spitalului Socola

Boli nervoase și mintale

Boli de nutriție

Consult. 9-11 a. m.—4-7 p. m.

str. Ștefan cel Mare 13

(Intrarea prin bolta farmaciei Coniver (Pollak)

DENTISTUL

Fr. Grünberg

cu Institutul dentar, în

Strada Cuza Vodă No. 1

(vis-a-vis de Farmacia Jelea Halta Sărărie)

Execută toate lucrările de chirurgie și proteză dentară după ultimele cerințe ale științei.

Prețuri modeste

Consult. 9—1 și 2 jum.—7

CONSTIPAȚIA

cu toate urmările ei

ca MIGRENE, DYSPEPSIE, ENTERITE, FLATULENȚĂ HEMOROIZI

Precum și afecțiunile FICATULUI, INTESTINULUI

Se tratează cu cel mai mare folos urmând o cură cu

APA MINERALĂ NATURALĂ „BREAZU"

APA DE BREAZU

NEUTRALIZEAZĂ ACIDITATEA EXAGERATĂ A STOMACULUI CURĂȚĂ CORPUL DE OTRĂVURI. MĂREȘTE SECREȚIUNEA FIEREI ÎNLESNEȘTE ELIMINAREA ACIDULUI URIC (NISIPULUI) ȘI A UREEI DIN SÂNGE ȘI ARE UN STRĂLUCIT EFECT ÎN TRATAMENTUL BOALELOR DE NUTRIȚIUNE, ARTERIO SCLEROZĂ ȘI DIABET.

CERETI [illegible] ȘI DROGHERII

Expoziția

Școalei Profesionale din Fălticeni

Fălticeni.—Expoziția din acest an a școlii Profesionale din orașul nostru, e demnă de renumele expozițiilor cari au precedat-o. Ce e 3 săli decorate caracteristic „românește" produc vizitatorilor o impresie din cele mai plăcute. Obiectele expuse sunt produsele unei munci rodnice a elevelor, și—mai cu seamă—a stăruinții mai îndelungate a maestrelor. Printr'o armonizare desăvârșită a frumosului și utilului, lucrările de lingerie și în deosebi de croitorie, încântă ochiul tuturor și excită admirația cunoscătorilor în materie.

O deosebită atenție se cuvine țesăturilor românești executate sub conducerea d-rei profesoară Victoria Măcărescu. Elevele care se disting sunt Corina Nechifor, Elena Condur, Știrbu Lucreția, Popovici Amelia, Timofte Valeria etc. care cu multă măestrie au lucrat covoare Oltenești, Turcești, Persiene, Draperii, etc.

Nu de mai puțină admirație însă au parte lucrările de menaj produse sub conducerea d-rei Pele Albă. Inițiații în ale gastronomiei le cinstesc cu nota maximă.

O admirație demnă de relevat e secția croitoriei sub conducerea d-nei Fl. Costescu și a d-relor Virginia Drăghici, Calistru. Nu voiu scăpa din vedere frumoasele expuneri de lucru și Lengeria. Prima sub conducerea d-nei Buiuc și a d-relor Amalia Antoniu, Victoria Crețu și secunda sub conducerea d-nei Aurelia Balmez. Desenurile la rândul lor sunt obiectul privirii numeroasei asistente având ca protesoară pe d-na M. Cosmiță.

— In general, expoziția școlii profesionale e icoana unui an de muncă modestă dar neîntreruptă a profesoarelor și elevilor, Ea arată că părinții pot fi satisfăcuți de sacrificiile pe care le fac. Gustul frumosului și necesarului depe acum 'complect desvoltate în eleve, chezășinesc o generație de bune gospodine, care vor face cinste actualelor profesoare. D-na Georgescu directoarea școalei se poate declara satisfăcută. Stăruința d-sale a dat roade.

L. Negru

In jurul atacacurilor banditești

pe drumurile com. Pârlița

Compania de jandarmi a continuat cercetările în legătură cu atacurile banditești comise în ultimele zile în județul nostru, în regiunea com. Pârlița.

S'a stabilit că cei trei banditi sunt basarabeni. Ei erau bine îmbracați, purtând pe cap șepci albe.

*

D. locot. de jandarmi Dorofței, s'a transportat la fața locului unde a fost comis atacul de alaltăieri, pe șoseaua Sculeni-Pârlița, luând măsuri pentru urmărirea banditilor.

Judecătorul doarme în ședință?

Avocatul Ion Giurgiu din Cluj a fost condamnat la o lună închisoare și 5000 lei amendă, pentru că ar fi afirmat că judecătorul Filipescu doarme în ședință, deși în acest sens toți martorii au depus în mod afirmativ.

Condamnatul a făcut apel.

In jurul fraudelor

dela regiunea silvică Chișinău

Camera de punere sub acuzare a început de eri cercetarea apelului făcut de David Petrescu fostul director regional silvic din Chișinău—contra reconfirmării mandatului său de arestare, de către Tribunalul Iași secția I.

David Petrescu, prin apărătorii săi, a depus eri memoriul prin care se apără de acuzațiile ce-i se aduc.

El a alăturat memoriului o serie de dispoziții ministeriale prin care i se cerea să facă așa cum a procedat la inspectoratul silvic din Chișinău, în fruntea căreia se află.

Deasemenea fa mai depus și o serie de ordine prin care se întrevăd certurile între Ministerul de Domenii și Casa Pădurilor.

Aceasta din urmă pretindea că ordinele ministeriale trebuesc să treacă prin cenzura ei.

*

Apelul a fost cercetat eri.

Camera de punere sub acuzare se va pronunța azi.

INFORMAȚIUNI

x *Proces de calomnie.*—Se știe că consiliul de administrație al Băncii de Credit-Mărunt, în frunte cu dl. Știrn considerându-se calomniați au făcut reclamație la parchet contra unui grup de asociați.

Afacerea a fost repartizată la secția I d-lui Jude Pavloff.

Eri au fost citați la cabinetul d-lui judecător de instrucție d-nii Poisner, M. Goldenberg, Segal și Bibi Braunstein, conducătorii asociațiilor nemulțumiți.

In urma interogatoriilor luate. D-lor luîndu-și întreaga răspundere—urmeaza a se da ordonanța de trimetere în judecată.

Pare-se că procesul se va judeca de către Curtea cu Juri, iar nota interesantă e că sunt peste 80 de martori în frunte cu d. dr. Ghelerter.

x Intrucât apa consumată de fabrica „Ghiața nu vine direct din conductă, ci trece mai întâiu printr'un rezervor unde fabrica a instalat un aparat de javelizare, s'a făcut analiza gheței:

Rezultatul indică ghiața absolut pură.

x D. Traian Gheorghiu, fiul d-lui N. Gheoghiu, fost ajutor de primar, a fost proclamat licențiat în filosofie „magma cum laude".

x Ministerul Domeniilor a comunicat prefecturei că vânatul gâștelor sălbatice va începe anul acesta de la 15 Iulie, însă numai în câmp, nu și în bălți.

De asemenea la aceiași data va începe vânatul becaținelor.

x Au fost confirmați consilieri de drept la Sculeni (Iași) d-nii dr. A. Rămureanu, învățător A. Vârgolici și pr. L. Miron.

x Delegațiunea permanentă județeană a verificat și votat bugetul com. Bucium (Iași).

x *Pentru elevii Conservatorului*— Sosind tratatele de armonie, elevii înscriși pe listă sunt invitați a le lua dela cancelarie dimineața de la 9 la 11.

x D. Scutaru inspector general c.f.r. a fost eri în localitate, unde a făcut diferite inspecțiuni. Deasemenea a azistat la examenul de la școala de mișcare rămânând perfect mulțumit d. cunoștințele elevilor.

x In com. Golăești (Iași) a încetat din viață săteanul Ilie Băncuță, în vrâsta de 103 ani.

x CARNETUL DE CAPITALIZARE.—Funcționarii și Particularii își pot forma în 5 ani un Capital de:

Lei 10.000 depunând lunar Lei 135.

Lei 20.000 depunând lunar Lei 270.

Lei 30.000 depunând lunar Lei 405.

Lei 40.000 depunând lunar Lei 540.

Lei 50 000 depunând lunar Lei 675 etc. etc. la Banca Salariaților Publici.

x Sâmbătă 14 Iulie, orele 3 jumătate dimineață cu trenul No. 702, studenții naturaliști, pleacă în excursie botanică sub conducera d-lui profesor Alex. Popovici la Ceahlău.

Studenții se vor întruni în gară la ora 2 jumătate noaptea, precis.

x *Se fumează mult.*—Incasările din anul trecut ale regiei monopolurilor statului se cifrează la 602.672.885 lei.

In schimb anul acesta, numai dela 1 Ianuar la 30 Iunie s'a incasat un total de 3.289.972.653 lei.

x De câteva zile sunt expuse în vitrina fotografului Launay din strada Lăpușneanu vre-o zece vederi din grădina botanică a Universității Iași. Vederile sunt splendide, un adevărat colț de raiu. Și totuși grădina botanică este prea puțin cunoscută publicului ieșan, deși ea este deschisă ieșenilor de dimineață până seara în toate zilele.

x Expoziția școalei de Arte și Meserii pentru fete de pe lângă Orfelinatul „Regina Maria" din strada Codrescu No. 2 Iași este deschisă în zilele de 12, 13, 14 și 15 Iulie a. c., putându-se vizita în orele 9—12 și 3—7.

x Sâmbătă 7 Iulie, ora 11 a. m., în fața întregului corp, a avut loc pe aerodromul Grupului I Aviație Iași, avansarea la gradul de Plot. Major a Plot. Aviatori Sandu Ioan, Petrea Ioan, Calistru Ioan, Ghinea Const., Bălău Gh., Dimitru V-le și Spataru Vasile, reușiți la examenul ce a avut loc la Centrul de Instrucție al Aeronauticei București în ziua de 19 Iunie 1928.

Urăm noilor avansați spor la muncă.

x **Bisericești.**—Intre 25—28 Octombrie va avea loc la Arad coagresul general al prpeților din Iași.

— Pr. C. Zaharescu a fost numit membru în comisiunea pentru delimitarea parohiilor din eparhia Moldovei.

— Biserica din com. Ionășeni (Botoșani) a fost refăcută; iar sfințirea ei va avea loc în luna August.

x Greva lucrătorilor croitori continuă.

Eri, lucrătorii s'au prezentat din nou la inspectoratul muncei, cerând să intervie pentru aplanarea grevei.

Lucrătorii cer să li se acorde încă o oră în timpul mesei. In loc de 12—1 să aibe liber de la 12—2 iar închiderea atelierelor să rămâe tot la ora 8 seara. Au mai cerut contracte colective și suprimarea orelor suplimentare.

Patronii încă n'au aprobat aceste cereri.

x Un nou accident de automobil s'a întâmplat astă noapte la orele 11 pe strada Elena Doamna.

Automobilul cu No. 491 a dat peste copilul Abram Lumder din str. Cucu 29, provocându-i leziuni.

x In ziua de 10 Iulie a început verificarea scriptelor tuturor școlilor rurale din județul nostru. Verificarea se face de către revizorul școlar și de sub-revizorii de control.

x Cea mai recentă statistică oficială evaluează populația Statelor-Unite la 118.364.000 locuitori.

x Direcția generală c. f. r. a acordat gratuitea precum și vagonul de clasa III necesar coloniei Asociației creștine a femeilor române din Iași.

ULTIMA·ORA

TRAGEDIA POLARĂ

Un aviator a întâlnit grupul Malgreen

Moscova 12.—Avionul care a decolat depe vasul „Crasin" a descoperit 3 persoane la 20 mile de vapor. Două persoane făceau semne avionului, iar a treia stătea imobilizată pe ghiață. Este vorba probabil de grupul Malgreen care plecase mai de mult pe jos pentru a ajunge uscatul.

S'a găsit și al doilea grup Nobile ?

Paris 12.—Stațiunile radiografice din Paris, Roma și Londra au recepționat astănoapte știrea că aviatorul rus Sukuschi ar fi descoperit grupul Manano (al doilea grup depe dirijabilul „Italia").

Aviatorul rus ar fi comunicat prin semne cu naufragiații.

Mizeria naufragiaților la Pol.

Berlin 12—Aviatorul Lundborg (salvatorul lui Nobile) a făcut noui declarații corespondenților de ziare din Kingsbay.

S'a cutremurat atunci când a intrat în cortul lui Nobile unde domnea o dezordine și o murdărin de nedescris. Generalul italian era în zdrențe și a început să plîngă. L'a dus pe brațe până la avion și se uita emoționat la privirile melancolice ale celor rămași pe ghețar.

Toți erau cuprinși de psihoza polară: o apatie complectă și descurajatoare.

Când Lundborg a aterizat pentru a doua oară și a rămas pe ghețar din cauză că i s'a deteriorat aparatul, a fost și el cuprins de accastă psihoză. Zile întregi a stat nemișcat pe ghiață. Numai Viglieri i-a putut da ceva ajutor.

Ceilalți stăteau complect abătuți și nu scoteau nici o vorbă. Ar fi vrut cu toții să pornească pe jos, dar ghiața era în veșnică mișcare și se produceau mereu crăpături. De trei ori au fost nevoiți să-și mute corturile.

Hrana era foarte puțină. Se introdusese rații pentru alimente fiecare persoană avea pe zi cîte o bucățică de ciocolată fiartă în apă, cu puțin pesmeți alterați și cu puțină carne de urs.

Totul era într'un hal de murdărie desgustătoare.

Un accident
al lui Lindbergh

New-York 12.— Un accident s'a întâmplat ieri aviatorului Lindbergh. Pe când aviatorul se pregătea să decoleze dela Saltlatz-City, motorul s'a aprins, amenințând întreg aparatul. Lindbergh a izbutit să stingă imediat focul, iar el a scăpat neatins. Avionul nu era vestitul „Spirit Of St. Louis", cu care a trecut Atlanticul și care acuma se află la muzeul din Washington.

Panamaua petroliferă

București 12.—In chestia fraudelor cu terenurile petrolifere, instrucția a continuat ieri. D. judecător Enescu a făcut conruntări între cei arestați și unii informatori.

Amiciția
Venizelos—Pangalos

Atena 12.—Generalul Pangalos a vizitat aseară pe d. Venizelos și i-a cerut eliberarea tuturor partizanilor săi. Generalul a declarat că n'are intenția să reintre în viața politică.

Apelul lui Fălcoianu
a fost respins

București 12.—Curtea de Apel a respins ieri apelul lui Fălcoianu, menținând condamnarea de cinci ani închisoare și 55 milioane lei despăgubiri către stat. Petcu Vasiliu a rămas și el condamnat la un an închisoare.

Afacerea Găetan

București 12. — Recursul în Casație al lui George Găetan se va judeca în ziua de 19 Septembrie. Procesul în fața Curții cu Juri se va desbate abea în se iunea din toamnă.

Un Nerone în jud. Iași
Un flăcău dă foc casei părinților săi, pentru a scrie o epopee

Un caz curios s'a petrecut alaltăieri în com. Lungani-Iași: un tânăr țăran a dat foc gospodăriei părinților săi pentru a face... o poezie.

Iată și împrejurările în care s'a petrecut această originală întâmplare:

Flăcăul Visarion Zogon, a făcut școala primară în satul Lungani; și încă de la primele clase s'a arătat a fi un mare amator de poezie. Terminând școala primară el a voit să facă și studiile liceale, însă tatăl său l-a oprit acasă.

Visarion era o fire cu totul aparte; el nu mergea la petreceri, împreună cu ceilalți flăcăi din sat, ci prefera să stea la câmp cu oile, unde în mijlocul naturei, făcea versuri.

•

Nu de multă vreme Visarion Zogon a făcut cunoștință cu un tânăr învățător cu care îi plăcea să stee de vorbă. In una din zile învățătorul i-a povestit lui Visarion despre Nerone, împăratul Romanilor, care vrând să facă o epopee celebră a dat foc Romei.

Visarion a fost foarte impresionat de cele povestite de învățător; și din ziua aceia el se simțea obsedat de ideia creerei unei epopei neronice...

•

Visarion și-a înfăptuit visul alaltăieri, când într'un acces de nervi, a intrat în podul casei părinților săi, dându-i foc. Apoi „poetul" s'a depărtat puțin de incendiu, începând să scrie „epopea"...

După ce flacările au distrus casa în întregime, Visarion și-a recunoscut fapta în fața părinților săi; și după o bătae bună primită dela tatăl său „poetul" a jurat că nu va mai face versuri cât va trăi.

Amnistie politică
în Franța și Germania

Paris 12. — Consiliul de miniștrii prezidat de d. Doumergue a hotărât să acorde amnistia pentru condamnații politici, cu prilejul serbătorii naționale din 14 Iulie. Vor fi amnistiați și autonomiștii alsacieni.

Nu s'a luat nici o hotărâre în ce privește pe d. Léon Daudet.

*

Berlin 12.— Comisia judiciară a Reichului a primit proectul guvernului pentru amnistiarea infracțiunilor politice, în afară de înaltă trădare și spionaj.

Acțiunile judiciare în curs pentru delictele comise înainte de 1 Ianuar 1928, vor fi stinse. Condamnările pe viață vor fi comutate în 7 și jum. ani închisoare.

In jurul arestărilor
din Lupeni

București 12.— D. Mihai Popovici s'a prezintat ieri d-lui ministru Duca și i-a adus la cunoștință că cei 20 fruntași național-țărăniști arestați la Lupeni, se află de mai multe zile în greva foamei.

D. Duca a promis că instrucția va fi grăbită și cei arestați vor fi puși în libertate.

D. Popovici a plecat la Sibiu, pentru a face cercetare la fața locului.

Un guvern neutru
în Jugoslavia

Belgrad 12.—Din cercurile informate se anunță câ va constitui un guvern neutru, subt președenția generalului Hadcici, actualul ministru de război.

Mersul tratativelor
pentru împrumut și stabilizare

București 12.— In astă seară sosesc din Paris d. Chevalier, reprezintantul Băncii de Paris și Pays Bas, și d-nii Monet și Denis, reprezintînd grupul Bleyer.

Curînd vor sosi și reprezintanții băncilor engleze Lazare Brothers și Hambro.

Vineri și Simbătă vor urma tratativele pentru împrumutul de 80 milioane dolari, pentru sporirea emisiunii fiduciare și pentru stabilizarea leului.

Imprumutul va fi lansat în toamnă, iar acum ni se va acorda un avans.

•

Ieri au continuat consfătuirile cu d. Rist. După amează d. Rist a făcut o vizită d-'ui Titulescu timp de două ore.

•

D. Băicoianu, directorul Băncii Naționale, a fost însărcinat să aranjeze în Elveția chestiunea rentei antebelice. D-sa a plecat aseară.

Specula cu renta

Ziarele „Dreptatea" și „Dimineața" afirmă că în străinătate se face o speculă deșănțată cu renta română antebelică. Până și titlurile dela Moscova au apărut pe piața europeană. Ziarele bucureștene precizează și numele speculanților, numărând printre aceștia și pe un cunoscut publicist ieșan.

Curse cu avionul
Iași—București—Cernăuți

Serviciul navigației naționale aeriene, depe lângă ministerul de război a comunicat Prefecturei de județ că în foarte scurt timp se va pune în funcționare linia aeriană Iași—București—Cernăuți.

Cursele cu avioane vor fi atât pentru mărfuri cât și pentru pasageri; și nu vor face nici o escală în drum, aeroplanele oprindu-se numai la centrele de destinație. Totuși pentru că în cazuri excepționale, avioanele sunt obligate să aterizeze în drum, fie din cauza unui defect la motor, fie din cauza atmosferei nefavorabile, — sunt necesare terenurile de aterisaj.

Serv. navigației aeriene, în urma studiului reliefului județului nostru, a stabilit că imașurile dela șipote, Onești și Trăisteni, sunt bune pentru a fi transformate în terenuri de aterisaj. In acest scop serviciul navigației aeriene, a intervenit pe lângă prefectura pentru luarea de măsuri pentru amenajarea acestor terenuri.

Bandiții din Chicago
întrebuințează gloanțe otrăvite

New-York 12.— Bandele din Chicago au început să întrebuințeze gloanțe otrăvite. La o percheziție s'a găsit o mănușă de mătasă cu gloanțe de acestea. S'a stabilit că aceste gloanțe sînt mult mai teribile decât cele Dum-dum.

INFORMAȚII

O scurtă altercație s'a produs aseară, în grădina berăriei „Azuga" între d-nii avocați Leopold Hax și Camil Gârcineanu.

Lucrurile s'au aplanat, fără urmări neplăcute.

x Pe ziua de 1 Septembrie a. c. au fost confirmați cu titlu definitiv următorii învățători din județul nostru:

Bogza Soreta, Bușstureanu Constantin, Dragomir Aurora, Eustei Vasile, Vartic Ioan, Rotaru Elena, Enăchescu Gheorghe, Andreescu Gh, Ștefănescu Lucia, Monah Olga, Popescu Sonia, Brezuleanu Gh., Gorgau Ioan, Franciuc Vasile, Popescu Emilia, Suceveanu Const., Anania Paraschiv, Răpă Ioan.

x D. Platon, revizorul școlar al județului nostru, a obținut un concediu de vară de o lună, cu începere de la 15 Iulie.

In timpul concediului d-sa va veni la birou în fiecare Duminică dimineață, pentru a rezolva toate chestiunile curente.

x Unii automobiliști ni se plâng că—nu se știe din al cui ordin—nu li se permite a merge *în afară de oraș*, cu o viteză mai mare de 12 km. pe oră.

Intr'adevăr, și căruța cu cai merge mai repede.

x D-nii Gr. Eduard Ghica și Gh. Băileanu au fost numiți asistenți suplinitori la facultatea juridică din localitate, primul pentru dreptul roman și al doilea pentru dreptul civil.

Spectacole

— Cele mai strălucite filme ale stagiunei actuale sunt: *Alraune (Mătrăguna)* cel mai nou și cel mai original roman de Ewers cu Paul Wegener începe Luni 16 Iunie la Elisabeta.

*

— *Don Juan* de Lord-Byron cu John Barymore cel mai briliant succes al ecranului, începe de asemenea Luni 16 Iulie la Sidoli.

Inainte de a pleca la băi, nu uitați să vă abonați la „Opinia".

ORA 3
S'A făcut ARANJAMENTUL CU BANCA FRANȚEI
APROPIATA CONVOCARE A PARLAMENTULUI

București 12. — Discuțiile dintre guvern și d. Rist s'au terminat prin punerea la punct a tuturor chestiunilor, în legătură cu avansul Băncei Franței pentru spargerea plafonului.

Delegații bancherilor străini care sosesc în astă seară și mâine, vor începe Sâmbătă tratative cu d. Vintilă Brăteanu.

Guvernul crede că până Luni aranjamentele se vor face iar între 20 și 25 Iulie va apare decretul pentru convocarea parlamentului în sesiune extraordinară. Parlamentul va ține numai două ședințe, apoi va lua vacanță până la întrunirea adunării generale a Băncii Naționale.

•

La ministerul de finanțe d. Vintilă Brătianu a lucrat azi cu d-nii Oscar Kiriacescu, Victor Slăvescu și I. N. Angelescu.

D. Rist a plecat în escursie prin țară însoțit de d. Victor Antonescu.

Senzaționale arestări
la ministerul de finanțe

București 12.—Astăzi la ora 1 p. m. a fost arestat la ministerul de finanțe d. Iordan Ștefănescu, subdirectorul contribuției, pentrucă a primit bani de la o bodegă în schimbul unor intervenții. In acelaș timp a fost arestat și d. Dragoș, șef de cabinet al secretarului general Simionescu, pentrucă făcea trafic de influență pentru bani.

După ce i s'a luat interogatorul, d. Ștefănescu a fost pus în libertate, trebuind să steie la dispoziția instrucției. D. Dragoș a rămas arestat.

Complot contra regelui Spaniei și a lui Primo de Rivera

Paris 12.--„Le Journal" primește din Madrid știrea că guvernul a anunțat oficial, că s'a descoperit un mare complot pentru asasindrea regelui Alfons și a lui Primo de Rivera. S'au operat o sută arestări.

Incercările de salvare la Pol

Oslo 12.-- Incercările de salvare a naufragiaților continuă cu multă stăruință. Toate avioanele și vapoarele își concentrează sforțările, deoarece s'a înțeles că orce întârziere este fatală.

Vaporul „Krasin" înaintează printre ghețuri și speră ca până în două zile să ajungă la grupul Viglieri.

Specialiștii cred că această e singura posibilitate de a se aduce ajutorul naufragiaților.

Grădina și Cofetăria „PALACE"

RENOVATE au redevenit locul de întâlnire a tuturor celor dornici în timpul zilei de o gustare sau cofeturi alese; iar seara prin gratarul special și orchestra-jazz

„The Six Bill Boy's"

face deliciul consumatorilor pe un *preț redus pot consuma mâncăruri și băuturi alese* (toate aceste servite curat și prompt) însoțite de **muzică și dans.**

Liceele „M. Kogălniceanu"
DIN IAȘI
Cursul de preparație:
a
examenelor de Bacalaureat
examenelor de *clasa a opta de liceu*
și examenelor de *absolvire a gimnaziului.*

Elevii absolvenți a 7 clase, care vor să treacă în Septembrie examenul de clasa a opta și bacalaureatul, precum și elevii absolvenți a trei clase liceale, care vor să fie declarați absolvenți ai gimnaziului, cât și acei care vor să se înscrie în școlile comerciale superioare de fete sau de băieți cu absolvirea de trei clase de liceu pot urma cursurile de pregătire ce se fac la liceele de fete și băieți „M. Kogălniceanu" din Iași, cursuri ce se predau numai de profesori titulari și dintre cei mai distinși ai liceelor din Iași.

Inscrierile se primesc la Direcțiunile școlilor, în orice zi între orele 10—12.

Pentru **fete** *în str. Căp. Păun No. 8.* | *Pentru* **băieți** *în strada Rosetti No. 8.*

DIRECȚIUNILE

— D-na Doctor Suzana Grosi rămâne în localitate lunile Iulie și August. Consultații de la 3—6. Boale de femei-Faceri, Str. Anastasie Panu 45.

DOCTOR
Sebastian Pineles
medic de spital
Specializat la Paris și Viena
în boli de copii și sugaci
RAZE ULTRAVIOLETE
Consult. 2—4 p. m.
str. Gh. Mârzescu 16, etaj
(Casele foste Kessim)

Dr. H. Wechsler
Boli interne, Genito-urinare
Sifilis
DIATERMIE
pentru boli urinare, boli de femei, reumatism, nevralgii, migrenă, gută, diabet, boli de stomach etc
Consult: 8-11 a. m. 2-8 p. m.
IAȘI, str. Armeană 4

Medic balneolog
Dr. Albert Ficler
consultă la
Băile Vatra-Dornei
în casa Farmaciei Fritsch

DOCTOR
HERMANN MORGENSTERN
Specialist din *Viena* pentru
Boli interne, Venerice și Sifilis
Tratamentul bolilor de inimă și plămâni; bolilor de stomac, nutriție, Diabet (zahăr) (Injecții cu Insulin).
ELECTROTERAPIE:
Raze ultra-violete, Sollur, Raze-Ultra-Roșii, Băi de lumină, Curenți de înaltă-frecvență.
Str. Cuza Vodă 6
(Deasupra Farmaciei Jelea)
Cons.: 9-12½ a. m. și 2-7 p. m.

DOCTOR IN MEDICINĂ
M. WECHSLER
Specializat în Franța în
ARTA DENTARĂ
Boli de gură și de dinți
Consult. 9-12 și 2-7 p. m.
IAȘI, Str. Ștefan cel Mare 13
Casele Leon Mayer

AVOCATUL
H. GHERNER
s'a mutat
în *str. Ștefan cel Mare No. 36*
lângă Banca Grosswald.

Doctor A. Dascăl
BOLI de COPII și INTERNE
VENERICE și SIFILIS
Tratamentul radical al Blenoragiei acute și cronice. Injecțiile intravenoase cu Neosalvarsan
Consult. și tratament:
10—12 a. m. și 2—8 seara
Iași, str. Cuza Vodă 42
(casele Cristofor)
vis-a-vis de Camera de Comerț

ȘTIRI DIN ȚARĂ ȘI STRĂINĂTATE

ASPECTE

Cu doctorul Gheler ter

(Continuare din pag. I-a)

partidele cu etichetă numai democratică.

Ne îngăduim să-i dăm un sfat aceluia care de atâtea ori a fost sfătuitorul nostru: să facă un control riguros al acelora cari vin să ceară înscrierea în partid; să supună la un examen, care să nu fie numai de absolvire a doctrinei socialiste, ci al corectitudinei și al sincerității, pe toți cari vor încerca să se apropie de dânsul. Elementele dubioase, să fie aruncate peste bord; și pentrucă desigur că la Iași doctorul va veni în curînd să-și expună programul și să pornească de aici mișcarea nouă socialistă, îl facem atent: să nu se înconjoare de lichelele cari îi atîn calea de atîta vreme, să dea cu piciorul în farsorii socialiști liberalizați, oricât de aproape ar fi de dânsul.

Zece tovarăși buni, fac mai mult decît o sută de „membri" cu cartă și cocardă roșie în ziua de întâi Mai; experiența din 1920 trebue să-i fi servit la ceva doctorului Gheler ter.

G. SPINA

„OPINIA"

literară și artistică

(Continuarea din pag. I-a)

banks—Mary Pickford au consumat în recentul lor voiaj aproape 35.000 dolari (peste 5 și jum. milioane lei).

In schimb actorii americani sânt mai cumpătați. Astfel d. Rotschild, directorul lui Chelseo Exchange Bank din New-York, arată că numai la această bancă diferiți actori au depus la un loc aproape 3 milioane dolari (580 milioane lei). Deasemenea un mare număr dintre actorii de peste ocean joacă la Bursă, se ocupă cu zarafia și fac afaceri. Se pricep poate mai bine decât pe scenă.

Diferite știri

— *La Graz* (Austria) se va ridica un monument marelui compozitor Schubert. Desvelirea monumentului va avea loc la 19 Noembrie a. c., ziua morții marelui compozitor.

— *Se anunță* că din diferite motive destul de gingașe, directorii Teatrelor Naționale din Cluj și Craiova vor fi siliți să demisioneze.

— *Piscator*, cunoscutul regisor german, al cărui teatru a dat falimentul de curând, a scris o comedie intitulată „Rebeli.", în care este vorba despre întreaga și adevărata lui situație din ultimul timp.

Cauza sărăciei.

Cunoscutul și spiritualul scriitor francez Tristan Bernard a, fost întrebat de curînd, pentru ce, după atîția ani de muncă intensă și de succese răsunătoare, nu și-a putut strînge o avere remarcabilă.

După o clipă de gîndire scriitorul răspunde cu zîmbetul pe buze:

— „Foarte firesc; sufletul se căsătorește cu trupul la nașterea omului, și omul trebue să plătească timp de 60 ani cheltuelile de nuntă".

Cîteva reflexii.

— In poezie sacrifici adesea ideia pentru imă; în viața însă inima o sacrifici pentru situații sociale.

— Amenințările unui dușman nu sînt așa de periculoase ca lingușirile sale.

— Fericirea altuia se fa mai totdeauna jertfind pe a noastră proprie.

— Amorul locuește în cele mai frumoase inimi, precum viermele în cele mai frumoase fructe.

Moda.

— Unde fugi așa, prietine?

— Am cumpărat nevestei mele o pălărie și mă grăbesc să ajung cu ea acasă, pînă nu se schimbă moda.

„Opinia" primește abonamente lunare pentru localitățile balneare și climaterice.

FILOSOFIA ȘI VIAȚA

(Continuarea din pag. I-a)

astăzi nici un progres? Pentru cine preferă sincer plăcerile intelectuale și căutarea adevărului a fost și este loc în orice epocă.

Pentru un intelectual adevărat, lupta pentru existență nici nu este așa de intensă, deoarece acesta se mulțumește cu un trai mai simplu dar mai senin. Bineînțeles este aci și oarecare chestiune de educație a voinții, de talent, muncă și personalitate.

Pentru omenire, gânditorii sunt un mai mare bine de cât progresele tehnicei. Maeterlink a spus'o: „Cea mai mare parte din binele care se face acum împrejurul nostru s'a născut mai întâi în spiritul unuia din acei cari au neglijat poate mai mult decât o nevoie imediată și urgență pentru a reflecta, pentru a reîntra în ei înșuși, pentru a vorbi".

Și iată ce spune însuși Ferrero: „Când războae sau revoluții vor veni să turbure regularitatea muncii, slăbiciunea tuturor celorlalte discipline interioare se va simți imediat. Noi facem o experiență decisivă de 10 ani"1)

Dacă vom căuta să ne referim la legătura morală cu viața reală, vom găsi și aici influența gândirii asupra vieții. Viața nu este posibilă astăzi izolată. Ea se desfășoară în bună parte în mediul social, în mijlocul societății. Normele de activitate corectă sunt date atât de mediul social cât și de gândirea noastră. Și viața în societate nu e posibilă fără morală, căci altfel ne-am reîntoarce spre primitivitate. Interesante în această privință sunt desigur și tendințele filosofiei pragmatiste americane, care caută să facă din inteligența noastră un instrument biologic de adaptare la mediu.

Adevărat este atunci tot ceeace e util. Despre această filosofie, vom sta de vorbă într'un articol viitor. Aceste considerații cred însă că sunt suficiente pentru a arăta destule legături ale filosofiei cu viața și atunci când se vorbește de mărginirea noastră la realitate, trebue să se precizeze că cu acest termen se denumesc două realități: realitatea sufletească și cea materială, cari ni se impun amândouă. Și dacă la prima vedere ni se impune realitatea materială — aceasta mai ales oamenilor simpli—la o cercetare mai profundă găsim că realitatea sufletească e mult mai puternică, iar realitatea materială nu există decât în funcțiune de aceasta.

1) „Entre la Passé et l'Avenir p. 35.

PETRU GR. VASILIU

O crimă în Chișinău

Intre proprietarii hotelului „Suisse" din Chișinău, str. Alexandru cel Bun, existau de mai multă vreme grave neînțelegeri.

Ieri, în timpul unei certe, unul din asociați, Petre Perincov a scos un revolver și a tras trei gloanțe asupra tovarășului său, Ioan Cordonef.

Victima a încetat imediat din viață. Criminalul a fost arestat.

O poveste cu rabini

și cu bigamie

După cum se știe, rabinul Weisenblum din Tg. Neamț a fost reclamat Parchetului de la Iași pentru bigamie și escrocherie.

Rabinul era acuzat că se însurase în America, și-a părăsit soția legitimă și s'a căsătorit apoi cu d-na Rabinovici, fără să se fi desfăcut de prima soție.

La rândul lui și rabinul a reclamat'o pe d-na Rabinovici din Telenești, cu care se căsătorise a doua oară pentru ca și-ar fi însușit o sumă ce i-o încredințase.

•

D. Jude Pogonat, titularul cabinetului II instrucție cercetând ambele reclamații, le-a clasat, negăsind dovezi de culpabilitate.

Prima căsătorie era legal făcută prin starea civilă, iar a doua oficială numai de rabin, nu mai era căsătorie legală și deci nu-i caz de bigamie.

Insă rabinul Hoișie din str. Crucei care a oficiat a doua căsătorie fără să fi existat act de stare civilă pentru această căsătorie, a comis un delict și a fost trimis în judecată.

Rep.

CURIER JUDICIAR

Delapidările

dela percepții în cercetarea Instrucției

Toate cabinetele de instrucție au în cercetare delapidări săvârșite la mai multe percepții din oraș și județ.

La cabinetul II s'a continuat instrucția cu privire la delapidarea comisă de perceptorul Iorgu Botez, dela percepția II din localitate.

A fost audiată d-na Neculau funcționară la vamă, care e bănuită a fi avut legături cu Iorgu Botez, cé l-ar fi determinat să delapideze suma de peste 100,000 lei.

Cercetările continuă.

*

Acelaș cabinet de instrucție a cercetat ieri și neregulile de la percepția din Ș pote.

Perceptorul Atanasiu, e acuzat de a fi delapidat vre'o 400000 lei, a fost interogat de d. expert contabil Fâcea, care face expertiza dispusă de judele instructor.

Atanasiu a dat relații amănunțite asupra operațiilor sale

*

Cabinetul III Instrucție continuînd investigațiile cu privire la marile neregului dela administrația comunală din Podu Iloaie, a citat pentru săptămâna viitoare peste 20 informatori și martori, în majoritate funcționari și pensionari dela percepție și primărie.

*

Ieri a fost pus în libertate d. Neculai Iftode, casierul primăriei Golăești, acuzat că a delapidat o sumă de bani.

x Mareșalul Pilsudski a renunțat să mai vie în România. El își va petrece congediul într'o localitate lângă Varșovia.

Socialiștii ieșeni

și cazul d-lui dr. Gheler ter

Dela secția ieșană a partidului social-democrat, primim următorul:

COMUNICAT

Comitetul secțiunii social ste din Iași, luând cunoștința de reportagiile ziarelor locale cu privire la ultimele evenimente din mișcarea socialistă, ține de a sa datorie să protesteze împotriva acuzațiunei de însușire de onduri ce se aduce d-rului Gheler ter și, dat fiind trecutul și personalitatea sa, respinge orice urmă de bănuială în această direcție.

Acuzația de mai sus nu știrbește nimic din prestigiul și încrederea de care d-rul Gheler er se bucură în sânul secțiunii.

Accident de automobil

pe str. Păcurari

Un accident de automobil s'a întâmplat aseară la orele 7 pe strada Păcurari.

Mașina cu No. 371 mergând cu viteză, a dat peste copilul d-lui Mihai Tofan, din str. Păcurari 133, rănindu-l grav.

Accidentul s'a întâmplat în fața casei părinților copilului.

După cum obișnuesc șoferii asasini, mașina nu a fost oprită după ce a călcat victima ci a mers mai departe cu viteza sporită.

Trecătorii și locatarii au observat însă la timp numărul automobilului și cazul a fost adus imediat la cunoștiința poliției.

Excursia Ateneului

și conferențiarii

Excursioniștii Ateneului părăsesc azi Iașul. Cam lipsesc conferențiari. D. Ifrim s'a adresat în această privință noilor sei prieteni, dar toți au refuzat cu motize bine întemeiate: d. Victor Iamandi abia s'a întors dintr'o călătorie în jurul lumei; domnul Bantăș e supărat; d. Diaconescu își repară casa; d. Jean Popovici vorbește destul la federală; cc. Justin Adace încă n'a uitat Stambulul; D. Șoarec e la Govora și d. Dobrovici la Perișoia. Cât pentru d. Toma, abia așteaptă să plece Ateneul, c să rămâie singur în Tatarași.

Dan

LIMBA GEOGRAFICĂ ȘI DESCIFRAREA EI

DE

Dr. N. E. IDIERU

Este dintre cărțile școlare, de știință, cu deosebire indicată — prin utilitatea cuprinsului ei — să nu lipsească din stocul de cărți ce se vor decerne ca premii elevilor merituoși și în acest an. De aceea, credem oportun să atragem binevoitoarea atenție și a Primăriei și a Autorităților școlare ieșene, asupra astei lucrări.

Ea se găsește de vânzare la librăria I. V. Ionescu, str. Lăpușneanu 37 și la autor, str. C. A. Rosetti 47, pe prețul de numai 30 lei.

Călduri teribile

în Statele-Unite

La New-York și în alte orașe americane s'a înregistrat ieri o căldură extraordinară. La umbră termometrul a marcat 92 grade Farenhait. Numeroase persoane au murit de insolație.

INFORMAȚII

x *In urma unei ploi și furtuni violente, s'a surpat coasta muntelui Chetroasa peste șoseaua Mădei Broșteni (jud. Neamț), pe o distanță de 2 kilometri. Circulația este întreruptă.*

Piața Valutară

Leul la Paris a cotat ieri 15,60; la Zurich 3.18.

Devizele în Capitală au notat: Francul francez 6,45; belga belgiană 22,95; francul elvețian 31,70; lira engleză 800; dolarul 164.25; lira italiană 8,63; coroana cehă 4.88; Rentenmark 39,25.

x *Incercare de sinucidere.* — Elevul Spiridon Oprișan, de la Liceul Național, domiciliat în str. Albinet 18, a încercat ieri să se sinucidă, bând o substanță otrăvitoare.

El a fost transportat la spitalul Sf. Spiridon, unde i s'au dat primele ajutoare.

Sinuciga șul e în afară de ori e pericol, așa că a fost dus apoi la locuința părinților lui.

x Ministerul Agriculturei și Domeniilor a aprobat să se construiască în jud. Iași, nouă grajduri regionale.

x D. General Mihail Sion, din ministerul de război, a sosit astăzi dimineață în localitate.

D-sa a avut o consfătuire cu d. general Bot z, comandantul Domeniilor militare din „corpul V.

x Cheta în folosul orfelinaului israelit de război, a produs aproximativ 65,000 lei.

x Cancelaria Școalei Comerciale Superioare de băieți din Iași, va fi închisă dela 15 Iulie până la 25 August.

In acest timp nu se vor elibera Certificate, acte și nici un fel de dovadă.

x Poliția a reușit să aresteze pe tânărul Gh. Enescu, care a evadat de la colonia de muncă dela Răducăneni.

El a arătat că nu mai putea suferi mizeria de acolo.!

Brigada de Urmărire I-a retrimis pe Enescu la Răducăneni.

x După cum merg lucrările, noul teatru din foasta grădina a creditului Urban, se va deschide cel mai târziu la 1 Noembrie.

x In județ se simte lipsa de ploae pentru porumb.

x Persoane sosite din Vatra-Dornei, arată, că de și sunt mulți vizitatori, totuși traiul e mai eftin ca în Iași.

Credem și noi.

x *Raid aviatic romîn.*—Aeroclubul sectorului III din Capitală a comandat din Praga o vionetă „Avia", cu scopul de a se încerca un prim raid internațional întreprins sub culorile românești de către un pilot romîn.

ALT RECORD AVIATIC — Aviatorii germani Risticz și Zimermann au reușit să bată toate recurdurile de durată până acum. Ei au izbutit să zboare cu un avion „Junker" timp de 65 ore și 26 minute neîntrerupt.

x Doctorul **Brener**, *specialist mamoș*, boli de femei, consultă dela 2 până la 6 p. m.

x *Perversiune.*— La Soroca a fost arestat inginerul Nicolae Ivancenco, fost profesor la liceul tehnic-agricol, acuzat de homosexualitate. El este învinuit că a ademenit mai mulți elevi dela liceu, cu care a avut raporturi sexuale.

x D-na Bety Cofler din Iași str. Galațeanu a reclamat Parchetului că a fost excrocată de Soc. de Asigurare „Norocul" din Cernăuți.

x *Rezultatul general al bacalaureatului* din întreaga țară este următorul: la examene s'au prezentat în total 6538 candidați și au reușit 2870, adecă 43,89 la sută.

x **Bibliografie.** A apărut „*Orașul Nostru*", No. 10, organ al opiniunii publice și al apărării intereselor Iașului, cu un sumar extrem de bogat și interesant semnat de d-nii: Mihail Sadoveanu, prof. I. Simionescu, G. Ibrăileanu, Eugen Herovanu, Mihail Codreanu, dr. P. Zosin, prof. I. Iordan, Leopold Hax, Rudolf Suțu, Em. Al. Manoliu, ing. Andriescu-Cale, etc. etc.

Numărul închinat memoriei lui Eminescu reproduce cîteva traduceri în limbi străine din poeziile poetului, o scrisoare a sa precum și cîteva machete cu statuia lui Eminescu. In rest numeroase clișee ale concursului fotografic organizat de ziar și o bogată cronică locală. Exemplarul 7 lei.

DOCTORUL

R. DAMSKER

str. Ghica-Vodă No. 44–46

MEDICINA INTERNA,

SIFILIS și GENITOURINARE

tratează prin

DIATHERMIE

Bolile interne, reumatismul, guta, nevralgii, etc.

Bolile urinare și boli de femei

Cons. 8—11 a. m. și 3—7 p. m.

România

Tribunalul Jud. Iași Secția 3-a Comercială

Sub Președinția D-lui M. Eșianu Președinte

D-lui I. Bejenaru Jude Supleant

Ședința din 9 Iulie 1928

PROCES-VERBAL No. . .

TRIBUNALUL

Pe baza Art. 695 și următori din Cod. Com.

HOTARĂȘTE

Declară în stare de faliment pe Paul Rozner comerciant din Iași, str. Ștefan cel Mare No. 53.

Numește Sindic pe D-l Jude Sindic al Trib. Iași.

Ordonă aplicarea sigiliilor pe întreaga avere a falitului cu care se încarcă pe Dl. Jude Sindic al Trib. Iași.

Fixează provizoriu epoca încetării plăților la 5 Iunie 1926.

Stabilește termenul de 23 Iulie 1928, până când creditorii sunt obligați să prezinte la secretariatul Sindicului declarațiile de creanțele lor.

Fixează termenul de 3 August 1928, orele 13, când se va proceda la încheerea procesului verbal de verificarea creanțelor.

Ordonă numitului falit ca până în termen de trei zile să prezinte bilanțul și registrele sale comerciale.

Această sentință se va executa provizoriu.

Se vor îndeplini dispozițiunile art. 709, 710 și 943 din cod. com. și conform art. 712 cod. com. se va comunica o copie D-lui Prim Procuror și D-lui Jude. Sindic al Tribunalului.

Cu drept de opoziție și apel înlăuntrul termenului prescris de art. 711 din cod. com.

Dată și pronunțată în ședință publică azi 9 Iulie 1928.

(ss) M. Eșianu

(ss) I. Bejenaru

Grefier (ss) I. Palade

Conformă (ss) N. Constantinesca

Conformă

Secretar, N. Boureanu-Bârliba

SUPERIORITATEA ANGLO-SAXONILOR

(Continuare din pag. I-a)

luții politice și... *prononciamente*!

La Nord, este viitorul, care se ridică tot mai falnic; la Sud, este trecutul, care se duce tărîș-grăpiș... Dar oricum, el se duce acest trecut și se duce cu atât mai sigur, cu cât astă nenorocită Americă de Sud este deja invadată de robustele și sprintenele odrasle ale Nordului, cari încep a înșfăca cele mai bune exploatații rurale, părăsite de tembelizmul și incuria spaniolă sau portugheză; cari pun mână pe căile ferate, pe bănci, pe marea industrie și pe comerț.

Ici-colea, printre „oficialii" brazilieni sau argentinieni, înșalnești câte unul mai „răsărit", care să tânguie împotriva năvalnicului „iuruș" al Englezului și al fratelui său Yanké-ul; își-se destăinuiește cu dezolare, se lamentează și recriminează... cum fac totdeauna cei slabi fiindcă aceasta e mai lesne decât să se pună la regimul celor tari.

Căci, în adevăr, la acest regim s'au pus ăști teribili concurenți, ai căror copii nu se tem de luptă și cari nu numai prin *personalitatea* câștigată și-au păstrat nu numai energia morală dar și pe cea religioasă. Ei nu-s nici habotnici și, totuși, sunt mai puțin antireligioși, mult mai puțin, ca pe aiurea... Prin ce minune? Prin faptul a celei mai bune condiții în care sunt formați și care se chiamă: *responzabilitatea umană*.

Și lucrul se explică: în vechiul sistem social, omul se menține mai puțin prin el însuși, prin inițiativa sa, prin voința sa proprie, decât prin „cadrul"—mai mult sau mai puțin strâm, mai mult sau mai puțin ferm—în care el e așezat: cadrul familiei, cadrul internatului, cadrul regimentului cadrul administrației, cadrul statului etc. Proptelele care îl mențin în ideile, credințele, tradițiile politice, sociale, sau religioase, sunt *în afară* și nu *înauntrul* individului: el cugetă, acționează în cutare sau cutare fel, de oare ce, în mediul lui, în lumea lui, el vede și aude cugetând și acționând la fel.

Așa fiind, atunci când cadrul se sfarmă el, cade „ca din ceruri", de oarece el nu era susținut decât de cadru.

In bătrâna societate, cadrul familial, politic, religios, sau social era destul de solid și destul de rigid, spre a menține voințele individuale (chiar slăbite) și — una proptindu-se pe alta— „mașina" se putea ține... *copăcel!?*

Exact ce se întâmplă și cu vechile șandramale ale căror ziduri nu se prăbușesc, fiindcă s'a susținute de construcțiile vecine... Dar ia să dărâmi pe aceste: șandramaua s'a dus pe copcă!..

Este tocmai ceeace s'a petrecut cu vechiul nostru cadru social, ale cărui cioburi risipite sunt azi pe jos... Și cum nu ne așteptam și nu eram pregătiți, a ne lipsi de acest cadru, iată-ne la aman!, uluiți, dezorientați, chemând în ajutorul nostru toate acele alcătuiri pe cari eram obișnuiți să ne bizuim: familie, breaslă, Stat (monarhie pentru unii, republică pentru alții), Biserică, totul... afară de... *pe noi înșine!*..

Umplem văzduhul de lamentările și de chelălăielile noastre, în loc să ne reculegem și să privim ce fac popoarele cari nu se bizue și nu contează de cât pe inițiativa individuală, și să le imităm bărbățește...

Ei bine, dar ce vor fi făcând aceste popoare față de copiii lor?

Ceeace fac, o vom vedea în articolul viitor.

(Va urma)

ANUL XXIV No. 6346 — 3 LEI EXEMPLARUL — SAMBATA 14 IULIE 1928

ABONAMENTE
Lei 1000 pe un an
„ 500 „ 6 luni
„ 300 „ 3 luni

OPINIA

ZIAR POLITIC COTIDIAN

ANUNCIURI
se primesc la toate Agenţiile de Publicitate şi la Administraţia ziarului
Iaşi—Str. Gh. Mârzescu 17

Greşeli de educaţie

„Toamna se numără bobocii" şi lunie ne aduce rezultatele muncii şcolarilor. Se numără un procent mare de corigenţi şi ziarele ne anunţă cu groază sinucideri de elevi simţitori. Nu ştiu cine ar putea rămânea nepăsător la gestul disperat al tinerilor, care despreţuind viaţa aşa de frumoasă încă la începutul ei, socot că părinţilor nu li se poate aduce jertfă mai sublimă decât cadavrul năruitelor nădejdelor noastre de mâne.

Vina acestor falimente sufleteşti se aruncă în spatele profesorilor, care zice-se lipsiţi de cunoaşterea amănunţită a sufletului omenesc, îl distruge dintr'o singură mişcare de condeiu.

Nu zic, or fi având şi ei partea lor în destrămarea vieţilor încredinţate lor spre instruire, fiindcă rău plătiţi cum sunt, şi nevoiţi să lucreze şi în afară de şcoală şi deci peste puterile lor, pentru a-şi susţine familia, ajung la ataţarea nervoasă, care le rupe din răbdarea necesară carierii.

Totuşi, după mine, nu profesorii sunt singura şi cea mai mare vină.

Copiii noştri fac parte din generaţiunea de după războiu, generaţiune muncită şi amărită căreia i-a fost dat să vadă milionari făcuţi peste noapte şi oameni de valoare mucegăind neîntrebaţi de nimeni. Ei sunt crescuţi cu gândul nestrămutat de a trăi o viaţă mai dulce, mai senină, mai bună decât a noastră şi simţindu-ne slăbiciunea ei visează mult şi frumos neţinând socoteala de sacrificiile ce facem.

Copiii noştri învaţă pentru brăţară cu ceas, pentru bicicletă, pentru bocanci şi minge, pentru haine particulare ; iar dacă vrei să iee bacalaureatul îţi cere solemn voe de însurat.

N'am prea auzit să se înveţe pentru că trebuie, pentru că cultura înalţă pe om şi-i dă posibilitatea să se ridice pe treptele cele mai înalte ale societăţii, că la urma urmei unui şcolar îi stă mai bine cu media 8 decât cu haine noi.

Ceia ce însă e şi mai regretabil e că scumpele noastre odrasle, povestesc cu cinism toate năzbâtiile făcute în pofida profesorilor, toate micile lor răutăţi şi toate criticile lor aspre la adresa instituţiunilor şi mai mailor lor, pentru care noi nu găsim cu cale decât să ne distrăm şi să-i compătimim în cele mai multe cazuri.

Ce influenţă să mai aibă dascălul când prestigiul lui e micşorat chiar din sânul familiei interesate şi care la sfârşitul anului nu ştie la cine să mai intervină ca elevul să promoveze!

Ce să mai facă profesorul, când copiii având o întreagă jumătate de zi pentru prepararea lecţiilor, o întrebuinţează la sport, primblare sau flirt!!

Uzează şi ei de singura armă rămasă : „nota" pentru care părinţii se agită tocmai în lunie când nu se mai poate îndrepta elevul.

Orice s'ar spune, copiii noştri nu-şi fac datoria pe deplin şi cei care se sinucid în atare împrejurări dau dovadă de şi mai multă slăbiciune sufletească. Ce drept ai să-ţi ridici viaţa pentru care statul şi părinţii fac atâtea sacrificii ? Ce bucurie ai adus alor tăi svârlindu-le leşul ca să-i cruţi de durerea pricinuită de notele rele ?

E trist, înfiorător de trist, când ne gândim cum ni se răsplătesc străduinţele noastre de către acei pe care îi facem să nu simtă încă greul vieţii, când ne gândim că atâţea alţii muncesc din greu cântând, fiindcă în tinereţă viaţa este şi frumoasă şi dorită.

Vina cea mare stă mai ales în noi educatorii, *părinţii*, care dintr'o dragoste egoistă dăm o libertate prea mare copiilor noştri şi ajungem să facem din ei nişte încrezuţi uricioşi, care ne iau totul pentru a nu ne da în schimb decât prea puţin sau nimic.

MARGARETA ZOSIN
învăţătoare

Actualităţi politice

O nouă sursă de atac

Guvernul a găsit, şi tolosește cu frenezie, o nouă sursă de atac contra naţional-ţărăniştilor. E vorba de interpelarea deputatului Bergery în Camera franceză, care a încercat să discrediteze împrumutul român, întemeindu-se pe critica pe care o face partidul nostru naţional ţărănesc.

Ziarele liberale se folosesc de acest lucru ca să afirme că partidul d-lui Maniu şi-a pierdut dreptul de a mai râvni la conducerea statului.

Naţional-ţărăniştii răspund că delegaţii pe care i-a trimis în străinătate, nu s'au întâlnit şi nici nu cunosc pe d. Bergery.

Şi continuă polemica—cu expresii tari—pe această temă.

Specula cu renta

De luni de zile, de când se tratează împrumutul extern, a început să se speculeze cu renta noastră de Stat.

Pe pieţele străine se face un adevărat mezat de către samsari romini. Şi este evident că samsarii nu s'ar aventura în această afacere dacă n'ar fi fost informaţi la timp că guvernul va porni revalorizarea rentei nestampilate.

Prin urmare, unii oameni asociaţi la guvernare şi aflaţi „în secretul zeilor", s'au coalizat cu samsarii ca să smulgă profituri în dauna Statului care păgubeşte astfel sute de milioane şi chiar miliarde de lei.

Întocmai aşa s'a făcut când cu schimbul rublelor şi coroanelor. Politicianii noştri nu vor să-şi dezmintă faima de profitori balcanici.

Senzaţional

Ştiţi cum devine o gazetă „senzaţională" şi „interesantă" ? Iată cum :

Într'o zi, publică ştirea că s'a proiectat... un guvern Ştirbey. A doua zi, urmează comentarii şi presupuneri ameţitoare. A treia zi, aceiaş gazetă anunţă că : „combinaţia Ştirbey o eşuat" ! Iar a patra zi, apare altă „bombă" după acelaş sistem,.. sistemul reporterilor politici din Bucureşti.

Iar publicul naiv, face ochi mari şi cască gura...

Trăinicia naţional-ţărănistă

Într'un interview acordat ziarului „Brassoi Lapsk", d. C. Stere a declarat :

„Partidul naţional şi partidul ţărănesc s'au contopit atît de puternic prin fuziunea care s'a realizat, încît temerea unei rupturi este exclusă".

X.

Din toată lumea

Pentruce se condamnă în Spania. — „Marsilieza" admirabilul imn francez, este considerat în Spania ca un cîntec subversiv care primejduește siguranţa Statului.

În adevăr, în localitatea Torrelodoner, la un botez, s'a cîntat „marsilieza" din orgă. Pentru acest lucru, preotul, medicul, primarul comunei şi trei locuitori au fost daţi în judecată şi condamnaţi la 10.000 pesetas amendă. Şeful gărzii civile a fost pedepsit şi el cu mutarea disciplinară.

Iată că în Spania lui Primo de Rivera e mai rău decît în Romînia...

*

Automobilul concurează trenul. — Traficul de călători pe căile ferate din Statele-Unite, a scăzut în ultimii 8 ani, cu peste 25 la sută.

Scăderea aceasta se explică prin aceia că publicul renunţă tot mai mult la tren şi se foloseşte în schimb de automobile. Actualmente se află în Statele-Unite un automobil la 5 locuitori.

Companiile americane de cale ferată sunt foarte îngrijorate din această pricină.

*

18 milioane pentru un covor. — La Londra s'a vîndut un covor persan, de dimensiuni obişnuite, dar de o frumuseţă uimitoare, — pentru suma de circa 18 milioane lei!

Scumpa podoabă a fost cumpărată pentru o expoziţie publică din capita a Angliei.

*

Animalele care vorbesc—Un cunoscut medic german din Berlin dr. Otto Schmidt lucrează în prezent la un studiu vast de filologie zoologică. În această lucrare medicul precizează felul particular cum se înţeleg animalele între ele, fie prin sunete şi accente caracteristice, fie prin gesturi şi mişcări speciale.

Studiul posedă cele mai meticuloase amănunte, aşa încât— afirmă doctorul german— omul va învăţa cum se poate înţelege cu animalele care-l înconjoară. Numai de n'ar fi vorba de un tratat humoristic!..

*

Curse de peşti—La Londra s'au aranjat în nişte basinuri lungi, numeroase alergări de peşti. Fiecare concurent acvatic poartă câte un nume deosebi, iar proprietarii câştigătorilor, primesc frumoase premii din partea unei societăţi special organizate.

Cursele sânt vizitate de un imens public de curioşi. Se fac vânzări de peşti dresaţi şi se realizează rămăşaguri importante.

„OPINIA" LITERARA ŞI ARTISTICA

Un Nerone în miniatură.

Într'un sat din judeţul nostru un flăcău a dat foc casei părinteşti, pentru ca inspirat de spectacolul flacărilor, să compue un poem neronic. În această ispravă se cufundă desigur comicul novicelui care, în imaginaţia sa adolescentă, se crede poet cu veleităţile dezechilibrate ale împăratului roman. Dar situaţia prezintă şi o parte de adevăr dureros. Tânărul visător nu şi-a putut desăvârşi primele începuturi de cultură, pentru ca însuşirile lui, reale poate, să se manifeste astfel în viitor complect şi util. Fără îndoeală cazul acestui flăcău nu este izolat. Ca dînsul se găsesc cu siguranţă sute de anonimi, ale căror talente sânt înghiţite de mizerie şi în umbra celui mai crud analfabetism.

N. h.

FAPTE

Balzac şi femeile

Într'o zi marele romancier francez Balzac se afla în societatea unor aristocraţi şi auzi cum unul din ei batjocoria sexul slab. Furios, scriitorul interveni în discuţie :

— „Când bărbaţii vorbesc cu dispreţ de femei, ar trebui să intre în pământ de ruşine, căci ei înşişi le încredinţează tot ce au mai scump pe lume : creşterea copiilor lor".

Adevărul lui Balzac nu mai este astăzi valabil pretutindenea, căci femeile contimporane nu se prea îngrijesc acum de educaţia copiilor.

Diferite ştiri

— *Viitoarea staglune* a Teatrului Naţional ieşan se va deschide în luna Septembrie cu o piesă de Cosmovici. Repetiţiile încep la 1 August.

— *„Tainele alcovurilor celebre"*, aşa se intitulează cartea unui publicist german Neu Wedmer, care va da la iveală multe indiscreţii şi amănunte picante din viaţa oamenilor mari.

— *O operă inedită* a lui Verdi a fost descoperită de curând la Milano. Opera cuprinde un singur act, nici acesta complect terminat, şi este intitulată „Rosmarin".

Scrisorile lui Heine

Am anunţat acum câtva timp, că la un anticar a fost găsit un pachet cu scrisorile de dragoste ale poetului Heine. Un mare editor a reuşit să-şi procure aceste scrisori, pe care vrea să le tipărească. Cum însă conţinutul lor este prea delicat şi capabil să compromită memoria poetului, se fac mari intervenţii pe lângă editor, ca să renunţe la intenţia sa. Cazul pasionează pe germani.

(Continuarea în pag. 4-a)

UN NOU DIRIJABIL

Noul dirijabil german L. Z. 127 construit în şantierele din Friedrichshafen, a fost pus în funcţiune la 9 Iulie, dîndu-i-se numele „Contele Zeppelin". Botezul a fost prezidat de contesa Brandenstein (în cliş u, la stînga) fiica contelui Zeppelin.

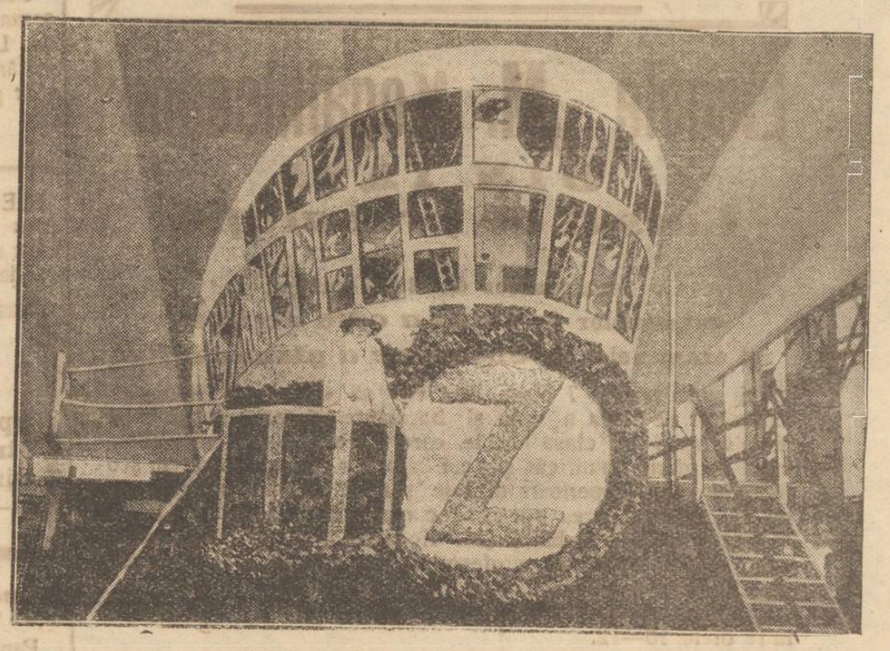

Aventura polară

Aviatorul rus *Babuşkin* care a stat pierdut mai multe zile în gheţurile polare, dar care a avut norocul să fie găsit şi salvat de vasul „Malygin".

Leac contra cancerului ?

Se anunţă că institutorul german Pobyschak,—după cercetări de 20 ani—ar fi descoperit un leac sigur contra cancerului. Ar fi vorba de o doctorie denumită „abjinin" şi alcătuită din anumite sucuri de plante amestecate cu uleiuri etc.

Pentru vindecarea cancerului intern trebue un tratament de 3 până la 6 luni ; iar pentru un cancer extern, 3 până la 6 săptămîni.

Pobyschak ar fi lecuit mulţi bolnavi, indiferent de vrstă şi de virulenţa boalei. Actualmente i s'a pus la dispoziţie o secţie la spitalul din Marburg, pentru a dovedi eficacitatea doctoriei sale.

Dar medicii sunt neîncrezători şi spun că eventualele cazuri de lecuire s'ar datori întîmplării.

Să aşteptăm...şi să sperăm.

ASPECTE

Cultura liberală

Pe lângă atâtea extraordinare puncte din programul cu care partidul liberal are pretenţia să fericească ţara, acela relativ la ofensiva culturală a fost trâmbiţat mai mult şi lansat cu brio la toate banchetele prezidate de doctorul Anghelescu ; ministerul artelor şi el s'a ocupat de această ofensivă şi chiar şi celelalte ministere au trecut în bugetul lor — pe lângă fondurile secrete— fonduri destinate culturii.

S'ar fi crezut că o epocă de înflorire a culturii cum n'a mai fost alta pe lume, va coincide cu noua guvernare liberală : analfabetismul va fi combătut cu ardoare, cărţile de şcoală vor fi de o eftinătate rară, grupuri de intelectuali vor porni prin sate să ducă lumina până departe, cât mai departe.

Nimic din toate acestea n'a fost să fie însă ; totul s'a redus la un bluff liberal ca atâtea altele, costisitor peste măsură ; fondurile pentru cultură au fost împărţite clientelei cluburilor, tuturor agenţilor electorali cari n'au mai încăput în slujbe, nemulţămiţilor cari ameninţau cu sciziuni şi o făceau pe recalcitranţii.

S'au numit inspectori culturali şi propagandişti culturali, s'au înfiinţat pe lângă fiecare prefectură de judeţ biouri de propagandă culturală : la Iaşi, serviciul respectiv de pe lângă prefectura de judeţ îl conduc d-nii Ion Alexandrescu-Dafin şi Ernest Iamandi ; în afară de câteva broşuri cu material informativ despre ieşenii proeminenţi, aleşi fără prea multă scrupulozitate, şi de articolele din „Muşcarea" nu ştim ca dl. Dafin să fi creat ceva care să-i dea dreptul necontestat de a fi şef de propagandă culturală, iar în ceeace îl priveşte pe d. Iamandi, ne dispensăm de a mai face vre-o consideraţiune...

Şi între timp, guvernul sabotea-

(Continuare în pag. IV-a)

VOCI DIN PUBLIC

DOCTORUL GHELERTER

...a fost exclus din partidul social-democrat. O simplă notiţă de ziar, îmi aduce la cunoştinţă acest fapt divers şi ne anunţă că Doctorul a păcătuit de şapte ori faţă de socialismul român.

Rămânem nedumeriţi, noi, oamenii mici din provincie, pentru care de când ne ţinem minte Socialismul este aşa de legat de numele lui Ghelerter, că nicidată nu s'a putut concepe că altcineva decât el, să-l conducă şi să-l îndrumeze,

Şapte vinovăţii ! Care să fie oare acele acte care dăunând proletariatului din România, drunchinând activitatea partidului, au impus ca o grea necesitate, excluderea Doctorului ?

Voi încerca să le enumăr, aşa cum mi le închipu :

1) Doctorul Gh. a simţit printre cei dintâi, fermentul trădării generoşilor şi a înfiinţat disidenţa luministă, care a slujit de trecere între vechea şi noua mişcare socialistă.

2) Doctorul Gh. agită prin scris, vorbă şi mai ales prin o viaţă plină de lipsuri, de jertfă şi renunţare, de treizeci de ani, ideea socialistă în România. Şi pentru aceste idei era să fie expulzat ; pentru ele s'a încercat suprimarea lui în timpul războiului.

3). Doctorul Gh. şi-a pierdut pe bunul lui frate şi prieten Max Vexler, tot în timpul războiului. Şi întreb ţi-o pe văduva lui, cum arăta atunci, la Bacău, unul din social-democraţii din Bucureşti. dintre cei care-l „dau afară" pe Ghelerter.

4) Doctorul Gh. a fost unul din puţinii socialişti din România, pentru care chestia evreească era o rană mereu deschisă şi sângerândă — şi pentru care el ca om, ca socialist şi ca evreu, a căutat totdeauna un leac ori măcar o alinare.

5). El e acela care a înfiinţat spitalul de copii şi Policlinica din Iaşi. Şi dacă perfecţiunea tehnică unică în ţară. şi practica omenească pe care a imprimat-o acestor instituţii nu e trecută în programul social-democraţiei bucureştene, ea a alinat imens de multă durere şi a smuls multe lacrimi de bunătate.

6). Tot el a creeat „Iubirea de oameni" ain Bucureşti. Această minune a tehnicei spitaliceşti, pe care a făcut-o cu infintă grijă şi suferinţă. Cu cine ? De unde ? A stors din egoismul şi duritatea de clasă a îmbogăţiţilor, ultima scânteie de omenie. I-a silit el, să facă şi bine.

...Colaborare de clasă !..

7) Şi cea mai mare vină a lui, e poate că a grupat 17.000 de meseriaşi şi mici negustori într'o pânză de cooperative, care se întind pe toată suprafaţa ţării. A creat cooperative de mici burghezi—cooperative de credit

Ortodoxismul marxist, ca boicota cooperaţia la 1866 la congresul din Gand, dar care de atunci a revenit pretutindeni, ortodoxismul strict proletar, care şi-a găsit pretutindeni adaptări şi retuşări ; este azi aplicat cu ultimă strictete de un partid, care în vechiul regat, nu are nici proletari, nici mici burghezi, ci doar—funcţionari ai... Ministerului Muncii.

(Continuare în pag. IV-a)

Serbătorirea Cooperaţiei

Am aplaudat bucuros iniţiativa acestei sărbătoriri, care s'a şi realizat în Dumineca trecută. Cum se va fi serbat în alte părţi nu ştiu, dar ce interesează multul sau puţinul fast ? Interesează trezirea conştiinţei că limanul de salvare a unei ţări, — mai ales agricolă ca a noastră—cooperaţia îl formează.

Cooperaţia este realmente, termometrul care indică gradul de independenţă, de virtuozitate, de vitalitate a unui neam. Ea este ancora care stăpâneşte şi sprijină neamurile în vârtejul vieţei, aşa de spumegos. Ea mai este şi o auto-valorificare a energiei neamului, consumată în diferite activităţi.

Toate aceste înţelesuri ale cooperaţiei — se pot atribui şi poporului nostru ? Găsesc eu deocamdată un răspuns negativ, şi acest răspuns îl dau, din pricina unui fapt precis, văzut de toţi : *avem un ţăran care, nu tot pământul dat, este tot sărac.* Mi se va spune că tuntem un popor tânăr, de curînd împropietărit, că încă nu s'a terminat împropietărirea, şi o sumă de alte argumente mi se vor svârli în ochi.

Eu voiu spune că la noi se lucrează pentru această salvatoare „cooperaţie", foarte puţin şi foarte... încet.

Cât entuziasm şi sacrificiu trebue făcut de conducătorii „cooperaţiei" pentru salvarea neamului nu se poate descrie aici ; nu poate încăpea în aceste rânduri... şi nici condeiul nu poate aşterne căci e prea peste puterile noastre acest lucru.

Un mic îndemn al unui învăţător şi consiliul Băncei Erbiceni depildă şi-au mărit pentru anul acesta capitalul social cu încă una mie lei de fiecare... Ce s'ar fi întîmplat în ţara noastră dacă la fiecare bancă, cooperativă—fiecare consilier şi-ar mai fi augmentat capitalul său cu încă 1000 lei ?!; Ar fi fost

(Continuarea în pag. 4-a)

Grădina şi Cofetăria „PALACE“

RENOVATE au redevenit locul de întâlnire a tuturor celor dornici în timpul zilei de o gustare sau cofeturi alese; iar seara prin gratarul special şi orchestra-jazz

„The Six Bill Boy's“

face deliciul consumatorilor care pe un *preţ redus pot consuma mâncăruri şi băuturi alese* (toate aceste servite curat şi prompt) însoţite de **muzică şi dans.**

Liceele „M. Kogălniceanu“
DIN IAŞI
Cursul de preparaţie:

a

examenelor de Bacalaureat

examenelor de *clasa a opta de liceu*

şi examenelor de *absolvire a gimnaziului.*

Elevii absolvenţi a 7 clase, care vor să treacă în Septembrie examenul de clasa a opta şi bacalaureatul, precum şi elevi absolvenţi a trei clase liceale, care vor să fie declaraţi absolvenţi ai gimnaziului, cât şi acei care vor să se înscrie în şcolile comerciale superioare de fete sau de băieţi cu absolvirea de trei clase de liceu pot urma cursurile de pregătire ce se fac la liceele de fete şi băieţi „M. Kogălniceanu“ din Iaşi, cursuri ce se predau numai de profesori titulari şi dintre cei mai distinşi ai liceelor din Iaşi.

Inscrierile se primesc la Direcţiunile şcolilor, în orice zi între orele 10—12.

Pentru **fete** | *Pentru* **băieţi**
str. Căp. Păun No. 8. | *în strada Rosetti No. 8.*

DIRECŢIUNILE

DENTIFRICIILE ROGER & GALLET
ELIXIR DENTIFRICE

pentru igiena gurei

SAVON DENTIFRICE

pentru îngrijirea dinţilor

„CONCORDIA“

Soc. Rom. de Asigurări în Bacău cu sediul în Bucureşti

STRADA ACADEMIEI No. 8

care a plătit până în prezent suma de

peste **Lei 125 milioane**

a înfiinţat pe tângă celelalte ramuri de asigurări şi ramura de asigurări populare cu amortisment prin tragere la sorţi lunare.

Pentru orice informaţiuni, vă rugăm a vă adresa cu încredere la: **Reprezentanţa Generală** *Iaşi, str. Cuza Vodă 32*

SE CAUTA AGENŢI BINE RETRIBUITI

Incercaţi şi veţi adopta superioara
LAMA DE RAS
a lumei elegante

SOUPLEX

oţel suedez, supra-ascuţită întrebuinţare îndelungată

de vânzare la drogherii, parfumerii şi galanterii.

LEGRAIN

BAILE VATRA-DORNEI

Staţiune balneo-climatică în Bucovina, judeţul Câmpulung-mold. Altitudine 804 metri.

Băi de nămol şi eccid carbonic. Băi de soare şi lumină — băi idro-electrice — Institut modern de mecanoterapie sistem Zander-Herz şi de idrologie — Labarator chimic şi balneologie — Diatermie etc. Medici specialişti. Personal şcolit.

Prin recaptarea izvoarelor, debitul şi eficacitatea apelor minerale a fost considerabil sporite. A se cere prospect gratuit la Ad-ţia băilor.

DE INCHIRIAT două camere mobilate cu intrare separate în str. Lăpuşneanu No. 35 în curte la Elisée.

CAUT CAMERĂ mobilată cu pensiune. A se adresa la ziar sub G.

AVIZ

Subsemnatul Herman C. Herşcovici, comerciant de manufactură din str. Nicolina No. 19 aduc prin prezenta la cunoştinţă că n'am nici o legătură cu firma Herman Herşcovici care are numeroase poliţe protestate pe piaţa Iaşului, subsemnatul neavând nici-o poliţă protestată.

Herman C. Herşcovici

PIERZÂND una poliţa în alb semnată de mine pentru suma de Lei 100.000, o declar nulă şi fără valoare în mâna oricui s'ar găsi.

Dr. Ştefan Possa
str. Lascar Catargi 42

ELEV ŞCOALA COMERCIALA curs superior seral ca practicant se caută la Banca Moldova de Jos.

De închiriat

apartament nou, în strada Păcurari 29, vizibil între orele 9—12 dim.

Curs de Preparaţie

Pentru admiteri în Gimnazii, Licee, Şcoli Militare, Normale de băeţi şi de fete, pentru burse sau solve, corigenţi, etc. garantând reuşită.

Pretenţiuni foarte modeste.

Părinţii, elevii(e), sunt rugaţi a se adresa cu toată încrederea la: AL. TATARANU
Sf. Haralambie 11 Iaşi

DOCTOR
Sebastian Pineles
medic de spital
Specializat la Paris şi Viena
în boli de copii şi sugaci
RAZE ULTRAVIOLETE
Consult. 2—4 p. m.
str. Gh. Mârzescu 16, etaj
(Casele foste Kessim)

DOCTOR IN MEDICINĂ
M. WECHSLER
Specializat în Franţa în
ARTA DENTARĂ
Boli de gură şi de dinţi
Consult. 9-12 şi 2-7 p. m.
IAŞI, Str. Ştefan cel Mare 13
Casele Leon Mayer

P. P. P. Cereţi pretutindeni

IN TOATE COLŢURILE LUMEI
Răspândită.

RENUME MONDIAL

TABLETA TESTA COMBATE
MIGRENE - JUNGHIURI - NEVRALGII
DURERI DE DINŢI - RĂCELI
GRIPA
IN FARMACII ŞI DROGHERII

Manifestaţii de simpatie
pentru d. dr. Ghelerter

Prima societate „Fraterna-Israelită“ Păcurari, luând cunoştinţă de acuzaţiile aduse d-lui dr. Ghelerter, declară următoarele:

Protestează cu indignare contra afirmaţiunilor calomnioase împotriva valorosului ei membru, iniţiatorul şi creiatorul Spitalului de Copii, care cu cinste îi poartă numele.

Personalitatea, valoarea, cinstea şi corectitudinea acestui apostol al umanităţei, este mai presus de orice bănuială şi toate bârfelile, ori de unde ar veni, nu-l pot atinge.

Declarându-se solidar cu toată activitatea depusă de acest preţios colaborator al Societăţii pe tărâmul asistenţei sociale, îi asigură de toată dragostea şi recunoştinţa.

Îi doreşte încă mulţi ani cu deplină sănătate corporală şi sufletească, spre a-şi putea continua opera începută, în aceia de a creia cât mai multe spitale, policlinici şi bănci cooperative, prin mijlocul cărora să se poată alina suferinţele şi vindeca rănile poporului muncitor.

In numele Societăţii Fraterna-Israelită Păcurari
I. Juster, I. Torten

*

Cercul cultural muncitoresc „Wecker“ a expediat doctorului Ghelerter următoarea telegramă:

Doctor Ghelerter

Principatele Unite 33
Bucureşti

„Cercul Cultural muncitoresc „Wecker“ aflând de compania le ponegrire dusă împotriva vechiului dascăl şi luptător al socialismului român, protestează cu indignare împotriva sistemului de calomnii nepermis de etica socialistă şi îşi exprimă întreaga sa solidaritate cu bunul tovarăş dela care mai aşteaptă noi imbolduri şi îndrumări.

Cercul „Wecker“

Aceeaşi telegramă a fost expediată şi ziarului „Di Naye Zaitung“ din Cernăuţi.

Plata furnizorilor primăriei

Antreprenorii şi furnizorii, cari au de primit sumi însemnate din lucrările executate la Primărie, s'au prezentat ieri în audienţă la d-l Primar Osvald Racovitză, rugându-l să dispuie mandatarea sumelor ce au de primit din bugetul special al împrumutului ce s'a contractat la Creditul judeţean din Bucureşti.

Creditorii Primăriei au expus starea precară în care se găsesc, ne mai putând face faţă datoriilor ce au contractate pe la bănci şi particulari.

D-l Primar Osvald Racovitză i-au asigurat că în curând li se vor plăti sumele cuvenite, le-au explicat cauza întârzierii sosirii banilor din împrumutul efectuat, titlurile nefiind încă toate semnate de cei în drept; iar formele de mandatare se vor face fără întârziere, plăţile făcându-se direct la Banca Naţională fiecărui creditor.

Antreprenorii şi furnizorii faţă de explicaţiile d-lui Primar Osvald Racovitză, i-au mulţumit pentru tot interesul şi perseverenţa ce a pus pentru realizarea împrumutului, fără care situaţia lor era disperată.

D. Primar odată cu salvarea situaţiei nenorocite a creditorilor, plătind datoriile din trecut, salvează prestigiul Primăriei Municipiului Iaşi, putând astfel pune în aplicare planul expus în faţa consiliului comunal pentru administrarea comunei, în limitele bugetului bine echilibrat.

Hug.

INSERŢII [1])

O scrisoare
a d-nului avocat Leopold Hax

Primim:

Domnule Redactor,

Aţi publicat în numărul de eri că între mine şi d. avocat Camil Gârcineanu ar fi avut loc o altercaţie la berăria Azuga. Permiteţi-mi a lămuri lucrul:

Altercaţia cu numitul domn n'a putut să aibă loc pentrucă eu nu cunosc o astfel de persoană. Pe cât mi se spune, ar exista un domn avocat Gârcineanu, care afirmă despre sine, că este cel mai mare avocat.

Dacă ar fi să credem în aceste afirmaţiuni, pe care numai el singur le face, desigur că nici eu nu l-aşi fi putut supăra, nici el n'ar fi putut provoca o altercaţie, căci astfel de oameni au şi inteligenţă şi maniere mai deosebite.

Intrând în grădină pe la orele 11 am zărit pe d-nii Racovitza şi Panopol la o masă retrasă şi m'am îndreptat spre domniele lor. In drum am fost acostat de către un tip în completă stare de alterare, căruia i-am răspuns „lasă-mă domnule, am libertatea de a-mi alege singur persoanele cu cari să stau de vorbă“.

Luând loc lângă citaţii domni, cu spatele întoarse spre direcţia de unde venise acostarea, am auzit vociferînd la adresa mea un torent de trivalităţi şi sudălmi, printre cari şi acela că mi-ar fi procurat când-va de ale mâncărei, mi-ar fi dat haine şi cămaşi, „cerşetor care primeşti o leafă de pomană sub titlul de consilier juridic al Comunei“, iar injuriile au continuat mai departe, îndreptându-se şi în potriva citatelor persoane.

Furiosul părăsise masa lui la un moment dat şi se îndrepta acum spre noi, dar apoi s'a retras.

Avea o mutră oribilă şi am recunoscut în el pe un tip, pe care îl aparasem, în apel, pentru furt în anul 1911, pe cât îmi aduc aminte.

A fost luat de asistenţi drept avocatul Camil Gârcineanu, cu care seamănă la faţă şi la îmbrăcăminte.

A fost o confuzie regretabilă. Era alienatul rătăcit prin Iaşi Camil Sbuciumeanu, pe care după scurt timp, gardianul ospiciului de unde evadase, împreună cu poliţia, l-au ridicat de acolo şi l-au excortat până la destinaţie.

In senzul acesta este un fond de adevăr în informaţia dvs., incomplectă însă.

Primiţi, vă rog, stima mea

L. Hax

1) Redacţia nu răspunde de conţinut.

Cel mai bătrân om din lume
a împlinit 155 ani

Belgrad (Ceps).—Referindu-se la o ştire apărută în ziarele străine, în care se vorbeşte că cel mai bătrân om din lume ar fi un oarecare Zoro Aga din Constantinopol, născut în 1775, ziarul „Vecerni Posta“ observă că cel care a bătut recordul în lungimea vieţii este un croat Tadei Mustaf din comuna Polog lângă Mostar, care e cu doi ani mai în vârstă decât concurentul său din Constantinopol.

Mustaf s'a născut în 1773 şi a împlinit anul acesta 155 ani. Se simte încă bine, e sănătos şi poate lucra. Numai văzul şi auzul îi sunt puţin slăbite. Îşi aminteşte de multe evenimente furtunoase; povesteşte despre răscoala Karageorgevicilor din 1804 şi despre alte momente importante. Bătrânul a lucrat tot timpul vieţii la câmpul său.

La întrebarea ziaristului, în ce mod a ajuns la vârstă atât de înaintată, a răspuns că în tot timpul vieţii n'a zăcut bolnav, nu s'a enervat niciodată şi toate grijile vieţii le-a purtat cu o linişte stoică. Când nu s'a simţit bine, a biruit şi nu s'a supus. Băuturi spirtoase a băut foarte puţin.

Acum 5 ani i-a crescut pentru a treia oară dinţi. In sfârşit, a spus ziaristului de la Vecerni Posta, că încă înainte cu 20 ani a mai avut de gând să se căsătorească pentru a doua oară.

In familia Mustafilor au mai fost patru persoane, cari au trăit peste 100 de ani. Înainte cu câţiva ani a murit cel mai tânăr dintre Mustafi în vârstă de 108 ani.

INAINTE DE PREMIERĂ

Scriitorul Adrian Pascu
despre noua d-sale revistă
O şarjă a actualităţei

Plină zi de repetiţie.

Frânturi de poot pouriuri naţionale, ultimile noutăţi parisiene, valsuri de Strauss se amestecă cu strigătele maşiniştilor şi comenzile ascuţite ale profesorului de dans.

Pretutindeni se repetă, se cântă, se dansează cu o febrilitate necunoscută de patriarhala grădină „Pomul Verde“.

— *Unde i Adrian Pascu?..*
— Pe scenă.
— Ce faci?
— Nu vezi?..

Dacă ai venit să mă întreb despre revistă, ai răbdare până în pauză...

*

In sfârşit pauză...

— Ei acum am 5 minute.

Ştiu ce ai să mă întrebi. Cum am scris o revistă în idisch, — când nu ştiu o boabă. Stai să-ţi spun. De multă vreme mă zbat să fac o trupă de vară. E peste putinţă! mi s'a propus să scriu o revistă pentru trupa lui Teffner, pe care-l cunosc dela Bucureşti şi ştiu ce poate. Am semnat angajamentul şi m'am apucat de lucru. Traducerea bine înţeles mi-a făcut-o D-nul Haller, un preţios colaborator. Dar partea nostimă e alta. Revista are scene şi cuplete intraductibile. Parte din actori n'au spus în viaţa lor un cuvânt românesc pe scenă. Ei bine, vor juca şi cânta în româneşte! Vor avea accent şi vor fi înţeleşi şi de publicul românesc. Nu-i vorbă, că mi-e drag să repet cu asemenea actori...

Atâta dragoste şi putere de muncă rar am întâlnit. Imi e milă câte-odată de ei. Repet 10-12 ore pe zi — şi nimen nu s'a plâns o clipă.

*

— *Subiectul?*
— O şarjă a actualităţei.

O şarjă sângeroasă... Un vers al lui Meffisto spus autorului îmi caracterizează revista:

„S'avem venin în suflet—însă surâs pe buze“.

Tablourile se vor înşira ca mărgele pe o aţă şi nu simple numere de atracţie de varieteu.

Aşa înţeleg eu revista.

— *Premiera?*
— Pe diseară... dacă n'o ploua!..

*

— Gata! Tabloul III.

Iarăşi frânturi de muzică, lovituri de ciocane, strigăte...

Repetiţia continuă.

ULTIMA ORA

Misterul Löwenstein

Un accident pare exclus

Londra 13. Maiorul Cooper a executat un zbor cu avionul lui Loewenstein, încercând să deschidă uşa exterioară. La prima încercare nu a reuşit de loc. La a doua încercare, cu toate sforţările depuse abea a putut deschide uşa până la 15 centimetri.

Prin urmare este imposibil ca Loewenstein să fi fost victima unui accident.

Groaznică explozie

la Budapesta

Budapesta 13.— La poligonul de tragere din Haszmasker, un tun a făcut explozie, omorând 10 ofiţeri şi rănind grav numeroşi alţi militari. Printre morţi se află şi generalul Ksergy. Alt general este grav rănit.

AVENTURA POLARĂ

Tragedia grupului Malgreen

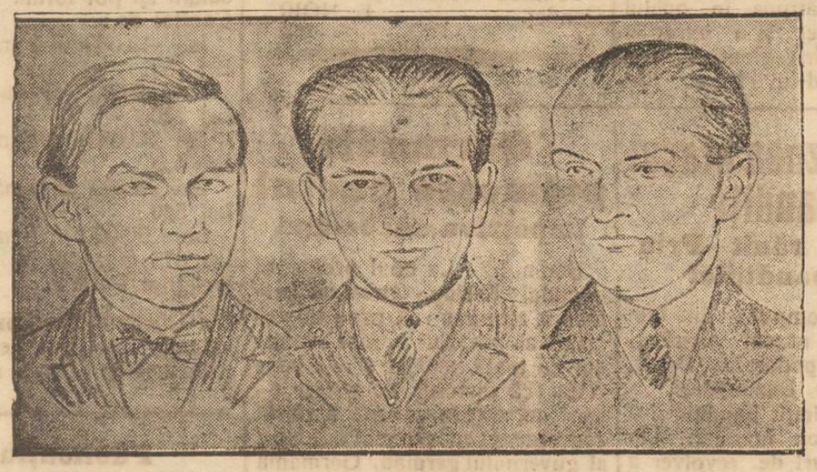

MALGREEN ZAPPI MARIANO

Moscova 13.— Vaporul „Krasin" a întâlnit ieri dimineaţă la ora 6,40 grupul Malgreen, luându-l pe bord pe Zapi şi Mariano şi cadavrul lui Malgreen. Acesta din urmă era mort de 30 zile. Mariano are picioarele degerate. Zapi e într'o stare ceva mai bună.

De două săptămâni ei n'au mâncat absolut nimic.

Vaporul „Krasin" şi-a continuat imediat drumul pentru salvarea grupului Viglieri, care se află la 20 mile depărtare.

*

Oslo 13.—Zapi şi Mariano sunt îngheţaţi de frig şi epuizaţi de foame. Pe bordul vaporului „Krasin" mai multe ceasuri n'au putut scoate o vorbă. Apoi au început a povesti chinurile cumplite pe care le-au suferit. Ei perduseră cu totul speranţa şi aşteptau moartea. Când au zărit „avionul rus, au crezut că sunt victima unei halucinaţii.

*

Stokholm 13. - O adâncă întristare a produs în Suedia ştirea morţii lui Malgreen. Ziarele au apărut în doliu. Zapi şi Mariano n'au vrut să se suie pe bordul vaporului, până ce n'a fost ridicat cadavrul tovarăşului lor.

Căpitanul vaporului rus „Krasin" speră că va putea salva astăzi şi grupul Viglieri.

*

Milano 13. — Corespondentul ziarului „Corriere dela Sera", care se află pe bordul vasului Krasin, a telegrafiat că aviatorul rus Ciunglovki a plecat în al doilea raid, dar nu s'a mai reîntors. Pe avionul trimotor „Junkers" se mai afla al doilea pilot, un mecanic un telegrafist şi un operator de cinematograf. Din cauza ceţei avionul a pierdut direcţia şi a trebuit să aterisezе. La aterisare s'au rupt patinele. Aviatorii au alimente pentru 15 zile.

Uragan în China

Londra 13. — Shangai şi împrejurimile au fost devastate de un violent uragan, care a determinat scene de groază. Mii de chinezi s'au refugiat în temple, cerând sprijinul divinităţii, deoarece în naivitatea lor credeau că spiritul lui Chang-So-Lin se răzbună.

Pagubele sânt considerabile. Sute de vase au fost scufundate.

Cu barca

peste oceane

Londra 13.— Scriitorul francez Alain Gerbault a străbătut cu o barcă de pînză oceanul Atlantic şi oceanul Pacific. Ieri, el a sosit la insulele Capului Verde.

Un raid aerian francez

Paris 13 — Aviatorii militari Lassalle şi Dorien au auterisat astăzi la „Le Bourget", venind din Lisabona. In timp de cinci zile aviatorii au străbătut distanţele Paris—Oslo, Paris—Madrid, Paris—Varşovia, Paris—Roma şi Paris—Lisabona, zburând în total 16.000 km. pe un avion obişnuit al armatei franceze.

INFORMAŢII

x **Un conflict agrar s'a iscat între sătenii din com. Ţuţora-Iaşi, şi cooperativa agricolă din acea comună, dela un teren.**

In urma anchetei d-lui locot. de jandarmi Doroftei, s'a stabilit că terenul este proprietatea cooperativei, iar sătenii au fost asîmpăraţi, renunţând la pretenţiunile lor.

x **Astăzi vor fi confruntate la Cabinetul II Instrucţie mai multe domişoare excrocate, cu logodnicul de meserie Ghelman.**

x **Poliţieneşti.**—A fost dus la comisie pungaşul de buzunare Dumitru Siliceanu din str. Zugravilor 42, reclamat de femeia Maria Voroneanu din Belceşti, că i-a furat suma de 1000 lei.

— Ioan Rogan din şoseaua Nicolina 18, fiind bolnav de alienaţie, a încercat să sfareme lucrurile din casa surorei lui. El a fost dus la poliţie şi apoi internat la Socola.

x *Altă bandă descoperită.*— Jandarmii au reuşit să captureze o nouă bandă de spărgători, care îşi instalaseră de o bucată de vreme, centrul de activitate, în judeţul nostru.

Răufăcătorii au fost prinşi astă noapte, în urma furtului comis la săteanul A. Sănduleţ, din com. Unghenii-laşi.

Banda se compune din patru ţigani, îmbrăcaţi în haine orăşeneşti.

Hoţii au recunoscut mai multe furturi pe care le-au comis în judeţul nostru, precum şi în judeţele vecine.

x Cei câţiva şoferi arestaţi aseară—au fost puşi în libertate întrucât s'a stabilit că ei n'au nici un amestec în atacul săvârşit asupra d-nei M. Popescu pe şos. Bularga.

S'a stabilit că numita doamnă a fost dusă de şoferul N. Macov la marginea oraşului iar acolo siluită de alţi 16 indivizi.

Macov i-a luat şi geamandanul cu lucruri şi suma de 15 mii lei. El însă a dispărut împreună cu ceilalţi indivizi.

x Pe ziua de 15 Iulie se vor inaugura în localul gimnaziului „M. şi B. Wachtel" din strada Sărăriei 147, cursuri pregătitoare pentru elevii de şcoale secundare care vor să treacă în Septemvrie examene de corigenţe, integrale, sau de bacalaureat. Cursurile se vor face sub direcţiunea d-lui I. Constantinescu, profesor la liceul Naţional, ajutat de colegii săi A. Scriban, C. Stamboliu, N. Negru, C. I. Botez (de fizico-chimice), A. Popovici, C. Cojocaru (şef de lucrări la Universitate), toţi titulari în învăţământul public. Tot în aceiaş zi vor începe şi lecţiunile absolvenţilor de curs primar, care vor să fie admişi în cl. I secundară. Elevii săraci gratis.

x Astăzi dimineaţă a sosit în localitate venind din excursie, elevii şcoalei normale din Dorohoi şi ai gimnaziului din Ocniţa.

x La Podul Iloaei au fost arestaţi sătenii Luca Dănilă şi Ion Popa, cari sunt autorii unui furt de cai.

x Camera de comerţ a intervenit pe lângă prefectură pentru aprobarea schimbării ternnurilor între iarmarocului şi oborul de ceriale din Tg.-Frumos, de oarece locul pe care se află actnalmente instalat oborul, nu corespunde cerinţelor.

x D. Gh. Teodorescu din mahalaua Iarmaroc 57, a reclamat poliţiei că aseară la orele 11 aflându-se în localul Blidea din str. Uzinei, a fost atacat de câţiva indivizi care l-au jefuit şi maltratat.

Se fac cercetări.

x In anul 1922, ziarul nostru a inserat o publicaţie a Regiei monopolurilor Statului. După şase ani deabea astăzi am primit la redacţie ordonanţa de plată respectivă.

Nu era sumă mare. Numai 30 lei. Dar tot a sosit după 6 ani

ECOURI

— *D-na Rodica V. Nestorescu* profesoară de canto la conservator, rămânând pe timpul vacanţei la Iaşi, continuă lecţiunile sale în str. Arcu 12 între orele 9—12 a. m.

— Renumitul atelier artistic de firme *Benedykt Drucker* s'a mutat din strada Gh. Mârzescu în *Strada Lozonschi No. 14*, vis-a-vis de Seminarul Veniamin Costache).

— D-na Doctor Suzana Grosi rămâne în localitate lunile Iulie şi August. Consultaţii de la 3—6. Boale de femei-Faceri, Str. Anastasie Panu 45.

— Direcţiunea şcoalei profesionale de fete *„Elena Gh. Mârzescu"* din Iaşi, aduce la cunoştinţă că, schimbându-se organizaţia şcolei cu începere de la Septembrie 1928 se vor primi şi eleve externe cu plata de 1600 lei anual.

Acele care vor voi să eie dejunul în şcoală vor plăti la cantină o mică taxă care se va fixa ulterior.

Spectacole

— Cele mai strălucite filme ale stagiunei actuale sunt: *Alraune (Mătrăguna)* cel mai nou şi cel mai original roman de Ewers cu Paul W gener începe Luni 16 Iunie la Elisabeta.

*

— *Don Juan* de Lord-Byron cu John Barymore cel mai briliant succes al ecranului, începe de asemenea Luni 16 Iulie la Sidoli.

Grădina POMUL VERDE

Astăzi Vineri 13 Iulie ora 9 seara

Premiera mult aşteptatei reviste

HUŢE ŞELI - HUŢE ŞELOH

de ADRIAN PASCU

cu **Sidy Thal, Tefner, Iacobovici** şi întreaga trupă

Tratativele pentru împrumut

Bucureşti 13.—Aseară a sosit în Capitală reprezintanţii financiarilor francezi, englezi şi americani. Ei vor avea astăzi prima consfătuire cu d. Vintilă Brăteanu.

Cerourile guvernamentale cred că parlamentul va putea fi convocat la 19 sau la 20 Iulie.

Venizelos

ameninţat cu moartea

Atena 13.--Regaliştii continuă agitaţiile şi ameninţă pe d. Venizelos cu moartea ca răzbunare pentru executarea foştilor miniştrii regalişti.

Prăbuşire

Milano 13 — La Cuneo s'a prăbuşit un cinematograf în construcţie, îngropând subt dărâmături 35 muncitori.

Anarhia macedoneană în Bulgaria

Sângeroase lupte de stradă —

Belgrad 13— Cu prilejul asasinării generalului Protogerof, violente ciocniri s'au produs pe străzile Sofiei, între grupele de macedonieni.

S'au dat lupte în toată regula cu focuri de arme şi au căzut multe persoane rănite.

La Petrici s'au dat lupte cu bombe. La Nevropop s'au produs deasemenea ciocniri sângeroase.

O cabală contra Episcopului de Buzeu

Acuzări de desfrâu. — Demascarea calomniatorilor

Bucureşti 13.—Incă din 1926 se pornise o violentă campanie contra P. S. Ghenadie, episcopul Buzăului, în ce priveşte viaţa lui intimă. Se spunea că are o anumită purtare faţă de călugăriţe şi se preciza că avusese raporturi cu maica Suzana Vieru.

Se născuse şi un prunc, care a dispărut în condiţii misterioase. Acuzaţiile erau sprijinite printr'o fotografie, care reprezinta pe episcop în tovărăşia unor maice, în atitudine libertină.

Acuzatorii se refereau dealtfel la însăşi mărturisirile maicei Suzana.

P. S. Ghenadie s'a plâns parchetului în calomnie. Instrucrea afacerii a fost strămutată la parchetul Prahova,

După îndelungate cercetări, parchetul a stabilit că fotografia acuzatoare a fost trucată, iar maica Suzana a recunoscut că minţise.

Cabala împotriva episcopului fusese pusă la cale de d-nul Gogu Iliescu, fost senator de Buzău, în complicitate cu C. Ionescu, secretarul com. Gura-Mişcovului.

Aceştia doi, împreună cu Maica Suzana, au fost trimişi în judecată pentru calomnie.

Amnistia germană

Berlin 13. Amnistia politică va fi foarte largă şi va folosi la peste 100 condamnaţi.

Intre amnistiaţi va fi şi comunistul Max Held, precum şi asasinul lui Rathenau şi atentatorul la viaţa lui Maximilian Harden.

Afacerea de mită

de la Ministerul Finanţelor

Bucureşti 13. — Parchetul de Ilfov primise un denunţ de la un domn Diaconu, cum că d. Iordan Ştefă escu, subdirectorul contribuţiilor din ministerul finanţelor, primea bani pentru servicii legalmente datorite. Judecătorul de instrucţie cu procurorul şi denunţătorul au făcut o descindere la minister şi au prins pe Iordan Ştefănescu în flagrant delict.

Anume, i-au găsit în buzunar un plic cu bancnote de câte 1000 lei, ale căror serii fuseseră indicate mai dinainte parchetului.

D. Iordan Ştefănescu se apără spunând, că nu ştia ce este în plic şi că nici nu avusese curiozitatea să-l deschidă.

Instrucţia continuă.

DECES

Bucureşti 13. — D. Păclşanu fost ministru al Rominiei la Cairo, la Berna şi la Stokholm, a încetat astăzi din viaţă.

Studenţi eliminaţi

pentru devastările dela Oradea

Bucureşti 13.— Senatul universităţii din Bucureşti a hotărît eliminarea pentru totdeauna din toate universităţile din ţară a studenţilor: Ion Lăzărescu, Ion Dumitrescu, Victor Livschi, G. Străcescu, Petru Paiu, M. Prăjescu, Marinescu Emil, C. Fundescu şi D. Arsenescu.

Toţi aceştia au rămas definitiv condamnaţi pentru devastările de la Oradea-Mare.

x **Lucrările pentru construirea liniei ferate Bălţi-Mateuţi-Rezina se continuă cu febrilitate sub conducerea d-lui ing. Cambureanu.**

Se speră că până în câteva săptămâni lucrările vor fi terminate.

Iaşul va fi legat astfel cu linie directă până la Nistru.

ORA 2

Grupul Viglieri a fost salvat

Succesul vaporului rus „Krasin"

Stokholm 13.—Vasul „Citta di Milano" telegrafiază că vaporul ruseso spărgător de gheaţă „Krasin" a izbutit aseară la ora 21 să ajungă la banchiza plutitoare pe care se află grupul Viglieri.

Toţi cei şase naufragiaţi au fost luaţi pe bord. Cu toţi se află în viaţă. Inginerul Cecioni este grav rănit.

*

Vaporul „Krasin" a anunţat că a plecat mai departe în căutarea grupului Alecsandrini, compus din 7 oameni şi cari se aflaseră în prima nacelă de pe dirijabilul „Italia".

Despre acest grup nu se mai ştie nimic de mai multe săptămâni.

Vaporul „Krasin" a înştiinţat că va conlinua şi cercetările pentru căutarea lui Amundsen şi Guilbaud.

Imprumutul şi stabilizarea au fost aranjate

Ultimile pregătiri de detaliu

Bucureşti 13.—Astăzi dimineaţă delegaţii bancherilor străini au avut o lungă consfătuire cu d. Vintilă Brăteanu. Apoi primul ministru a lucrat cu consilierii financiari români. D. Victor Bădulescu a pus la curent pe d. Vintilă Brateanu cu ultimele amănunte stabilite în străinătate.

Mai mulţi miniştrii au declarat că toate chestiunile privitoare la împrumut şi stabilizare, au fost angajate în linii largi. Actualmente se rezolvă chestiunile tehnice de detaliu.

*

Au avut loc astăzi ultimele discuţiuni cu d-nul Bolgert în privinţa stabilizării. Apoi d. Vintilă Brătianu împreună cu d. Charles Rist au fost primiţi la prânz de Inalta Regenţă.

*

La înapoierea dela palat d. Vintilă Brăteanu s'a întâlnit cu d. Petrescu-Comnen, care a explicat felul cum s'a aranjat chestiunea rentei romîne în Elveţia. D. Comnen va primi însărcinarea să reia tratativele cu Germania.

„LIMBA GEOGRAFICĂ ŞI DESCIFRAREA EI"

DE

Dr. N. E. IDIERU

Este dintre cărţile şcolare, de ştiinţă, cu deosebire indicată — orin utilitatea cuprinsului ei — să nu lipsească din stocul de cărţi ce se vor decerne ca premii elevilor merituoşi şi în acest an. De aceea, credem oportun să atragem binevoitoarea atenţie şi a Primăriei şi a Autorităţilor şcolare ieşene, asupra astei lucrări.

Ea se găseşte de vânzare la librăria I. V. Ionescu, str. Lăpuşneanu 37 şi la autor, str. C. A. Rosetti 47, pe preţul de numai 30 lei.

Doctor A. Dascăl

BOLI de COPII şi INTERNE VENERICE şi SIFILIS

Tratamentul radical al Blenoragiei acute şi cronice. Injecţiile intravenoase cu Neosalvarsan

Consult. şi tratament:
10—12 a. m. şi 2—8 seara
Iaşi, str. Cuza Vodă 42
(casele Cristofor)
vis-a-vis de Camera de Comerţ

Dr. H. Wechsler

Boli interne, Genito-urinare
Sifilis
DIATERMIE
pentru boli urinare, boli de femei, reumatism, nevralgii, migrenă, gută, diabet, boli de stomach etc
Consult: 8-11 a. m. 2-8 p. m.
IAŞI, str. Armeană 4

ŞTIRI DIN ŢARA ŞI STRAINATATE

ASPECTE

Cultura liberală

(Continuare din pag. I-a)

ză iniţiativa privată, ori de cîte ori aceasta nu e pe placul său; am avut deunăzi scandalul ruşinos dela Bihor unde prefectul şi-a permis să oprească adunarea generală a secţiunei judeţene a „Astrei" şi aflăm astăzi despre alt scandal provocat de poliţaiul Cernăuţilor care a împiedecat adunarea generală a importanţei asociaţii „Societatea pentru cultură", asociaţie al cărei rol în viaţa cultural-naţională a Bucovinei nu poate fi contestat de nimeni.

Abecedarele sînt scumpe; învăţămîntul este scump, comitetele şcolare fiind obligate să pună taxe mari pentru acoperirea cheltuelilor; elevii săraci umblă iarna în zdrenţe şi cantinele şcolare abia pot oferi o ciorbă şi un codru de pîne copiilor flămînzi.

Ofensiva culturală liberală este un prilej de căpătuială şi nimic mai mult; după un an de guvernare s'a dovedit nul şi acest punct din programul liberalilor, ca atîtea puncte în numele cărora ei au revendicat puterea.

G. SPINA

„OPINIA"

literară şi artistică

(Continuarea din pag. I-a)

Explicaţie

— De unde ştii că Nicu s'a însurat pentru bani?

— I-am văzut nevasta.

Despre dragoste.

— Trebuie să fii iubit profund, pentru a şti cum să iubeşti, atunci când nu mai iubeşti (*Maeterlinck*).

— Trecem adesea de la dragoste la ambiţie; dar niciodată nu revenim de la ambiţie la dragoste (*La Rochefoncauld*).

— Dispreţul pentru dragoste nu este adesea decât neputinţa de a iubi (*Maurice Donnay)*

— Amorul adevărat nu cunoaşte obstacole *(Shelley*).

— Pasiunea e ca şi fulgerul; e teribilă, dar totdeauna nimereşte alături (*Anatole France*)

— Amorul, ca şi rândunele, aduce fericire caselor (*Zola*).

Bibliografie

— *„Ideia Europeană"* (An. 9 N. 212) a apărut cu un interesant sumar. D. H. Zielich, un tânăr publicist transilvănean, critică atitudinea Românilor faţă de minoritarii din Ardeal; un fragment dintr'un studiu vast despre reforma şcolară, publică d. prof. Virgil Barbat, care vesteteşte proectele d-lui ministru Angelescu.

In plus „Note italiene" de Paul Stoicescu şi numeroase cronici şi recenzii asupra faptelor actuale din ţară şi străinătate. Exemplarul, 5 lei.

— *„Cele trei Crişuri"* (An. 9, No. 5—6) revista culturală din Oradea, sub direcţia d-lui George Bacaloglu. Numărul cuprinde un ales sumar semnat de prof. Rădulescu-Motru, G. Murnu, M. Dragomirescu, Eug. Sperantia, Ovid Densusianu-fiul, Emil Isac, dr. N. E. Idieru, Horia Furtună, G. Baiculescu, Ion Gane, dr. C. Pavel, col. Bacaloglu etc. Numeroase, recenzii şi reproduceri artistice.

Ce-i cu împrumutul IAŞULUI

Până la 20 Iulie primăria va primi 28 milioane lei

Primăria a fost ieri înştiinţată că până la 20 Iulie va intra în posesia celor 50 milioane în efecte, împrumutul contractat la Casa de Credit comunal şi judeţean.

Prin lombardarea efectelor la Banca Naţională, primăria va obţine 28 milioane lei, până la sfârşitul săptămânei viitoare.

*

D. Osvald Racoviţă, primarul oraşului a luat dispoziţia, ca imediat să se achite toate lucrările edilitare efectuate anul trecut.

Ordonanţele de plată din 1927, se urcă la suma de 14—15 milioane.

Antreprenorii vor primi banii direct dela Banca Naţională din Iaşi, în comptul sumei de 28 milioane ce se va cuveni primăriei.

*

Restul de 15 milioane va servi pentru consolidarea conductei dela Timişeşti.

Lucrările vor începe curând

VOCI DIN PUBLIC

Dectorul Ghelerter

(Continuarea din pag. I-a)

Cam astea trebuie să fie cele şapte crime ale Doctorului Ghelerter.

Din toate se degajă o mare primejdie pentru partidul social-democrat: Doctorul Ghelerter pactizează cu burghezia!

Cu capul lui alb de suferinţă, cu ochii ceia buni de copil, strîns în veşnica lui tunică, cu glasul lui profetic şi peste tot cu spiritul lui veşnic creator — îl vedeţi, pactizînd cu burghezia după treizeci de ani de socialism...

L'a suferit partidul socialist francez pe Jaurès, care în atîtea puncte s'a îndepărtat de marxism, l'a suferit social-democraţia germană pe Bernştein care a purces pe faţă la revizuirea marxismului;—pretutindeni, socialismul îşi caută formule noi de propagare, câmpuri noi de activitate, adaptări la problemele practice ale zilei.

Singuri bonzii care conduc social-democraţia din vechiul regat, stau nemişcaţi în formule eterne.

Religiositatea socialistă a doctorului Ghelerter este pentru ei — confuzie.

Spitalele şi cooperaţia din vechiul regat — pactizare cu burghezia.

Elocvenţa lui — demagogie, activitatea lui veşnică — indisciplină, şi în schimb, alianţa cu d. Maniu şi cu Cracaliade la Cernăuţi, reprezintă esenţa social democraţiei, emanată de la Marx şi filtrată prin Gherea...

Dr. H. F.

Botoşani 10 Iulie.

Dramă conjugală

Se anunţă din Constanţa că soţii Bernard şi Zinida Svauer din Cernăuţi, care se aflau în viligiatură la Carmen Sylva, s'au sinucis înecându-se în mare. Motivul acestei sinucideri se pare că este gelozia, întrucât între cei doi soţi există o mare diferenţă de vrâstă.

Cadavrele sinucigaşilor au fost găsite ieri.

x *Codul cooperaţiei* a fost promulgat eri, hotărându-se ca sediul centralei cooperativelor să fie în Capitală.

Capitalul iniţial al acestei centrale a fost fixat la o sută milioane lei.

Procesul contra dizolvării

fostului consiliu averescan al Iaşului

— Fapte şi comentarii —

Acţiunea în contencios în contra dizolvărei fostului consiliu municipal, a fost fixat pentru 15 Septembrie.

D. Osvald Racoviţa, actualul primar al municipiului, în numele a 20 consilieri actuali, a cerut şi obţinut intervenţia şi a d-sale în acest apel.

Averescanii s'au opus, zicând că ei nu au nimic cu actualul municipiu, ci se judecă cu acei, cari în mod abuziv, au dizo va fostul consiliu. Dar opunerea averescanilor n'a fost pătimaşă, — şi, după cum am aratat, Curtea a admis intervenţia cerută de d. Osvald Racoviţa.

Ceia ce plictiseşte pe averescani, e faptul că procesul nejudecându-se după legea accelerărei, terminele nu se iau la cunoştinţă, ci toţi împricinaţi trebuiau a fi citaţi, — şi de achitat cuvenitele taxe.

Intervenţia d-lui Osvald Racovitza a mărit citaţiile încă cu 20, — şi averescanii mereu plătesc. — Şi s'au cam săturat.

*

Ceia ce la palatul de justiţie, a produs o oare care mirare, e faptul, că d. Bantaş se interesează cu deosebire de recursul introdus de fostul primar Petrea.

Şi acest interes al domnului Bantaş, a provocat diferite comentarii. Nu cumva, s'a constituit un nucleu la club, cu tentinţa de a prăbuşi pe d. Osvald Racoviţa?

Lasă că conaşul Osvald, îşi cunoaşte prietenii şi ştie să reacţioneze — dar pare că nu este cazul.

*

In adevăr, în unele cercuri liberale, se afirmă, că în cazul când, se respinge recursul fostului Municipiu averescan, ceia ce ar asigura vieţuirea actualului Municipiu încă pe şapte ani, d. Osvald Racoviţă, ar ceda mandatul de deputat, care ar reveni d-lui Bantaş.

Cu alte cuvinte, la toamnă,... gata!

Consiliul de Miniştri

Ieri după amează la ora 5 a avut loc un consiliu de miniştrii sub preşidenţia d-lui Vintilă Brătianu.

S'au cerut fondurile necesare pentru repararea palatului regal şi trimiterea unui delegat rom'n la congresul pentru îmbunătăţirea vieţii rurale ce va avea loc în August la Berna.

De asemenea se afirmă că s'a hotărât ca România să adere la pactul Kellog, care declară războiul în afară de lege.

Apoi d. Vintilă Brătianu a făcut un larg expozeu asupra stadiului, în care se găsesc tratativele pentru împrumut şi stabilizare.

Piaţa Valutară

Leul la Paris a cotat ieri 15,60; la Zurich 3.18.

Devizele în Capitală au notat: Francul francez 6,46; belga belgiană 22,97; francul elveţian 31,75; lira engleză 801; dolarul 164.55; lira italiană 8,63: coroana cehă 4.88; Rentenmark 39,30.

Crimă misterioasă în centrul Fălticenilor

Asasinarea fiului unui profesor

Fălticeni 13. O crimă curioasă s'a întâmplat astă-noapte la ora 1 în str. Sf. Neculai No. 15, la locuinţa d-lui Gh. Osadeţ, directorul şcoalei Normale şi profesor la liceul local.

Tânărul elev Oli Osadeţ, fiul directorului şcolii Normale, venea cu trăsura dela gară împreună cu d. Emil Heşca, profesor la Conservatorul din Cernăuţi. Cînd trăsura a ajuns la casa directorului, doi indivizi au descărcat două focuri de revolver. Un glonte a pătruns în ochiul tînărului Osadeţ şi a intrat în creer. Al doilea glonte a atins numai pălăria d-lui Heşca. Tânărul elev a încetat curând din viaţă. Criminalii au dispărut. Pe urma lor s'a găsit o şapcă murdărită de var.

Inştiinţându-se autorităţile, imediat a sosit la faţa locului d. procuror Filipescu care conduce cercetările.

Incă nu s'a găsit vr'un indiciu pentru identificarea asasinilor şi nu se poate preciza cauza crimei,

Se crede că ar fi vorba de o răzbunare contra profesorului Osadeţ.

L. NOIR

Satul Buznea atacat de bandiţi

Un sătean rănit—Prinderea bandiţilor

O bandă compusă din trei indivizi, au atacat alaltăieri seară casa gospodarului Const. Caias din com. Buznea-Iaşi.

Săteanul a simţit bandiţii şi a eşit înaintea lor înarmat. Un schimb de focuri de revolver a avut loc atunci între bandiţi şi Caiaş, în care timp săteanul a fost rănit în spate.

In urmă cei trei tâlhari au furat mai multe lucruri şi un cal, dispărând.

*

In aceiaşi noapte banda celor trei a jefuit şi casa săteanului Gh. Străteanu din Buznea (Iaşi) dela care au furat o însemnată sumă de bani, precum şi diferite obiecte.

*

Jandarmii au fost anunţaţi despre cele petrecute, şi au început îndată cercetările.

Ieri au fost arestaţi într'o spelunca din Tg. Frumos, trei indivizi, doi militari şi un civil,—cari s'a dovedit că sunt autorii acestor furturi.

Ei au fost înaintaţi la Buznea pentru complectarea cercetărilor.

In jurul crimei din Hârlău

— Cercetările au fost terminate —

D. jude Culianu, titularul cabinetului III Instrucţie a terminat ieri cercetările asupra oribilei crime din Hârlău.

Se ştie că locuitorul Grigore Ursu a fost ucis de tânărul Gr. D. Iuruş.

S'a stabilit că Ursu venise la tatăl criminalului şi îl ameninţase cu bătaia. Atunci Iuruş a sărit cu o sapă şi aplicându-i o lovitură puternică în cap lui Ursu l'a ucis.

*

Ieri au fost ascultaţi ultimii şase martori.

Astăzi judele instructor va da ordonanţa definitivă de trimitere în judecată a lui Iuruş.

Procesul va veni spre judecare în viitoarea sesiune a Curţii cu Juri din Iaşi.

A fost prins un bandit

din cei care operează în judeţul nostru

In urma atacurilor banditeşti comise în ultimul timp în judeţul nostru, d. căpitan A. Alexandrescu, comand. companiei de jandarmi, a început o serie de riguroase cercetări pentru descoperirea bandiţilor cu şepci albe.

După indicaţiile date de către săteanul Ion Nedelcu, una din victimele atacului comis Luni pe şoseaua Pârliţi-Lăpuşna, unul dintre bandiţi a putut fi prins ieri la Ungheni. El este individul Ion Botezatu din Chişinău.

Botezatu se abţine de a face vre-o declaraţie; şi nu dă nici o lămurire în privinţa complicilor săi.

Cercetările sunt în curs.

Inainte de a pleca la băi, nu uitaţi să vă abonaţi la „Opinia".

Germania primeşte pactul

împotriva războiului

Berlin 13.—La noul proect al pactului Kellog, guvernul german a răspuns că proectul revizuit al pactului a fost examinat cu toată atenţia şi s'a constatat că punctul de vedere american, este în cea mai perfectă concordanţă cu punctul principal al guvernului german. Germania primeşte şi este gata să semneze pactul contra războiului. Cercurile americane cred, că semnarea va avea loc în primele zile ale lunii August.

INFORMAŢII

x *Palatul Poştei.* — D. George Brătianu, a avut o consfătuire cu d. ministru Dimitriu în chestia palatului poştelor din Iaşi.

D. ministru Dimitriu a declarat că pentru a facilita construirea Palatului poştei în Iaşi, a socotit să facă un împrumut la Casa de Depuneri, în valoare de circa 40 milioane lei, pe termen de 1 an.

El va fi înscris în bugetul anului viitor al ministerului de Comunicaţii.

Cu banii obţinuţi se va purcede la cumpararea terenului sau a clădirei, în locul căreia se va construi palatul.

x D. Ing. Berindei, a făcut recurs, contra respingerei apelului în procesul cu d. N. A. Bogdan.

Se ştie că d. Berindei a rămas condamnat la 100.000 despăgubiri şi 10.000 lei amendă pentru furt de proprietate literară.

x Camera de punere sub acuzare a amânat pe astăzi pronunţarea asupra infirmărei mandatului de arestare al d-lui D. Petrescu, directorul regiunei silvice din Chişinău.

x Neîntrunindu-se numărul reglementar de consilieri, şedinţa Camerei de Comerţ nu s'a putut ţine ieri.

Consiliul Camerei se va întruni Sâmbătă.

x Duminică ,15 Iulie ora 9.30 dimineaţa va avea loc serbarea de sfârşit de an şi împărţirea premiilor elevilor şcoalei de meserii „V. Mălinescu" şi Industriala No. 1.

Părinţii şi patronii elevilor sunt rugaţi a lua parte la serbarea care va avea loc în localul şcoalei de meserii „V. Mălinescu" No. 1 strada Lascar Catargiu No. 23 Iaşi.

x D-na Maria Popescu, soţia unui poliţist din Cernăuţi, a reclamat poliţiei că ieri noaptea a fost atacată de 17 indivizi, care au jefuit-o şi apoi au siluit-o.

Poliţia începând cercetări a reţinut câţiva şoferi, bănuiţi a fi complici la atac.

x Tribunalul secţia III, se va pronunţa Sâmbătă în cererile de moratoriu introduse de firmele de manufactură Şae Copel din Str. Cost. Negri şi Louis Polingher din Str. Ştefan cel Mare.

x Tribunalul a admis opoziţia comerciantului Moise Gratz, ridicându-i starea de faliment.

x Ieri a sosit la Constanţa regele Mihai, însoţit de principesa mamă Elena.

Tot ieri au venit la Constanţa regina Maria şi principesa Ileana.

x *Chestia cărnei* va fi rezolvită mâine. D. T. Zipa a chemat pentru mâine pe toţi măcelarii engrosişti din Iaşi,—punându-le în vedere să reducă preţul cărnei, cu cel puţin 2 lei la kgr. In caz contrar, ei vor perde garanţia de 120.000 lei ce o au la Primărie şi se va admite oferta făcută de un grup de angrosişti din Cluj de a aproviziona ei piaţa Iaşului, cu carnea necesară.

Angrosiştii clujeni, se obligă să vândă carnea cu 3 lei mai eftin la kgr. pentru ambele rituri.

x CARNETUL DE CAPITALIZARE.—Funcţionarii şi Particularii îşi pot forma în 5 ani un Capital de:

Lei 10.000 depunând lunar Lei 135.

Lei 20.000 depunând lunar Lei 270.

Lei 30.000 depunând lunar Lei 405.

Lei 40.000 depunând lunar Lei 540.

Lei 50.000 depunând lunar Lei 675 etc. etc. la Banca Salariaţilor Publici.

x Doctorul **Brener**, *specialist mamoş*, boli de femei, consultă dela 2 până la 6 p. m.

Publicaţiune

Se aduce la cunoştinţa generală, că în ziua de 16 August 1928 ora 10 dimineaţa, se va ţine la Comandamentul Corpului 4 Armată Iaşi (Palatul Roznovanu) str. Ştefan cel Mare, licitaţie publică cu oferte închise, pentru cumpărarea a 25 vagoane grâunţe (orz şi ovăz), din noua recoltă, predabile la Iaşi.

Licitaţia se va ţinea în conformitate cu dispoziţiunile art. 72—83 din Legea Contabilităţei Publice a Statului.

Caetul de sarcine se poate vedea la Comandament (Serviciul Intendenţei), în orice zi de lucru, între orele 12—13.

Odată cu ofertele, concurenţii vor depune şi garanţia de 10 la sută din valoarea furniturei.

Proprietarii, arendaşii şi Obştiile Săteşti pot depune oferte şi înainte de data ţinerei licitaţiei, pentru angajamente prin bună înţelegere.

DOCTORUL
R. DAMSKER
str. Ghica-Vodă No. 44-46
MEDICINA INTERNA, SIFILIS şi GENITOURINARE
tratează prin
DIATHERMIE
Bolile interne, reumatismul, guta, nevralgii, etc.
Bolile urinare şi boli de femei
Cons. 8—11 a. m. şi 3—7 p. m.

Doctor M. Held
BOLI INTERNE
Sifilis, Genito-urinare
Consultaţiuni:
8—11 a. m., 2—5 p. m.
Str. Anastasie Panu 24
(lângă Farmacia Beceanu)

DOCTOR
Dora Coslowsky
MAMOŞ
de la clinicile din *Paris* şi *Montpellier*
BOLI DE FEMEI, NAŞTERI
Consult. 3—6 p. m.
Strada Cuza Vodă No. 16

Dr. Marcu Caufman
BOLI INTERNE
VENERICE ŞI SIFILIS
Consult. zilnic 2—8 p. m.
Iaşi, str. Palat 52

Dr. L. BALLIF
medic primar
BOLI MENTALE ŞI NERVOASE
str. Alexandri No. 5
(Laboratorul Dr. Franke)
Consult. 5 — 7 p. m.

DE INCHIRIAT în str. Asaki No. 6, una cameră mobilată eventual două, cu anticameră, liberă imediat.

Serbătorirea Cooperaţiei

(Continuare din pag. I-a)

vorba de aproape 1 miliard pentru cooperaţie; şi atunci serbarea cooperaţiei ar fi însemnat, păşire mai temeinică la lucru.

Mai puţin cu protocoalele, cu cepţiile şi mai mult spre lucru sănătos. Poate n'am fi nevoiţi să amânăm prea tare data, când serbarea Cooperaţiei să fie într'adevăr dovadă vie de independenţa economică şi de autodeterminare a ostenelilor de zi cu zi.

Văd chipul Marelui Haret zîmbind pe te ogoarele sătenilor unde ei lucrează de zor, din zi până în noapte, fără a fi străjuiţi şi păziţi de vechilii ori fiii rii boe eşti de pe vremuri; îi vede pe ţăran liber şi vesel lucrând pe moşioara lui de 5 ha; dar aruncându-şi ochii spre căsuţa muncitorului o vede tot mică şi întunecoasă... viţele tot slabe... copii tot goi... şi atunci chipul apostolului ridicărei ţăranului se întunecă, un cutremur şi o frământare în sufletul său ia naştere.

Şi în ziua serbărei Cooperaţiei un glas se auzi: „scăpaţi norodul... ridicaţi ţăranul, căci se înalţă ţara şi neamul. Priviţi-l cum munceşte! Ascultaţi geamătul surd al ostenelei lui! Faceţi ca rodul muncei lui, să intre tot în casa lui". Iar Cel ce este viaţa şi Invierea, Mântuitorul Hristos zice: Aduceţi-vă aminte, de mai marii voştrii şi privind la viaţa lor, urmaţi-le credinţa".

PREOT N. NEGOIŢĂ

Erbiceni-Iaşi

ANUL XXIII No. 6347 — 3 LEI EXEMPLARUL — DUMINICA 13 IULIE 1923

ABONAMENTE
Lei 1000 pe un an
„ 500 „ 6 luni
„ 300 „ 3 luni

OPINIA

ZIAR POLITIC COTIDIAN

ANUNCIURI
se primesc la toate
Agenţiile de Publicitate
şi la
Administraţia ziarului
Iaşi—Str. Gh. Mârzescu 17

BIBLIOTECA UNIVERSITĂŢII

Stăpîniţi-vă copiii !

Crima ticăloasă din Fălticeni (pe care a relatat-o „Opinia" în numărul de ieri) pare a fi deasemenea isprava vre-unui elev poticnit la examene. Energumenul a stat la pândă noaptea, la locuinţa unui profesor şi a făcut „demonstraţie" cu revolverul. Fatalitatea a făcut ca glonţul să răpue viaţa unui biet copil nevinovat.

Asemenea „demonstraţiuni" ale elevilor certaţi cu notele de trecere, s'au mai produs anul acesta la Ploeşti la Craiova şi pe aiurea.

Iar în cazul mai bun, când elevul nu se decide a deveni criminal, îşi revarsă disperarea asupra propriei fiinţe şi se sinucide.

Iată sisteme cu totul alarmante, de a rezolvi chestiunea învăţământului de carte şi a stabili raportul între profesori şi elevi !

*

Mentalitatea violentă şi criminală s'a vădit prin diferite cazuri uluitoare, din ultimii ani. Dar în afară de actele consumate, trebue să ţinem cont şi de categoria „ameninţărilor" anonime cari dovedesc cum se generalizează o stare de spirit oarbă şi dizolvantă.

In epoca examenilor, şi mai cu seamă în timpul examenelor de bacalaureat, mulţi profesori primesc scrisori anonime în care „ameninţarea cu moartea" voeşte să fie o intimidare care să determine indulgenţa totală a profesorului faţă de neştiinţa şi superficialitatea candidatului.

Aşa dar, în epoca postbelică, copiii de pe băncile şcolii înţeleg ca—precum pretind o libertate anarhică în viaţa socială—să fie scutiţi aproape de orce coerciţiune în ce priveşte calitatea lor de şcolari.

Ei înţeleg ca un fel de obligativitate a profesorului de a muta pe băeţi dintr'o clasă într'alta.

*

Fireşte, ar fi multe critice de făcut şi în ce priveşte felul cum unii profesori îşi îndeplinesc misiunea, felul cum îşi exercită rolul de examinatori, felul sistemelor pedagogice sau felul alcătuirii programelor didactice. Ar fi de examinat şi o sumedenie de cauze exterioare care determină spiritul de astăzi al copiilor.

Dar faţă de evoluarea primejdioasă a minţilor crude şi faţă de actele criminale care se repetă, nu se mai încap discuţii academice. Mai presus de orce altă măsură, trebue înăbuşită logica revolverului din mintea şcolarului. Trebue rupt cu desăvârşire raportul dintre obligaţiunea şcolară şi examene deoparte, şi violenţa şcolărească asupra profesorului, de altă parte.

*

Rolul de a se preveni sau a se stârpi anarhia şi destrăbălarea din mintea şi purtarea elevului, nu revine într'atât şcolii şi autorităţii publice, *cât mai cu seamă părinţilor.*

Domnilor ; stăpâniţi-vă copiii ! Supraveghiaţi i, controlaţi-i pas cu pas, în toate actele lor. Nu-i suficient să-i puneţi în şcoli şi să le procuraţi cărţi. Vedeţi bine că nu-i suficient. Ci trebue să urmăriţi în deaproape viaţa lor şcolară şi chipul cum se face contactul zilnic între micul lor suflet şi învăţătura de carte. Sunt taine ale dezvoltării sufletului a căror cheie nu stă decât în mâna părinţilor şi tată de care şcoala nu joacă decât un rol paralel.

Sunt atâtea semne nenorocite, care arată că *familia* în societatea noastră are încă foarte mult de îndeplinit. Şi de aceia repetăm părinţilor : *faceţi-vă datoria ; stăpâniţi-vă copiii !*

PED

AMUNDSEN

DEFINITIV PIERDUT ?

Nişte pasageri de pe vaporul „Inger-Elisabeth" sosit decurând într'un port norvegian, povestesc că, în ziua de 18 sau 19 Iunie, au văzut prin ceaţă un corp mare, cenuşiu, prăbuşindu-se în ocean, în apropierea insulei Ursilor.

Pe atunci, pasagerii nu ştiau de expediţia Amundsen-Guilbaud. Dar acum îşi dau seamă că trebue să fi fost avionul lui Guilbaud care pe atunci era socotit să se afle în acea regiune.

Ar urma că expediţia Amundsen s'a înecat în apele polare. Dar faptul nu-i deloc sigur. Mai există speranţă că Amundsen s'ar afla împreună cu grupul Alesandrini de pe fostul dirijabil „Italia".

Din toată lumea

Dragoste în apă.—Din Barcelona (Spania) se anunţă un caz curios petrecut acolo. Un tînăr anume Pedroquez, s'a dus zilele trecute să facă o baie în mare. In timp ce înota spre larg, tînărul se întâlni cu o fată drăgălaşă, care-l rugă s'o ajute şi s'o conducă pînă la ţărm. Pedroquez se învoi cu plăcere. Şi... nu se ştie ce sentimente şi discuţii au avut cei doi tineri spanioli. Un singur lucru se cunoaşte precis : că imediat ce au ajuns pe mal, s'au prins de braţ şi în fugă s'au dus la preotul unei biserici din apropiere, unde s'au căsătorit.

Cazul pasionează pe curioşi şi despre el ziarele din Spania vorbesc pe larg. In orce caz, gestul tînărului spaniol este mai mult demn de un american, iar fapt l era negreşit mai bine destinat la New-York, decît la Barcelona !..

*

Dispariţia trăsurilor.—La Londra s'a observat o mare împuţinare a trăsurilor. Birjarii îşi cumpără automobile, iar unii, mai moderni, chiar aeroplane. In întreaga metropolă engleză s'a constatat că mai există astăzi 37 trăsuri, faţă de 65.000 automobile. Contrastul e elocvent.

*

Un testament curios. — Un funcţionar din Copenhaga, murind, a lăsat un testament cu totul neobişnuit. Defunctul doria ca picioarele lui să fie îngropate în strada în care se plimba de predilecţie, mînile să fie înhumate în curtea întreprinderii unde era slujbaş ; capul să fie închis într'o urnă şi depus pe masă în biroul lui, iar restul trupului să se înmormînteze în cimitirul oraşului.

Din motive lesne de înţeles, dorinţa bizară a mortului n'a fost îndeplinită.

*

Pompieri zeloşi. — La o fabrică pe automobile din Billancourt (Franţa) erau postaţi doi pompieri permanenţi.

Din dragoste pentru meserie, pompierii... provocau singuri incendii şi se grăbeau să le stingă. Apoi veniau radioşi la direcţia fabricei şi primeau gratificaţii pentru... „zelul şi priceperea lor".

Pompierii au făcut isprava aceasta de mai multe ori, până ce au fost descoperiţi şi arestaţi.

Actualităţi politice

Afaceri în perspectivă

La o recentă discuţie în camera franceză, pe chestia împrumutului românesc, d. Poincaré a declarat că interesele industriei franceze vor fi ţinute în seamă.

Un ziar din Capitală precizează că—în virtutea împrumutului—guvernul nostru va trebui să facă în Franţa o comandă de puşti-mitraliere.

Se mai spune că vom comanda în Franţa 8 vapoare de pasageri pentru S. M. R. în valoare de un miliard şi jum. lei. Apoi, S. M. R. va fi comercializat şi fuzionat cu societatea particulară de navigaţie „România" (a unor capitalişti naţional-liberali). Şi ca nu cumva societatea comercializată să păgubească, i se va da şi o subvenţie din bugetul Statului.

Ar fi într'adevăr o afacere în care Statul vine cu capitalul, iar particularii vor încasa beneficiul...

Ameninţări

Guvernamentalii au ridicat şi ei diapazonul împotriva naţionaliştilor.

„Viitorul" de ieri, după ce constată că partidul naţional-ţărănesc „s'a exclus definitiv" din rîndul partidelor de guvernământ,—anunţă că se vor lua „grave sancţiuni" contra opozanţilor care răspîndesc în străinătate critici asupra situaţiei din ţară.

Credem, însă, că nu e motiv să se alarmeze nimeni...

O soluţie

Se ştie că Administraţiile financiare n'au bani şi că unele categorii de funcţionarii nu-şi încasează leafa la timp.

Un cetitor ne comunică propunerea ca Statul să facă un împrumut urgent la... Fălcoianu, sau la domnii cu panamaua terenurilor petrolifere...

Intr'adevăr !

X.

ASPECTE

Lecţia de la Pol

Am văzut o gazetă italienească : pe pagini imense se etala povestea raidului Roma—Buenos Aires şi se exalta salvarea aviatorilor cari au câştigat încă o victorie fascistă.

Fără îndoială că performanţa e admirabilă şi se aşează alături de celelalte care fac palmaresul oamenilor curajoşi ; fără îndoială că aviatorii învingători merită toate distincţiile şi au drept la toate laudele.

Dar exploatarea succesului aviatorilor în favoarea fascismului, trece deacum de limitele obicinuite; pentrucă avem convingerea că aviaţia italiană ar fi produs elemente valoroase or când şi fără, neapărat, binecuvântarea mussolinistă : partidul fascist e trecător. Italia va rămâne.

Cu acest prilej însă, se invederează ceeace am spus deunăzi : Mussolini nu e un pasionat — cum vrea să pară — de descoperirile ştiinţifice, de operele de artă, de întreprinderile măreţe cari să dovedească tenacitatea şi avutul omenesc spre mai bine; dictatorul de la Roma priveşte toate aceste manifestări numai prin pânza neagră a cămăşilor sale şi le acordă graţia consacrării numai dacă pot resfrânge asupra fascismului încă o rază de apoteozare.

Aventura lui Nobile naivul, avea ca prim scop să aducă o imensă doză de trufie ducelui de la Roma; izbândind Nobile, Mussolini ar fi aruncat mănuşa întregei Europe şi nimeni nu i ar mai fi ajuns până la nasul său august şi sfânt, dela atentat încoace ; izbândind Nobile, pentru Mussolini n'ar mai fi fost nici o limită în agresivitate şi megalomanie.

Regretăm din suflet nenorocirea lui Nobile şi a tovarăşilor săi din expediţie; când au venit primele zvonuri că dirijabilul „Italia" s'a pierdut, cuprinşi de durere şi emoţie, am urat generalului să se întoarcă sănătos.

(Continuarea în pag. 4-a)

„OPINIA" LITERARA ŞI ARTISTICA

Criza căsniciei.

In epoca tuturor crizelor, trebuia să apară şi aceia a căsniciei. Cel puţin aşa ne indică o recentă statistică, ale cărei cifre dovedesc precis, că contimporanii noştri nu vor să se căsătorească. Cauzele se împart între ambele sexe. Bărbaţii nu consimt la viaţa conjugală, decât daca acest sacrificiu le este răscumpărat de ceiace numesc ei o „zestre grasă". In plus, nu prea reuniţă dânşii lesne la traiul liber de burlac, când acţiunile rămân necontrolate şi dragostea nemonopolizată.

Femeile, la fel, se împacă bine cu situaţia ce le oferă zece flirturi pe săptămână şi în special se feresc de grijile materne, care ce-i drept nu sânt nici puţine, nici uşoare.

Şi astfel criza căsniciei se împrăştie, aducând o vădită descreştere a natalităţii, constatată astăzi în multe ţări din lume. Cum s'ar putea rezolva această lacună, este cam greu de formulat. Ea este în funcţie de actuala concepţie socială şi implică o primenire a moravurilor şi a condiţiilor de existenţă. Şi decât o căsătorie nefericită, este de preferat desigur criza ei totală.

i. b

FAPTE

Teatrul muncitorilor.

D. N. Iorga a luat iniţiativa înfiinţării în Capitală a unui teatru muncitoresc. In acest scop distinsul profesor a făcut intervenţiile necesare la ministerul artelor şi cel al muncii. Atât d. Lapedatu cât şi d. dr. Lupu s'au arătăt entuziasmaţi de această propunere.

In consecinţă, noul teatru popular urmează să se deschidă în Palatul funcţionarilor publici de la Şosea. Ministerul artelor va interveni pe lângă direcţia Teatrului Naţional de a pune la dispoziţia Teatrului muncitoresc actori care nu vor fi utilizaţi în viitoarea stagiune.

Realizarea d-lui Iorga merită toată lauda !..

Vocea lui Şaliapin

In străinătate criticii muzicali competenţi afirmă că Şaliapin este într'un mare declin de formă. De curând cântăreţul rus se afla la o petrecere şi era în acest sens tot timpul zeflemisit de tovarăşii săi.

— Da, răspunse Şaliapin cu glasul gros, se poate să-mi fi pierdut vocea. Totuşi nu văd astăzi în alt bas, pe care aş putea să fiu gelos.

— Cum asta ? — ripostă un tovarăş—nu există un cântăreţ pe care să-l invidiaţi ?

— Ba da, răspunse basul rus, îmi invidiez într'adevăr plăcile de gramofon imprimate în 1919.

Ceiace dovedeşte destul de elocvent, că însuşi Şaliapin recunoaşte declinul vocii sale.

Diferite ştiri

— *D. Ion Marin Sadoveanu* a fost însărcinat de ministerul artelor să ţie în stagiunea viitoare o serie de conferinţe asu-

(Continuare în pag. IV-a)

AUTOMAT FOTOGRAFIC

Inginerul rus *Anatol Iosefo* (în clişeu) a inventat un aparat automat în care pui o monedă de metal şi eşti fotografiat pe loc, iar fotografia îţi cade imediat printr'o deschizătură a aparatului.

Precum în gări pui 1 leu în aparatele Stolwerk şi-ţi cade o bomboană, tot aşa obţii propria-ţi fotografie dela ingenioasa maşină a inginerului rus.

Italia în Balcani

FASCIŞTII AU ACAPARAT ALBANIA şi o pregătesc pentru războiu

Italienizarea Albaniei se desăvârşeşte în chip vertiginos, cu sprijinul direct al lui Ahmed Zogu care-i redus pur şi simplu la rolul unui prefect de-al d lui Mussolini.

Pământurile şi întreprinderile economice din Albania au fost aproape în întregime acaparate de italieni. Iar acum, guvernul din Roma se ocupă cu organizarea militară a coloniei din Balcani. Ofiţerii fascişti reorganizează armata lui Zogu, iar inginerii italieni studiază şi amenajează poziţiile strategice. Din Italia sosesc mereu transporturi de arme şi muniţii, iar portul Durazzo este amenajat în vederea debarcărilor de trupe.

Teritoriul albanez este grupat în asociaţii sportive după sistemul asociaţiei italiene „Babilla"; iar conferenţiarii fascişti vorbesc despre necesitatea pregătirii pentru *„apropiatul războiu"*.

La Koritza se fac angajamente militare. Sunt invitaţi a se angaja barbaţii între 20 şi 50 ani. Şeful recrutor este un colonel italian. Dealtfel, toate birourile militare, cătărmile şi corpul jandarmeriei stau sub comanda ofiţerilor italieni.

Şi în acest timp, populaţia sufere de foame, iar ţărănimea e silită a-şi vinde vitele ca să-şi procure alimente.

C. V. Plăeşu : „Epigrame"

Note pe marginea — unui volum — de L. LEONEANU

Poezia şi în speţă forma epigramatică este mijlocul cel mai plăcut, mai atrăgător şi mai reuşit ca să putem zeflemisi un om, un defect, o slăbiciune sau o împrejurare anormală. Se cere însă mult meşteşug, mult spirit de conciziune pentru a putea reda în patru versuri o glumă izbutită.

In literatura română, genul acesta a fost încercat de mulţi însă prea puţini au reuşit să rămâe. In fruntea lor se ridică numele lui D. Teleor şi al d-lui Cincinat Pavelescu.

Şi astăzi flutură pe buzele multora unele epigrame de un umor care le-a făcut să devie clasice.

Astfel e următoarea epigramă a lui Teleor adresată lui Haralamb G. Leca atunci când acesta publicase un volum gros de poezii intitulat : *„Cinci Poeme"*

Iubite Haralamb G. Leca
Stau şi mă mir ca o femeie
Cum ai putut în CINCI POEME
Să nu pui tu nici o idee..,

Sau următoarea epigramă de d. Cincinat Pavelescu dedicată „Unei D-şoare.

Dacă ţi-aş face-o epigramă
Tu ai citi-o ori şi cui
De ce nu poţi să-ţi faci, dudue,
Ceva să nu spui nimănui...

A fost pentru noi o plăcută surprindere când am deschis volumul de *„Epigrame"* apărut de curând la Ploeşti,

Autorul acestui volum, d. C. V. Plăeşu pare a ascunde cu modestie numele unui talentat ironisit şi bun mânuitor al versului. In vremurile noastre de calcule mat rialiste şi de prisos de seriozitate, un om care să surâdă şi să vadă toate prin prizma hazului e destul de rar. Iar un om care să-şi exprime părerile în versuri glumeţe, bine reuşite, e şi mai rar. E tocmai cazul d-lui Plăeşu.

Cu un spiritt de o sagacitate neobicinuită d-sa aruncă o privire în jurul său. Moravurile politice ale timpului îi ascut condeiul. Tipuri bizare culese din viaţa noastră, cusururi omeneşti inerente anumitor naturi, indivizi pretenţioşi lipsiţi de orice bază serioasă, iată tot atâtea victime către cari pana înţepătoare a d-lui Plăeşu ştie să îndrepte săgeţi încărcate de sclipiri vesele, ironice, fin mişcătoare.

Volumul de epigrame al d lui Plăeşu e împărţit pe categorii

(Continuarea în pag. 4-a)

In Iaşul de altă dată

de *Rudolf Suţu*

Strada Căpitan Păun

Sunt peste 40 de ani când, pe la sfârşitul lunei August, într'o noapte, un groaznic foc a distrus cu desăvârşire grădurile şi atenansele palatului Rosnovanu, situate în spre strada astăzi numită Căpitan Păun, stradă ce-şi trage numele după nefericitul căpitan Păun, care şi-a găsit moartea în acest incendiu.

Motivele acestui foc nu s'au putut nici odată bine stabili. Unii l-au atribuit unui horn de la spălătorie, alţii unei ţigări aruncată, din nebăgare de seamă în fânul ce se afla în grajd, destul este că în cel mai scurt timp întreaga clădire, care începea de la şoseaua făcută actualmente în curtea palatului Rosnovanu de către Corpul IV de armată, până în spre colţul străzii Nemţeşti, a fost cuprinsă de limbi uriaşe de foc.

Coana Marghiolţa Rosnova nu care nu prea umbla, din cauza vrâstei sale înaintate, înspăimântată, a început să strige după ajutor. Intreg personalul curţii, destul de numeros pe acele vremuri, s'a grăbit care de care să scoată frumoasele echipagii de gală ale familiei Rosnovanu, între cari şi caleaşca cumpărată mai târziu de Primăria Iaşi, pentru familia regală, precum şi caii de lux ce se aflau acolo. In scurt timp, sosiră şi pompierii sub comanda unui distins ofiţer de artilerie de pe vremuri din Iaşi, Căpitan Păun şi a ajutorului său, locotenentul Costandachi, bine cunoscut de ieşeni.

Focul luând proporţii mari, astfel în cât clădirile de celaltă parte a străzii erau ameninţate, amândoi ofiţeri dând exemplu soldaţilor, se suiră pe acoperi

(Continuare în pag. IV-a)

Educatie în răspândirea boalelor.

Dela primele începuturi Omul a fost oropsit de acești agenți educați in răspândirea boalelor, cum sunt insectele purtătoare de germeni. Muște, țânțari, gândaci, ploșnițe, împrăștie boala și moartea. Ele contaminează alimentele și vă infectează trupul cu germeni. Cu ajutorul Flit-ului știința vă pune la dispoziție o armă rapidă și ucigătoare.

Flit vă curăță casa in câteva minute de muște purtătoare de boli, țânțari, ploșnițe, gândaci, furnici și purec. El pătrunde în crăpături, unde insectele se ascund și se prăsesc și le distruge ouăle

Flit distruge molile și larvele lor care mănâncă țesăturile E ușor de întrebuințat Nu pătează Chimiști cu reputație mondială au perfecționat Flit-ul Fatal insectelor, e nevătămător omului

De vânzare la drogherii farmacii, vopselării, marile magazine, ferării.
Exclusivitatea generală DROGHERIA STANDARD.
București: Strada Zorilor No 2

Bidonul galben cu banda neagră.

DISTRUGE : Muște, Țânțari, Furnici, Ploșnițe, Gândaci, Molii, Pureci.

IN VEDEREA SEZONULUI DE BĂI

BANCA DACIA SOC. ANON. — IAȘI —

Sucursale: București, Chișinău

Face plăți, emite cecuri și acreditive în condiții avantajoase pentru toate stațiunile balneare și climaterice din țară și străinătate.

Primește spre păstrare în tezaurul său cufere, covoare, obiecte prețioase, asigurate contra oricărui risc.

Liceele „M. Kogălniceanu"

DIN IAȘI

Cursul de preparație:

a

examenelor de Bacalaureat

examenelor de *clasa a opta de liceu*

și examenelor de *absolvire a gimnaziului.*

Elevii absolvenți a 7 clase, care vor să treacă în Septembrie examenul de clasa a opta și bacalaureatul, precum și elevii absolvenți a trei clase liceale, care vor să fie declarați absolvenți ai gimnaziului, cât și acei care vor să se înscrie în școlile comerciale superioare de fete sau de băieți cu absolvirea de trei clase de liceu pot urma cursurile de pregătire ce se fac la liceele de fete și băieți „M. Kogălniceanu" din Iași, cursuri ce se predau numai de profesori titulari și dintre cei mai distinși ai liceelor din Iași.

Inscrierile se primesc la Direcțiunile școlilor, în orice zi între orele 10—12.

Pentru **fete** *în str. Căp. Păun No. 8.* | *Pentru* **băieți** *în strada Rosetti No. 8.*

DIRECȚIUNILE

PIERDUT buletinul biuroului populației și biletul de proprietate a unui cal.

Le declar nule și fără valoare în mâinile oricui s'ar găsi.

LEIBA BAHMAN
Iași, str. Smârdan 71

PIERDUT un portmoneu conținând 2700 lei și buletinul de înscriere în biroul populației eliberat de Com. Oleșcani Jud. Orhei, actul de naștere din aceiaș comună. Declar actele fără valoare în mâna oricui s'ar găsi.

Procopie Grandabura
Iași, str. Nicolina 17

PIERZÂND una poliță în alb semnată de mine pentru suma de Lei 100.000, o declar nulă și fără valoare în mâna oricui s'ar găsi.

Dr. Ștefan Possa
str. Lascar Catargi 42

DE VÂNZARE un „Ford" în funcțiune, pornire automată. A se adresa Const. Groza str. Canta No. 42.

SE CAUTĂ practicanți de pravălie. A se adresa strada I. C. Brătianu No. 132.

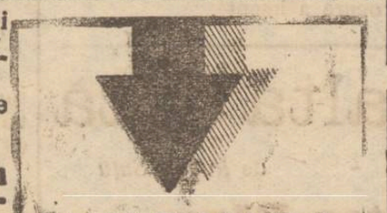

ANEMICI
DEBILI
CONSUMAȚI ZILNIC NUMAI
CACAO DE OVĂZ
ȘI BOUILLON
Knorr
NEÎNTRECUTE ÎN GUST ȘI EFICACITATE.
LITERATURA: SAM. LÖBL & EIU BUCUREȘTI, B-d. MARIA 30

DE INCHIRIAT imediat și liber a se ocupa pe ziua de 1 August viitor; apartament compus din 2 camere, verandă, bucătărie, pivniță și magazie de lemne, în str. C. A. Rossetti 47, dinspre pieața palatului administrativ. A se adresa proprietarului, str. Carp No. 1,

Cine a întrebuințat până acum alte băi de acid carbonic decât:

Băile „Cordis"

a'e d-rului Sedlitrky

***primește la trimiterea unei ordonanțe medicale, o bae* „Cordis" gratuit.**

Aveți prin aceasta posibilitatea de a face în mod gratuit comparații cu alte băi similare, și puteți tot odată isprăvi cura de băi, **cu băile de acid carbonic de cea mai bună calitate.**

Rețetele se vor trimite la Repr. general pentru *România Mare*:

A. BAYER, CERNĂUȚI, str. Turcească 6

România
Corpul Portăreilor Trib. Iași
PUBLICAȚIE No. 168
Anul 1928, luna Iulie 10

Se publică spre cunoștința generală că conform adresei D-lui Jude Ocol 2 Urban Iași, No. 18220 | 1928 se va vinde prin licitați publică în ziua de 27 Iulie 1928 ora 10 a. m. averea mobilă sechestrată cu procesul verbal No. 1199 | 928 dela David Finchelstein la pretenția N. Schvartz avere compusă din: 2 șifoniere, una oglindă, 1 mașină de cusut „Singer".

Vânzarea se va face în Iași, str. Pantelimon No. 14, domiciliul debitorului pe bani gata și în asistența comisarului respectiv.

Șef Portărel, B. Stancov
Secretar, Munteanu

De închiriat

apartament nou, în strada Păcurari 29, vizibil între orele 9—12 dim.

Numai 14 zile

obțineți în toate magazinele de branșă pentru fiecare bucată de săpun Elida-Favorit sau săpun Elida-Ideal

câte o cutie de probă a pudrei de Lux-Elida gratis.

Pentru calitatea superioară a pudrei de Lux-Elida garantează admirabilul săpun Ideal și incomparabilul săpun Favorit. Noua înzestrare, distinsa parfumare și în special compoziția neîntrecut de fină a pudrei de Lux-Elida atrag admirația tuturor. Cumpărați de grabă.

Săpun Favorit Lei 30.— | Săpun Ideal Lei 39.—, 52.—

Pudră de Lux Lei 50.—

ELIDA

DOCTOR
Mihai Goldenberg
Dela Facultatea de Medicină din Paris
BOLI INTERNE
STOMAC și INTESTINE
Consult. 9-11 — 3-6
strada Ștefan cel Mare No. 2
(Casele Hirschensohn).

DENTISTUL
Fr. Grünberg
cu Institutul dentar, în
Strada Cuza Vodă No. 1
(vis-a-vis de Farmacia Jelea Halta Sărărie)
Execută toate lucrările de chirurgie și proteză dentară după ultimele cerințe ale științei.
Prețuri modeste
Consult. 9—1 și 2 jum.—7

DOCTOR
A. Hoffmann
fost intern al Spitalului Socola
Boli nervoase și mintale
Boli de nutriție
Consult. 9-11 a. m.—4-7 p. m.
str. Ștefan cel Mare 13
(Intrarea prin bolta farmaciei Coniver (Pollak)

DOCTORUL
R. DAMSKER
str. Ghica-Vodă No. 44-46
MEDICINA INTERNA, SIFILIS și GENITOURINARE tratează prin
DIATHERMIE
Bolile interne, reumatismul, guta, nevralgii, etc.
Bolile urinare și boli de femei
Cons. 8—11 a. m. și 3—7 p. m.

DE INCHIRIAT două camere mobilate cu intrare separate în str. Lăpușneanu No. 35 în curtea la Elisée.

Traficanți de carne vie

Autoritățile locale sunt pe urma unei întrege bande de traficanți de carne vie.

Banda este împărțită în mai multe grupe, fiecare având-și rolul precis.

Fetele sunt ademenite să plece de acasă. Nenorocitele sunt apoi predate în mâna unor telelite care la bagă ca servitoare.

Iar cum viața de servitoare nu este prea plăcută, nenorocitele ființe încăpute pe mâna acestei bande, sunt sfătuite să apuce pe calea prostituției pe care o accepta de nevoe.

*

In localitate a fost găsite ca servitoare două tinere fete din Burgiu care au pus poliția pe urmele traficanților de carne.

In jurul fraudelor dela Șipote

Suspendarea notarului

D. subprefect D. Kasian, a făcut o anchetă la Șipote (Iași) în legătură cu fraudele descoperite în ultimul timp în administrația numitei comune.

D. Kasian a descoperit un alt funcționar implicat în această afacere. El este notarul T. Rusu, care falsificând semnătura primarului Comunei, a încasat o însemnată sumă de bani.

Prefectura a dat astăzi dimineață o deciziune prin care T. Rusu este suspendat din funcțiunea de notar al com. Șipote. Totodată notarul Rusu a fost trimis în judecata comisiunei disciplinare.

Spectacole

— Cele mai strălucite filme ale stagiunei actuale sunt: *Alraune* (*Mătrăguna*) cel mai nou și cel mai original roman de Ewers cu Paul W gener începe Luni 16 lunie la Elisabeta.

*

— *Don Juan* de Lord-Byron cu John Barymore cel mai briliant succes al ecranului, începe de asemenea Luni 16 lulie la Sidoli.

Dr. Marcu Caufman
BOLI INTERNE
VENERICE ȘI SIFILIS
Consult. zilnic 2—8 p. m.
Iași, str. Palat 52

DOCTOR
DoraCoslowsky
MAMOȘ
de la clinicile din *Paris* și *Montpellier*
BOLI DE FEMEI, NAȘTERI
Consult. 3—6 p. m.
Strada Cuza Vodă No. 16

Medic balneolog
Dr. Albert Ficler
consultă la
Băile Vatra-Dornei
în casa Farmaciei Fritsch

Dr. L. BALLIF
medic primar
BOLI MENTALE ȘI NERVOASE
str. Alexandri No. 5
(Laboratorul Dr. Franke)
Consult. 5 — 7 p. m.

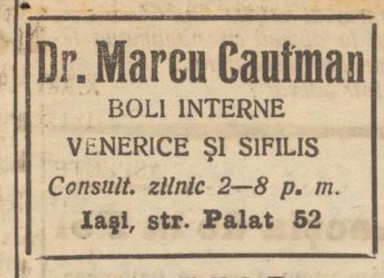

Doctor A. Dascăl
BOLI de COPII și INTERNE
VENERICE și SIFILIS
Tratamentul radical al Blenoragiei acute și cronice. Injecțiile intravenoase cu Neosalvarsan
Consult. și tratament:
10—12 a. m. și 2—8 seara
Iași, str. Cuza Vodă 42
(casele Cristofor)
vis-a-vis de Camera de Comerț

RUBRICA DE ȘAH

(52) 14/VII/1928

Problema No. 72

de C. Mansfield, Prem. I la „Britisch Chess Problem Society" 1927—28.

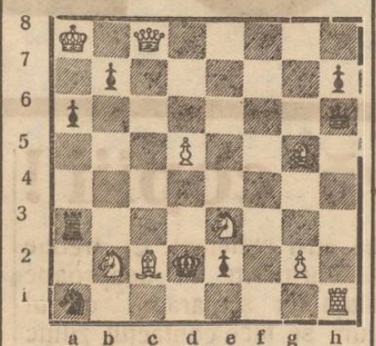

9+8=17

Alb joacă și dă mat în două mutări.

*

Problema No. 73

de I. A. Schiffman, — Chișinău Prem. II la „Britisch Chess Problem Society" 1927—28.

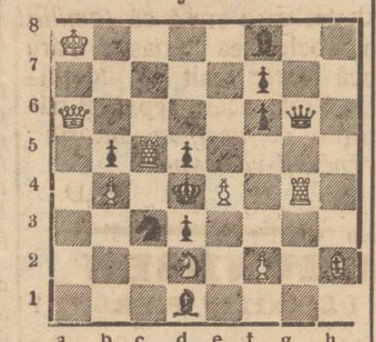

9+10=19

Alb joacă și dă mat în două mutări.

*

ȘTIRI

— Turneul dela Teplitz-Treutschin care a întrunit 12 concurenți s'a terminat cu victoria lui B. Kostici din Belgrad cu 8 puncte. Al II-lea A. Steiner cu 7 jum. puncte.

— La Paris în turneul feminin a eșit I-a luând titlul de maestră d-na d'Autremont, II-a d-ra Schwartzman.

— La marele turneu ce va fi jucat la Bad Kissingen între 12—25 August vor participa maeștrii: Bogolinbow, Nimzowici, Rubinștein, Mieses, Tarrasch, ete. Va fi cel mai important turneu al omului.

— Mătchul între orașele Breslau-Drezda s'a terminat cu victoria Breslaului cu 6:4.

— In turneul de maestră care a avut loc la Kracovia a luat prem. I maestrul Chwojnik cu 8 puncte fără nici o perdere, înaintea lui Em. Rubinștein.

Poșta Redacției.—D lui I. Gl. Problemele s'au primit dar nu vor fi publicate până nu vor fi trimise pe diagrame stampilate.

aurelernovici

Premiera revistei

d-lui Adrian Pasou

Aseară a avut loc premiera revistei „Huțe Șeli-Huțe Șeloh" de d-nul Adrian Pascu, tradusă în idiș de dl. C. Haller.

Trebue să subliniem că d. Pascu e primul autor român care nu s'a sfiit să scrie pentru teatrul evreesc, înfrățind astfel două graiuri și neamuri prin mijlocul cel mai eficace: Arta.

Revista care e o șarjă a vieții noastre politice, conține scene de adevărată comedie bufă peste cari spiritul fin planează fără întrerupere.

Reținem scena babelor, plângând pentru Găitan și cupletul ciocanului în deosebi; în întregime revista e condusă de o mână pricepută.

Interpretarea: d-ra Sidy Thal tânără și vioae, drăgălașă fără gesturi și nimici inutile, a împrumutat rolurilor tot temperamentul ei spumos ca o cupă de șampanie și în dansuri a manifestat o discreție și decență, remarcabile, când știm că regula este cât mai multă pornografie coreografică.

Pentru d. Teffner facem o mențiune aparte: acest actor desăvârșit de operetă, vibrează pe scenă cu frenezie și reușește să fie variat până la imposibil.

Restul ansamblului în notă justă.

Orchestra sub conducerea dibace a lui Boris Segall, a cântat bine ariile în majoritate vechi pe cari autorul revistei le-a rechemat din trecut, nostalgic.

Revista care se joacă pe jumătate în românește e menită să facă o serie lungă; un public entuziast a aplaudat frenetic chemând la rampă pe autor care nu a apărut totuși, din modestie: Sp.

Banca de credit mărunt

și oazul dr. Ghelerter

Primim:

Banca Cooperativă de Credit Mărunt și Economie din Iași, luând cunoștință de informațiile ziarelor cu privire la Președintele Uniunei Cooperativelor noastre, manifestează întreaga sa solidaritate, în numele a 3500 asociați, cu Dl. Dr. Ghelerter.

Cunoscând pe conducătorul nostru în deaproape și fiind convinși de abnegația D-sale, desinteresat luptător pentru cauzele obștești, cinstea D-sale nu poate fi pusă nici un moment la îndoială.

Protestăm cu cea mai mare indignare împotriva tuturor afirmațiunilor calomnioase contra președintelui nostru care și-a sacrificat întreaga sa viață în luptă pentru ajutorarea ridicărei masselor.

Atacurile date contra D-lui Dr. Ghelerter, le considerăm ca atacuri împotriva masselor populare.

Numai entusiasmați întotdeauna de puterea de muncă, jertfă și prestigiu a președintelui nostru, am putut duce la roade frumoase instituția noastră.

In numele consiliului de Administrație

NATHAN GELLER

INFORMAȚII

x *Un nenorocit accident* s'a întâmplat aseară în com. Costuleni (Iași).

Sătenul Ilie Cojocaru, din numita comună, a încercat să potcovească singur un cal. In timp cât acesta bătea potcova, calul s'a înfuriat, lovind cu copita pe sătean în față. In stare gravă Cojocaru a fost transportat la cercul sanitar unde i s'au dat primele ajutoare.

x *Hoții dela Buznea.* — Jandarmii au continuat cercetările în legătură cu banda care a atacat alaltăeri satul Buznea-Iași.

Tâlharii au fost arestați și identificați.

Ei sunt indivizii Matei Brădeanu (din Iași și soldatul Gh. Gaiomanschi din reg. 2 Vâlcea. Ei au recunoscut jafurile din Buznea indicând și locurile unde au depozitat obiectele furate.

De asemenea cei doi tâlhari au fost recunoscuți că sunt vechi pungași de buzunare.

x Muncitorii dela societatea de cărbunii Dârmănești—Bacău, fiind neplătiți încă din luna Mai, s'au pus în greva — nevoind să se scoboare în mină.

După 4 zile de grevă directorii societății au dispus achitarea salariilor și greva a luat sfârșit.

x BISERICEȘTI— I. P. S. S. Mitropolitul Pimen a fost invitat să oficieze serviciul religios, la parastasul care va avea loc în ziua de 21 Iulie crt. la parastasul care va avea loc în ziua de 21 Iulie crt. la Curtea de Argeș pentru un an de la moartea regelui Ferdinand.

— Pr. D. Ștefănescu, protopopul circ. I Hârlău, a obținut un concediu de o lună în care timp va fi suplinit de către pr. C. Constantinescu.

— Mitropolia a hotărât ca absolvenții școalei de cântăreți din Botoșani să facă practică la mânăstirea Vorona.

x UN RĂSPUNS.— D. avocat Camil Gârcineanu ni trimite o scrisoare, ca răspuns la cele ce ne-a comunicat ieri d. L. Hax.

Din lipsă de spațiu, vom publica săptămâna viitoare scrisoarea d-lui Gârcineanu.

x Doctorul **Brener**, *specialist mamoș*, boli de femei, consultă dela 2 până la 6 p. m.

x Agentul C. Mitache, de la Brigada de Urmărire, a prins pe individul Saie Gheladin, originar albanez, urmărit de Siguranța Generală a Statului și care are de executat o pedeapsă de o lună închisoare.

x Școala comercială elementară și superioară de fete din Iași aduce la cunoștința corpului didactic că leafa pe vacanță se va plăti Duminică 15 Iulie și Joi 19 Iulie a. c. între orele 10—11 jum. a. m. la cancelaria școalei.

x **Duminică 15 lulie** a. c. ora 8 jumătate seara, va avea loc în localul *„Ligei Culturale Evreești"* din str. Palat 62, obișnuita ședătoare literară săptămânală.

In program: Lectură, declamație (Mica Kahane).

ULTIMA ORA

Pregătirea stabilizării leului

Bucureşti 14. Guvernul nostru a primit înştiinţările oficiale, că participă la operaţiile de stabilizare a leului, următoarele bănci :

Banca Fran ei, banca Angliei, Federal *B*road (*A*merica), banca Cehoslovaciei, banca Poloniei, banca Austriei, banca Ungariei.

*

Delegaţii bancherilor străini s'au întrunit din nou aseară la ora 5 la minis'erul de finanţe şi au continuat timp de 3 ceasuri discuţiile cu d. Vintilă Brătianu. Tratativele sînt foarte favorabile.

Focul a distrus
cea mai mare moară din Basarabia

Chişinău 14.—In oraşul Bolgrad un violent incendiu s'a declarat la moara fraţilor Schwarţmann, cea mai mare moară din Basarabia.

Clădirea în patru etaje a fost distrusă pînă în temelie, împreună cu un mare depozit de făină şi grîu. Pagubele se urcă la 25 milioane lei. Se crede că focul a fost pus.

Acte de violenţă
în Grecia

Atena 14, — Lupta electorală se dă cu mare îndârjire. *D*in unele centre se anunţă acte de violenţă. La Cavala a fost incendiat clubul regalist.

Soţii Voloh
puşi în libertate

Bucureşti 14.— Pe baza deciziei camerei de punere subt acuzare, soţii Voloh, tovarăşii lui Ataţchi, implicaţi în furturi de blănuri, au fost puşi aseară în libertate.

Ataţchi va fi astăzi instruit la parchetul trib. Ilfov.

Parlamentul german
a votat amnistia

Berlin 14—Reichstagul a discutat ieri proectul de amnistie.

O polemică vie s'a produs între social-democraţi şi comunişti, care au acuzat pe cei dintâi, că au făcut compromis cu burghezia în paguba comuniştilor.

In cele din urmă, amnistia a fost votată cu o imensă majoritate. Apoi Reichstagul a luat vacanţă până la toamnă.

Crimă

Ploeşti 14.—Din Moreni se anunţă că d. T. Teodorescu originar din Ploeşti, în urma unei certe şi fiind turmentat de alcool, a înjunghiat pe verişoara lui, d-na Eufrosina Chiţu, soţia unui cunoscut comerciant.

Grădina POMUL VERDE

Astăzi Sâmbătă şi mâine Duminică, ora 9 seara

MARELE SUCCES

HUŢE ŞELI - HUŢE ŞELOH

de ADRIAN PASCU

cu **Sidy Thal, Tefner, Iacobovici** şi întreaga trupă

Ciocnire

Hanovra 14.—In munţii Harz un autobuz s'a ciocnit cu un tren. Autobuzul a fost complect sfărîmat, iar nouă pasageri au murit.

Două accidente în localitate

Ieri la prânz un accident s'a întâmplat în Tg. Cucului.

Un cotiugar condus de Lăcătuşul Ferenţ din str. Hotin 5 intrând în str. Costache Negri, care este barată, a trecut peste un drug.

In acel moment drugul a sărit şi l-a lovit grav pe trecătorul Calman Strul din mahalaua Sf. Ştefan 27.

Cu răni la cap şi pe spate, victima a fost internată în spitalul israelit.

Conducătorul cotiugarului a fost arestat, cercetat la comisia IV şi astăzi va fi înaintat Parchetului.

*

Un alt accident s'a întâmplat ieri după amează la orele 2 în piaţa Unirei.

O trăsură cu doi cai condusă de I. Lupu a dat peste copilul Simion Marian în etate de 13 ani din str. Sărărie 17, rănindu-l destul de serios.

Copilul a fost transportat la spitalul Sf. Spiridon şi internat în secţia d-lui prof. dr. Anghel.

Conducătorul trăsurei a fost dus la Biurcul Circulaţiei.

REP.

Excrocherie

Bucureşti 14.—Poliţia a arestat mai mulţi tineri şi tinere, care se dădeau drept studenţi şi vindeau tablouri şi broşuri pentru o societate „Eroi neamului“ de subt conducerea unui anume I. Telegărescu. Utilizând legitimaţii falşe, individii reuşiseră să obţie şi bilete c. f. r. cu preţ redus.

ECOURI

— D-na Doctor Suzana Grosi rămâne în localitate lunile Iulie şi August. Consultaţii de la 3—6. Boale de femei-Faceri, Str. Anastasie Panu 45.

— *Examenele de tranziţie* de la liceul cu 8 clase la noul liceu cu 7 clase.

Toate cărţile necesare se găsesc la Librăria Socec din localitate.

— **G. Nica**, *profesor*, strada Muzeelor 12, predă lecţiuni particulare la Elev , Elevi, diferite examene, *Funcţionari* civili şi militari absolvenţi a 3 clase secundare, cari doresc a da cele 4 obiecte de cl. IV în Sept., *Funcţionari* civili, *Ofiţeri*, *Subofiţeri*, Elevi, Eleve absolvenţi a 7 clase liceale, cari doresc a da cl. VIII în Sept. Pentru umbele categorii examene orale sumare. Elevele şi Elevii absolvenţi a 3 clase pot da examen de cl. IV în Sept. şi apoi să se înscrie la şcoala comercială superioară cu perspective în viitor superioare celor din licee şi sec. fete.

Lecţiuni pentru examenul de admitere în şc. comerc. superioară Băeţi şi Fete.

— Renumitul atelier artistic de firme *Benedykt Drucker* s'a mutat din strada Gh. Mârzescu în *Strada Lozonschi No. 14*, vis-a-vis de Seminarul Veniamin Costache).

— *Filmul Palestinian* ce trebuia să ruleze mâine Duminică 15 cor. ora 10 a. m. se amână pentru o dată ce se va anunţa ulterior. *Organizaţia Haşomer Haţair Loco.*

TRAGEDIA POLARĂ

Alţi naufragiaţi au fost salvaţi

FELICITARI PENTRU SUCCESUL VAPORULUI „KRASIN“

TRAGEDIA POLARĂ

Lagărul grupului Viglieri pe banchiza plutitoare, fotografiat din aeroplan. După cum am anunţat, grupul acestor naufragiaţi a fost salvat de vaporul rus „Krassin“.

Moscova 14—Vasul spărgător de gheaţă „Krasin“ a luat pe bord şi avionul lui Lundborg, care rămăsese avariat pe banchiză.

Vaporul anunţă că a trecut mai departe în căutarea lui Amundsen.

După părerea exploratorului Nansen, e probabil că expediţia Amundsen se află cu grupul Alessandrini de pe fostul dirijabil „Italia“.

Alte persoane salvate

Roma 14. — O radiogramă anunţă că vaporul „Krassin“ a întâlnit şi a luat pe bord pe căpitanul Sora şi pe norvegianul Vandote, care plecaseră de mai mult timp cu sănii le trase de câini, ca să caute grupul Malgreen. Despre această expediţie cu sania nu se mai ştiuse nimic.

*

Soţia inginerului Ceccioni a primit o radiogramă că soţul ei se află sănătos pe bordul vasului „Krassin“. Cât despre Mariano este posibil să fie nevoie a i se amputa un picior.

Entuziasm pentru opera vasului „Krassin“

Roma 14.— Secretarul de stat dela interne d. Grandi s'a prezentat ambasadorului rus şi i-a mulţumit călduros pentru opera admirabilă îndeplinită de vaporul sovietic „Krassin“.

D. Mussolini a trimis o telegramă de felicitări şi laude pentru comandantul vaporului „Krassin“.

*

Conpenhaga 14.- In toate regiunile scandinave a produs mare bucurie ştirea despre succesul vaporului „Krassin“. Vaporul este comentat de Joji Egge, un tânăr în etate de 30 ani şi priceput în expediţiile polare.

ORA 2

Toţi naufragiaţii
AU FOST SALVAŢI

Grupul Alessandrini împreună cu Amundsen

IMPRESIONANTA IZBANDA a VAPORULUI „KRASSIN“

Berlin 14-O telegramă sosită din Moscova anunţă că marele spărgător de gheaţă „Krassin“ a reuşit să descopere grupul Alessandrini. Intreg grupul compus din şapte persoane a fost luat pe bord.

La acest grup se aflau şi Amundsen cu Guilbaud şi însoţitorii care deasemenea au fost luaţi pe bord. Ştirea aceasta a fost transmisă de agenţiile oficiase, s'a mai cerut totuş o confirmare oficială.

Iminenta semnare a convenţiilor de împrumut
şi convocarea parlamentului

Bucureşti 14.—Astăzi dimineaţă s'au reluat discuţiile la ministerul de finanţe între reprezintanţii bancheriilor străini şi d. Vintilă Brătianu cu experţii români şi cu participarea d-lui Al. Otulescu, ca expert juridic.

La ora 10 şi un sfert şedinţa s'a suspendat, iar d. Vintilă Brăteanu s'a dus la legaţia Franţei, unde a prezentat felicitările guvernului pentru ziua de 14 Iulie. Apoi d. Vintilă Brăteanu s'a înapoiat la minister, unde tratativele au continuat.

Mai mulţi membrii ai guvernului au declarat că până Marţi sau Miercuri vor fi rezolvate toate chestiile în legătură cu împrumutul şi stabilizarea şi se vor semna convenţiile.

Imediat se va întruni consiliul de miniştri care va decide data convocării parlamentului în sesiunea extraordinară.

E probabil că parlamentul va fi convocat pentru ziua de Luni 23 Iulie.

Mare explozie in Franţa

Paris 14.—In oraşul Bergerac s'a produs ieri o formidabilă explozie, din cauza aprinderii câtorva tone de praf de puşcă la depozitul de muniţii al armatei.

Şase clădiri din apropierea depozitului au fost complect distruse. Din pricina zguduiturii s'au spart geamurile în tot oraşul.

Au fost scoşi până acum 13 răniţi. Pagubele sînt considerabile.

VAPORUL „BUCEGII“
s'a ciocnit în portul Iaffa (Palestina)

Constanţa 14. — O telegramă sosită aici anunţă că vaporul românesc „Bucegii“, comandat de căpitanul N. Ionescu Jonson, la intrarea în portul Iaffa, a fost pilotat de un pilot arab, conform regulamentelor de navigaţie.

Din vina stabilită a pilotului, vaporul „Bucegii“ s'a ciocnit cu vaporul german „Macach“ şi a fost avariat.

Atentatul macedonean
contra şefului Siguranţei din Jugoslavia.

Belgrad 14 — Un macedonean bulgar a intrat ieri în cabinetul d-lui Ico Lasic, şeful siguranţei jugoslave, şi a tras asupra lui un foc de revolver, rănindu-l uşor la cap.

Criminalul şi-a descărcat apoi un glonte de revolver. El a fost transporlat la spital în stare gravă.

El este bulgarul macedonean Moncilo Ivanov, şi refuză a da orice explicaţii. Deşi starea lui este gravă, medicii declară că va scăpa cu viaţă.

*

Revoluţionarii macedoneni condamnaseră la moarte încă de acum câteva luni pe d-nul Lasic, şeful siguranţei din Jugoslavia. Dar precum se vede crima n'a reuşit.

D. Lasic a declarat ziariştilor că prin asemenea metode, revoluţionarii macedoneni vor să provoace dezordine în Balcani şi să împiedice o apropiere bulgaro-jugoslavă.

14 Iulie în Iaşi
Recepţia de la d. Sibi

Ziua de 14 Iulie, sărbătoarea naţională a Franţei a fost sărbătorită azi în Iaşi cu o duioşie poate mai mare ca în anii trecuţi.

In selecta aziştenţă remarcăm d-nii Osvald Racoviţă, primarul municipiului, Generalul Pirici, reprezentând corpul IV de armată, Eduard Lăzărescu prefect de judeţ, Mircea Badareu prefect de poliţie, Părintele Cicerone Iordăchescu, fost superior al Capelei române din Paris, profesor Demetrescu, dr. Niemereanu şi alţii.

D. Sibi, consulul Franţei, şi familia, fac onorurile casei, cu o amabilitate, caracteristică poporului Francez — şi celui ieşan.

La şampanie, cel dintâi d. *Osvald Racoviţă*, primarul municipiului, aminteşte de legăturile de amiciţie între Franţa şi România, de sacrificiile făcute de Franţa pentru noi în timpul marelui război, de marele ajutor ce-l dă azi României, în chestia stabilizării, ce însamnă dezrobirea noastră economică, — spune că aceste legături vor fi în veci şi că România nu va uita nici odată sentimentele ce ne leagă de Franţa.

Inchină pentru preşedintele Republicei, pentru d. Poincare şi pentru poporul francez.

D. Ed. Lăzărescu, prefect de judeţ, într'o cuvîntare elegantă, vorbeşte de geniul francez, de marea revoluţie franceză, care a dat lumei drepturile omului, de democraţie franceză, de la care ne-am adăpat şi noi. Inchină pentru Franţă.

D. general Pirici, vorbeşte emoţionat, despre armată franceză, de ajutorul dat, de sângele comun vărsat, de darul soldatului francez, de a lupta şi a muri, alături de soldatul romîn. In numele d-lui general Zadic, 4 şi a camarazilor dela corpul de armată, închină pentru poporul şi pentru armată franceză.

Părintele Cicerone Iordăchescu expune amintiri interesante despre întâlnirea sa cu d. Sibi la Paris, în timpul marelui război, de manifestaţiile de simpatia ale parizienilor pentru poporul român.

D. Mircea Badareu, prefect de poliţie, într'o scurtă, dar inimoasă cuvîntare, vorbeşte de dragostea d-lui Sibi pentru România, şi închină pentru d. Sibi.

Emoţionat, d. *Sibi* răspunde, zicând că în această zi mare pentru Franţa, serbătoreşte şi d-sa 35 ani de vieţuire în Iaşi, oraş pe care nu l'a părăsit de cât în anii marelui război, pentru ca să-şi facă datoria către ţară.

E fericit a constata, că legăturile de amiciţie între Franţa şi România se cimentează din ce în ce mai mult.

Inchină pentru Regele Mihai, familia regală şi poporul romîn.

Notez, că pentru întâia oară toate aceste tuasturi, s'au ţinut în cea mai pură şi corectă limbă franceză.

Aziştenţa a mai rămas la o mică gustare, în convorbiri interesând ambele ţări. DAN

Accident de aeroplan

New-York 14. — La Palacio, în Texas, un avion a căzut în stradă. Trei trecători au fost uciş pe loc, iar avionul a ars complect din cauza exploziei motorului.

Ex In com. Vlădeni (Iaşi) a fost arestat individul P. Soficu, socotit complice al bandei pe hoţi de cai.

INDIGESTIA

întovărăşită de

DURERI DE CAP, AMĂREALĂ IN GURĂ, INCĂRCAREA LIMBEI ACREALĂ, ARSURI ŞI AMEŢELI.

Se combate cu cel mai bun

PURGATIV NATURAL

APA MINERALĂ

Breazu

NU OBOSEŞTE ŞI NU DEPRINDE STOMACUL ŞI INTESTINELE

APA DE BREAZU are efecte salutare în schimburile nutritive ale organismului, asigură buna stare a stomacului, a ficatului şi a rinichilor; reîmprospătează sângele şi contribuind la buna funcţionare a tuturor organelor, menţine sănătatea şi buna dispoziţie.

CERETI IN FARMACII ŞI DROGUERII

Doctor M. Held

BOLI INTERNE

Sifilis, Genito - urinare

Consultaţiuni:

8—11 a. m., 2—5 p. m.

Str. Anastasie Panu 24

(lângă Farmacia Beceanu)

AVOCATUL

H. GHERNER

s'a mutat

în *str. Ştefan cel Mare No. 36*

lângă **Banca Grosswald.**

ŞTIRI DIN ŢARA ŞI STRĂINĂTATE

ASPECTE

Lecţia de la Pol

(Continuare din pag. I-a)

şi doream cu sinceritate ca zvonul să nu se adeverească. Azi cînd, pe gheţurile polare s'au semănat cadavre de oameni mari şi buni, elemente de valoare pentru ştiinţă, jalea noastră este şi mai mare.

Dar avem şi o satisfacţie: nasul d-lui Benito s'a cam lăsat în jos şi apelurile sale disperate la oricine pentru ajutor, — dovedesc că — în definitiv — nu e mai mult decît ceeace este în realitate: un politician ambiţios.

Şi iată cum tragedia de la Pol aduce şi învăţăminte de altă natură decît meteorologică.

G. SPINA

„OPINIA" literară şi artistică

(Continuarea din pag. I-a)

pra teatrului la toate Teatrele Naţionale din ţară.

— *La teatrul* naţional din Capitală, cu prilejul comemorării lui Tolstoi, se vor juca trei din lucrările marelui scriitor: „Ana Karenin", „Puterea întunericului" şi „Cadavrul viu". Dar la teatrul nostru ?..

— *Despre scriitorul* **Stejar Ionescu,** ziarul bucureştean „Rampa" vorbeşte în numarul de ieri în cuvinte elogioase şi bine simţite.

Despre căsnicie

— Trebuie să ne căsătorim numai cu acea femee care, dacă ar fi bărbat, am dori să ne fie prietin (*Joubert*).

— Căsatoria este o piesă cu două personagii, dintre care fie care nu studiază de cât un singur rol: acela al celuilalt. (*Octave Feuillet*).

— O căsnicie fericită ar fi aceia a unei femei oarbe cu un bărbat surd (*Montaigne*).

— Există multe femei care, a doua zi după căsătorie, sânt văduvele bărbatului pe care şi l'au imaginat (*Maurice Donnay*).

— O femeie se căsătoreşte, pentru a intra în lume; un bărbat, pentru a ieşi din ea (*Taine*).

— Acolo unde amorul a fost comedie, căsnicia devine o dramă (*Laroumière*).

Efect tardiv

— A, bună ziua, domnule Ionescu, v'aţi şi înapoiat de la băi ?

— Da, de ieri; nu simt însă niciun efect al curei.

— A, efectul nu se vede aşa de iute; eu ştiu pe unul, care a murit abea după cîteva săptămîni.

Bibliografie

— *„Adevărul literar"* (397) a apărut cu versuri semnate de N. Davidescu şi Olga Vrabie, şi proză iscălită de pr. Gala Galaction, Paul Zarifopol, Tudor Arghezi, D. I. Suchianu, Al. T. Stamatiad, M. Sevastos, Tudor Teodorescu-Branişte, L. Leoneanu, H. Blazian, etc. In plus, numeroase traduceri, recenzii, însemnări, polemice. Exemplarul 7 lei.

— *Modalităţile de soluţionare a problemei evreeşti*", un studiu serios al d-lui dr. H. Solomovici, în care se tratează trei probleme principale: asimilarea, socialismul şi sionismul.

Dispariţia unei domnişoare din localitate

Ridicând de la o bancă 100.000 lei o tânără fuge cu un cizmar

D. comisar N. Capriţă, şeful Brigăzii de Urmărire, a primit ieri o interesantă reclamaţie.

Iată despre ce este vorba.

D-na Roza Bercu din str. Bularga 4 s'a plâns că de două zile i-a dispărut fiica ei Rozalia, în etate de 19 ani.

Tânăra a avut grijă ca înainte de a fugi de la casa părintească, să-şi ridice de la o bancă din localitate suma de 100.000 lei, care era depusă pe numele ei.

*

In reclamaţia ei d-na Bercu arată şi bănuială că Rozalia ar fi dispărut în tovărăşia unui tânăr cizmar din localitate, anume Grigoriu din str. Răchiţi 4.

Nu s'a putut afla direcţia luată de fugari.

Se crede că ei ar fi luat drumul Capitalei.

*

D. comisar Căpriţă a început imediat cercetările. S'au dat circulări pentru urmărirea şi prinderea fugarilor,

REP.

C. V. Plăeşu: „EPIGRAME"

(Continuarea din pag. I-a)

în mai multe capitole: *electorale, politice, balneare şi diverse.*

Luăm la întâmplare o epigramă foarte reuşită din capitolul „politice".

Oraşului Ploeşti

Edilii de canalizare
Ţi-au dus de grijă admirabil
Eşti singurul oraş din ţară
Considerat ca navigabil.

Iată una minunată din partea intitulată „diverse":

Unui tată la bătrâneţe

La bătrâneţe te vezi tată
Eşti serios şi nu zâmbeşti
Hai, spune drept şi lasă gluma
Pe care—amic îl bănueşti ...

Sau alta plină de un fin umor din categoria „balneare":

Doamnei din Roman

O doamnă văduvă din Roman
Bând apa ce conţine fier
S'a îndreptat destul de bine
Dar a slăbit pe-un ofiţer...

Fără îndoială că d. Plăeşu aduce o puternică contribuţiune pentru fixarea acestui gen în literatura noastră. Multe din epigramele d-sale vor circula din gură în gură pentru că gluma nu e forţată iar forma în care sunt exprimate e foarte uşoară.

Şi e destul atâta pentru ca autorul să aibă siguranţa celui mai deplin succes.

L. Leoneanu

Groaznic accident de automobil

in Vama-Bucovina

un comerciant fălticenean mort

C. Lung-Bucovina 14. — Eri după masă un groaznic accident de automobil, care a costat viaţa unui om s'a întâmplat în comuna Vama. Automobilul No. 125 din Bistriţa—Năsăud, venea din Dorna, cu mai mulţi pasageri, cu destinaţia Rădăuţi şi Fălticeni. Ajungând la Vama automobilul trebuia să treacă podul, care era baricadat cu căruţe care transportau lemne lungi de 5—6 metri. Şoferul vrând să ocolească căruţele a intrat cu maşina într'un lemn şi fără a frâna, lemnul a intrat în maşină, retezând capul unui comerciant din Fălticeni, în vrâstă de 52 ani, care se reîntorcea dela logodna fiului său. Cadavrul a fost transportat la Fălticeni, şoferul vinovat a dispărut. Se cercetează.

JUSTUS

O teribilă dramă familiară

In comuna Capul Codrului, din jud. Câmpulung, s'a petrecut o teribilă dramă familiară. Tânărul Ion Catargiu şi-a împuşcat pe cele două surori Glicheria şi Melsida şi pe cei doi fraţi Traian şi Gheorghe. Surorile au încetat din viaţă; Traian este în agonie, iar celălalt frate e mai uşor rănit. Cauza acestei împătrite crime se datorează pe certurile provenite de la o moştenire.

Asasinul a dispărut. Se crede că s'ar fi sinucis.

Magazinul „Mona Lisa" din Bacău

declarat în stare de faliment

Bacău. — Face senzaţie în toate cercurile locale, faptul că unul din cele mai mari magazine din localitate, firma „Mona Lisa" proprietatea d-lui Leventer, a fost declarat în stare de faliment.

David Leventer, este un mare proprietar de imobile din localitate. Averea lui este socotită la 14—15 milioane lei.

In urma crizei care s'a abătut de cîteva timp, firma „Mona Lisa" care avea pe piaţă datorii de aproape 12 milioane lei — a încetat plăţile.

Intr'un scurt timp s'au înregistrat la Tribunalul Bacău nu mai puţin de 20 cereri de faliment.

De notat însă că firma Mona Lisa numără nu mai puţin de 170 creditori.

Multe familii sarace din localitate — încrezute în cinstea de pînă acum a firmei i-au încredinţat puţinul ce-l aveau.

*

Judele sindic a aplicat sigiliile asupra magazinului Mona-Lisa.

David Leventer a făcut apel, iar mai mulţi creditori au făcut opoziţie contra declarărei firmei în faliment.

Coresp.

Piaţa Valutară

Leul la Paris a cotat ieri 15,60; la Zurich 3.18.

Devizele în Capitală au notat: Francul francez 6,44; belga belgiană 22,95; francul elveţian 31,70; lira engleză 801; dolarul 164.25; lira italiană 8,63: coroana cehă 4.88; Rentenmark 39,22.

Şedinţa consiliului de higienă

Consiliul de higienă al oraşului, s'a întrunit aseară, sub preşedinţia d-lui Osvald Racoviţa, primarul municipiului, azestat de d. dr. C. Tănăsescu, medic şef al oraşului.

După darea de seamă, despre mersul boalelor contagioase, şi care arată, că mulţumită măsurelor luate de serviciul sanitar şi municipiu, starea sanitară a Iaşului e destul de bună, — se intră în ordinea de zi.

Se discută regulamentul privitor la conservarea cărnei în hala frigorifică a societăţei „Ghiaţa".

Observaţiunele documentate, după ultimele cercetări ştiinţifice făcute de d. dr. Tănăsescu sunt adoptate de primar şi de întregul consiliu. După propunerea d-lui primar se numeşte o nouă comisiune, din care să facă parte şi medicul şef, pentru rectificarea regulamentului.

Majoritatea membrilor consiliului, şi-au exprimat părerea, că dacă d. Dr. C. Tănăsescu, pe lângă medic şef al oraşului, ar fi numit şi inspector general al serviciului sanitar, Iaşul s'ar putea felicita.

Se discută cererea d-lui Popopovici, de a înfiinţa o fabrică, de apă gazoasă la Nicolina. Cererea se aprobă, provizor, cu condiţia ca până într'o lună, d. Popovici să mai îndeplinească la local unele îmbunătăţiri cerute de consiliu de higienă.

D. Popovici, cunoscut averescan, se găsea în sală.

Nu ştiu cine dintre membrii consiliului, observă, că sub averescani, se dădeau asemenea autorizaţii, condiţionată, dar administraţia, le tolera, în contra avizului serviciului sanitar, şi fără a fi îndeplinit condiţiunile impuse.

— „Eu, zise d. Osvald Racoviţa, nu cunosc de acestea, — eu închid.

Declaraţia primarului a plăcut consiliului.

Dan.

ŞCOLARE

Inscrieri.—Examene.—Corigenţe.—Admiteri, etc— Cînd încep cursurile

Conform dispoziţiilor ministeriale:

Inscrierile în şcolile secundare vor avea loc între 1—3 Septembrie.

Examenele de admitere 5—10 Sept. Examenele de corigenţă şi integrale vor avea loc între 5-15 Septembrie. La 16 Septembrie se va ţine conferinţă pentru cei examinaţi.

Examenele de tranziţie între 18—21 Septembrie.

Examenele de admitere în cl. V între 18—21 Septembrie.

Toţi acei care doresc să aibă certificat de absolvire a cursului inferior — de 3 clase secundare—fără a urma mai departe, vor trebui să dea examen în Septembrie.

Inceperea cursurilor la şcolile secundare în toată ţara la 24 Septembrie. luni.

Un congres general al librarilor

— Consfătuirea dela Iaşi —

La sfârşitul lunei acestea va avea loc la Bucureşti un congres general al librarilor din întreaga ţară, care sunt nemulţumiţi de măsurile editorilor, cu privire la vinderea cărţilor şcolare.

In adevăr, editorii au hotărât ca în anul acesta să nu mai primească înapoi cărţile pentru cursul secundar, rămase nevândute de librari.

Faţă de această măsură, librarii par hotărâţi să nu primească spre vânzare cărţile pentru cursul secundar, întrucât în cazul când rămâne o parte, ei au a suferi o pagubă imensă, trebuind să achite totul.

*

Aseară a avut loc în sala Sfatului Negustoresc o consfătuire a librarilor ieşeni, în care s'a luat în discuţie hotărârea editorilor.

S'a decis redactarea unui amănunţit memoriu care să fie înaintat editorilor. S'a desemnat şi delegaţia pentru congresul general al librarilor.

REP.

INFORMAŢII

x *La Iaşi nu se cumpără grâu pentru că morile au în depozit grâu vechi şi le este teamă că cumpărând din cel nou, care e mai eftin, primăria va scădea preţul pânei.*

x *In urma intervenţiei d-lui prof. I. Borcea, Banca Naţională din Bucureşti va înainta Administraţiei Financiare din localitate, suma de şase milioane lei special pentru achitarea salariilor şi celorlalte ordonanţe urgente ale Universităţii din Iaşi.*

x Delegaţiunea permanentă judeţeană a ţinut aseară o şedinţă, când s'au verificat şi votat bugetele com. Bălţaţi, Fântânele, Leţcani şi Focuri (Iaşi).

x *Muncitoreşti.*—In sala Langa a avut o consfătuire a lucrătorilor croitori grevişti, a vizându-se la măsuri pentru satisfacerea dezideratelor lor.

In sala Junimea din Palat a avut loc o întrunire a lucrătorilor tâmplari, care sunt pe punctul de a declara greva, întrucât nu li se reduc orele de lucru.

x Poliţia a reuşit să aresteze pe tânărul Gh. Manteanu fiul d-lui Munteanu din str. Şipoţel No. 8, care a furat dela tatăl suma de 4000 lei. El plecase întâiu la Cernăuţi şi reîntors în localitate, a fost prins.

x Salariile corpului didactic la vacanţă, au început a fi achitate de administraţia financiară.

Să recunoaştem. că d. Chirila administratorul financiar face toate sforţările pentru a satisface corpul didactic.

x Poporul din „partidul poporului", cu sau fără consimţământul unora dintre fruntaşi, vrea totuşi să serbătorească pe d. Pogonatu, printr'un banchet, cu caracter popular.

Iniţiativa a fost luată.

x CARNETUL DE CAPITALIZARE.—Funcţionarii şi Particularii îşi pot forma în 5 ani un Capital de:

Lei 10.000 depunând lunar Lei 135.

Lei 20.000 depunând lunar Lei 270.

Lei 30.000 depunând lunar Lei 405.

Lei 40.000 depunând lunar Lei 540.

Lei 50.000 depunând lunar Lei 675 etc. etc. la Banca Salariaţilor Publici.

x Camera de punere sub acuzare a respins apelul făcut de David Petrescu fostul director silvic din Chişinău, menţinându-l sub stare de arest.

x D. arh. Berindei, a fost eri în Iaşi—fiind trimis de Ministerul Justiţiei, spre a lua o serie de măsuri pentru reparările urgente necesare Palatului Ad-tiv din localitate.

Ministerul fusese avizat de d. prim preşedinte Volanschi că Palatul necesită o serie de reparaţiuni foarte urgente.

x Direcţiunea şcolii comerciale practice „N. V. Ştefăniu" din Iaşi aduce la cunoştinţa tuturor absolvenţilor să se prezinte, în zilele de *Mercuri 19 şi Vineri 21 Iulie a. c.*, orele 8—10 seara la cancelaria şcolii spre a-şi primi certificatele de absolvire. Ei trebue să aducă: cerere timbrată, un timbru mobil de 10 lei şi recipisa Administraţiei Financiare pentru plata taxei.

x Din Constantinopol se anunţă că vasul nostru „Principesa Maria", a suferit un grav accident, rupîndu-i se elicea.

Vaporul va fi reparat acolo.

x La Salănic Moldova se va ridica un monument al eroilor sub auspiciile Corpului 4 Armată.

In acest scop s'a instituit un comitet compus din d-nii general Botez, şeful domeniilor militare ale Corp. IV, dr. Bacaloglu şi Gr. Teodoru, epitropii la Sf. Spiridon.

Comitetul va fi la Slănic la 20 Iulie, spre a lua primele măsuri.

x Mâne se va disputa pe distanţa Iaşi—Tg. Frumos şi retur, un interesant concurs ciclist, organizat de clubul sportiv „Marmon", din localitate.

Se oferă o cupă şi 5 premii de valoare. Inscrieri la d. E. Criul şi G. Davidovici, şos. Moara de Foc 5.

x Din Clui se anunţă că tânărul ieşan Henri Weisselberg, care-şi zice Wessel, a făcut o nouă excrocherie. Dându-e drept redactorul român al ziarului „L'Oeuvre" din Paris, Weisselberg a încasat numeroase abonamente pentru această gazetă. In urmă a fost descoperit şi arestat.

x S'a stabilit că la oficiul poştal din comuna Vatra Moldoviţei (Bucovina) s'a comis un furt de 300.000 lei, în numerar, timbre şi acte. Bandiţii n'au fost prinşi pînă în prezent. Autorităţile fac însă răspunzător pe dirigintele oficiului.

x De azi, palatul justiţiei a intrat în vacanţa mare.

x Tribunalul a admis în principiu moratoriul firmei Anglo-American din Str. Cuza-Vodă.

x Un grup de acţionari ai societăţei de asigurare „Centrala Moldovei" au somat eri Direcţia Societăţei, ca în conformitate cu legea, să convoace adunarea generală spre a se decide dacă e le cazul sau nu de dizolvare

România
Corpul Portăreilor Trib. Iaşi
PUBLICAŢIUNE No. 167
Anul 1928, luna Iulie 10

Se publică spre cunoştinţa generală că conform adresei D-lui Jude Ocol II Mixt Iaşi, No. 13134 | 1928, se va vinde prin licitaţie publică în ziua de 26 Iulie 1928, ora 10 a. m., averea mobilă sequestrată cu procesul verbal No. 1197 | 928 dela Vasile Simion la pretenţia N. Schvartz, avere compusă din: 1 maşină de cusut „Singer", 1 garderob.

Vânzarea se va face în Iaşi, str. Mărăcineanu No. 24, domiciliul debitorului pe bani gata şi în asistenţa comisarului respectiv.

Şef Portărel, B. Stancov
Secretar, Munteanu

România
Corpul Portăreilor Trib. Iaşi
Publicaţiune No. 169
Anul 1928 luna Iulie 10

Se publică spre cunoştinţa generală că conform adresei Jud. Ocol I Urban Iaşi, No. 22019 | 1927 se va vinde prin licitaţie publică în ziua de 24 Iulie 1928 ora 10 a. m. averea mobilă sequestrată cu procesul verbal No. 165 | 927 dela Froim Froimovici la pretenţia Hamina Miciner, avere compusă din: un garderob, 1 oglindă, 2 tablouri, 1 pendulă, 1 masă, 3 cuverturi şi 2 sfeşnice.

Vânzarea se va face în Iaşi, str. Vasile Lupu 53, domiciliul debitorului pe bani gata şi în asistenţa comisarului respectiv.

Şef Portărel, B. Stancov
Secretar, Munteanu

Leacuri moderne pentru întărirea corpului

Două tablete Fluosan, adăugate în baie, produc o baie fluorescendă, placută, care linişteşte inima şi nervii, întăreşte corpul şi înviorează voinţa şi energia. Faceţi zilnic o baie cu Fluosan, căci nu există ceva mai plăcut şi mai folositor.

O cutie originală de tinichea pentru 6 băi, se găseşte la toate farmaciile şi drogheriile.

„Aphrosan". Băile de slăbire „Aphrosan" produc după o scurtă întrebuinţare o însemnată scădere a greutăţii corpului. Slăbirei îi urmează întinerirea, şi o mai intensă dorinţă de a trăi. — Preţul unei băi Lei 80.—

Se găseşte la toate farmaciile şi drogheriile.

Depozit general:

Fabrica chimică „SAPIC", Cernăuţi

IN IAŞUL DE ALTA DATA

(Continuare din pag. I-a)

şul grajdului incendiat, unde devalma cu pompierii, au lucrat din răsputeri la localizarea focului.

Toate autorităţile din oraş, precum şi prietenii familiei Rosnovanu, cari se aflau în Iaşi, erau la faţa locului, căutând a se face folositori, fie care după puterea lui.

Pe când însă pompierii lucrau mai cu râvnă şi-şi făceau cu prisosinţă datoria, se prăbuşi deodată parte din acoperiş şi cu un zid lateral, îngropând sub dărămături pe bravii ofiţeri şi câţiva soldaţi ce se aflau aici. A fost un ţipet înspăimântător în mulţimea adunată, mulţi repezindu-se cu îndrăzneală în dărâmăturile arzânde, spre a da ajutor celor îngropaţi de vii.

Printre cei dintâi a fost inimosul şi bunul ieşan Dimitrie Grecianu, pe atunci avocat al familiei Rosnovanu, care repezindu-se printre bârnele ce ardeau, a reuşit să degajeze pe locotenentul Costandachi, salvându-i astfel viaţa, dar rămânând infirm din cauza arsurilor căpătate la picioare.

Căpitanul Păun însă şi şapte pompieri n'au putut fi scoşi de cât morţi.

Peste două zile se făcu înmormântarea acestor victime ale datoriei. In capul convoiului se afla un afet de tun, pe care era aşezat corpul căpitanului Păun urmat de şapte sicrie ale celor şapte bravi soldaţi.

In amintirea acestei triste întâmplări, s'a dat străzii din dosul Palatului Rosnovanu numele de căpitanul Păun, nume ce-l poartă şi astăzi, iar locotenentul Costandachi, victimă şi el al devotamentului, nemaiputând figura în cadrele armatei active, a fost scos la pensie cu gradul de căpitan şi intrând mai târziu în politică, a fost până la moartea sa un devotat membru al partidului liberal, ocupând diferite demnităţi.

Mi'am reamintit de acest groaznic foc, astăzi când se vorbeşte despre reorganizarea corpului de pompieri din Iaşi, corp care are de comandant pe un distins ofiţer, căpitanul Anghelescu, care în diferite ocaziuni a dat dovadă că ştie să'şi facă cu prisosinţă datoria.

RUDOLF SUŢU

ANUL XXIV No. 6348 — 2 LEI EXEMPLARUL — MARȚI 17 IULIE 1928

ABONAMENTE
Lei 1000 pe un an
„ 500 „ 6 luni
„ 300 „ 3 luni

BIBLIOTECA UNIVERSITĂȚII IAȘI

OPINIA

ZIAR POLITIC COTIDIAN

ANUNȚURI
se primesc la toate
Agențiile de Publicitate
și la
Administrația ziarului
Iași—Str. Gh. Mârzescu 17

Chestiuni edilitare

Căldurile caniculare au început ; ieșenii, în cea mai mare parte, își poartă trupurile chinuite pe ulițele arse de soare și așteaptă înserarea cu emoție : o briză cât de ușoară le dă speranța unei nopți răcoroase, un murmur printre frunze îi umple de bucurie.

Orașul este un cazan arzător și dorința de odihnă și de umbră crește cu fiecare grad al termometrului în urcare ; dar unde pot găsi ieșenit odihnă și umbră și unde se pot retrage pentru câteva ceasuri, măcar, seara, ca să-și întremeze forțele sleite de căldură ?

Poeții au cântat și cântă frumoasele împrejurimi ale Iașilor ; nici un om cu răspunderea situației locale, nu pierde ocazia de a lăuda pitoreasca poziție a capitalei Moldovei și orice ieșan care se respectă vorbește cu patos de aleea Copoului, de dealurile Galatei, Cetățuei și Repedei, scoțînd în relief darurile acestea naturale ale orașului său.

Totuși, nici aleea parfumată de tei în floare ai Copoului, nici Repedea, Galata, nici Cetățuia, nu contribue cu nimic pentru a ușura suferințele caniculare ale populației ieșene ; despărțite de oraș prin șosele înecate în colb, aceste minunate locuri de odihnă stau pustii, par'că ar fi izolate de centrele omenești la mii de chilometri.

Edilii ieșeni n'au nici o preocupare de natură a concilia utilul cu frumosul ; pentru domnii cari conduc destinele municipiului, viața cetățenilor administrați de dumnealor se reduc la fixarea prețurilor maximale pentru ceapă și spanac și la cârpirea, din cînd în cînd, a străzilor dela centru.

Dacă asupra administrației noastre municipale n'ar plana aceeași atmosferă de neîncredere care planează asupra administrației în genere a țării, s'ar putea găsi piața de unde un împrumut în condiții favorabile să vină și să ușureze traiul Iașilor ; dacă s'ar stabili o oarecare continuitate în treburile publice și n'ar fi făcut totul în mod provizoriu pentru a se justifica în mod aparent risipirea fondurilor, inițiativa privată n'ar fi absentă și ar conlucra cu acea oficială, pentru binele orașului.

Primarii orașelor din străinătate își fac o glorie din promovarea operelor edilitare cu caracter și artistic : întreținerea parcurilor și grădinilor publice cât mai bine, plantarea de copaci pe marginea șoselelor, menținerea aerului cât mai curat printr'un serviciu sanitar destoinic, formează programul administratorilor de comuni în țările civilizate.

Ieșeni, priviți ruina și murdăria grădinei Copou, pătrundeți — dacă respirația și ochii vă îngădue — prin valurile de praf de pe aleea Grigore Ghica și de pe șoseaua Socolei, aruncați o privire în glodul infect al Bahluiului „canalizat", căutați un metru patrat de verdeață curată unde să vă puteți așeza, și trageți concluziile logice.

Și totuși poeții vor continua să cînte frumoasele împrejurimi ale Iașilor și edilii vor lăuda la ori ce ocazie pitoreasca poziție a capitalei Moldovei : și unii și ceilalți au pierdut probabil simțul realității, al acelei realități care duhnește din canaluri murdare și plutește pe nourii de colb cari formează aureola Iașilor de astăzi.

I. S.

ASPECTE

PACIFISMUL „LEGALIZAT"...

Războiul s'a terminat acum zece ani ; spiritul războinic însă domină pretutindeni și majoritatea statelor nu face nimic pentru a-l combate : dimpotrivă, cea mai virulentă propagandă militar stă prezidează politica lor și duhul agresivității este slăvit cu idolatrie.

Opera pacifiștilor sinceri este sabotată și oamenii rari cari luptă pentru dezarmare și pacificarea internațională au de suferit represaliile din partea autorităților și insulte din partea celor puși în slujba naționalismului rău înțeles ; pentrucă naționalismul nu implică neapărat ura contra celorlalte popoare și înarmarea fără limite.

Diferitele și nenumăratele conferințe de diplomați, adunate pentru a discuta problema dezarmării, n'au ajuns la nici un rezultat practic, nici unul din diplomați nefiind animat de un crez sincer pacific și nereprezentând cu adevărat doleanțele popoarelor în această chestiune gravă care interesează în mod direct colectivitățile.

Pactele de neagresiune semnate între diferite țări și proectul american de scoatere a războiului în afară de lege, sînt palliative diplomatice cari oricând vor putea fi considerate ca simple „petece de hârtie" ; numai educarea popoarelor în spiritul păcii, va aduce înfrângerea totală a militarismului și deci și a războiului.

De aceea, inovația redactorilor codului penal român de a introduce pedepse contra acelora cari ar face propagandă pentru războiul de agresiune, deși entuziasmează cercurile oficiale, pe noi ne lasă complect indiferenți.

Textul referitor la noul delict are următorul cuprins : „Se vor pedepsi cu detențiune dela două luni la un an și amendă dela cinci la douăzeci mii lei, acei cari în scopul de a determina statul român să declare un război de agresiune, vor îndemna opinia publică la un asemenea război printr'o propagandă directă, cu aplicarea principiului reciprocității statului împotriva căruia fusese îndreptată propaganda".

Oricând, oficialitatea se va pune la adăpostul acestui text, făcând declarații că nu are intenții războinice ; dar nu e suficient un articol mort dintr'o lege pentru a soluționa o problemă atât de importantă ca aceea a războiului.

Se impun alte norme de conduită, sînt necesare alte măsuri : să se suprime exaltarea deșantată a faptelor de arme, să se pună capăt literaturei care menține spiritul războinic, să se suprime din educația tineretului tot ce nu-l învață să prețuiască opera de înfrățire a popoarelor și să caute fondul comun al întregei umanități.

În ziua în care predicarea iubirii aproapelui nu va fi o simplă fățărnicie, în ziua în care armamentul va fi doar material pentru muzeele de curiozități numai atunci războiul va fi fost înfrânt, fără tratate și fără texte inutile de legi.

G. SPINA

„Opinia" primește abonamente lunare pentru localitățile balneare și climaterice.

Pentru bustul LUI Ștefan Ionescu

La apelul nostru pentru ridicarea unui bust iubitului STEJĂREL IONESCU au subscris d-nii :

Mircea A. Badareu	1000 Lei
C. R. Ghiulea	1000 „
Jean Hefter	1000 „
Fr. Damsker	1000 „
Fred Șaraga	1000 „
Emil Serghie	1000 „
G. Spina	1000 „
I. Berg	1000 „
L. Paul	500 „
Al. Taxier	500 „
Radu Ionel	500 „
Martin Horovitz-Horia	500 „
S. Sorel	500 „
S. Arcu	500 „
L. Lelyon	500 „
O. Fundoianu	500 „
D-na dr. Steurman	300 „
Pers. technic „Opinia"	340 „
Un grup de muncitori	100 „
E. Berman	50 „
Z. Godeli	50 „

In pag. III-a
Ultima Oră
telegrafică și telefonică

Din toată lumea

O femee naște o maimuță. — Din Alger (Africa de Nord) se anunță că acolo o negresă a dat naștere unui copil cu trup și înfățișare de maimuță. Noul născut n'a trăit decât 45 secunde, murind asfixiat, din pricină că buzele îi erau lipite, iar nările complect astupate cu păr.

Monstrul, de o mărime neobișnuită, avea mâinile excepțional de lungi, față de picioarele care erau scurte, groase și rigide.

Medicii presupun că negresa ar fi avut raporturi sexuale cu un urangutan, pe care-l găzduia în casa ei, arătându-i mereu o dragoste și un devotament cu totul rar. Iar darwiniștii au un argument în plus că omul se trage din maimuță.

*

Văduvie lungă. — Se cunosc împrejurările misterioase în care a dispărut marele financiar belgian Loewenstein. Nici până astăzi nu s'a putut stabili precis, dacă vestitul miliardar a murit într'adevăr, sau a simulat numai moartea, pentru a realiza astfel o teribilă lovitură de bursă.

In orce caz Loewenstein este absent și în consecință i se vor aplica toate prescripțiile legale relative la absență. Astfel, în ce privește averea colosală a bancherului dispărut, ea nu va trece moștenitorilor decât după patru ani de așteptare.

Deasemenea, din punct de vedere matrimonial, Loewenstein nu este presupus mort, decât la data când, în viață fiind, ar fi împlinit vrâsta de 100 ani. Or miliardarul a dispărut la 51 ani așa încât soția lui va fi legalmente văduvă timp de 49 ani. Dura lex...

*

Cracatoa în erupție. — Din Batavia (insula Iava) se anunță că marele vulcan Cracatoa este din nou în activitate.

Din crater iese fum gros. Prin împrejurimi s'au resimțit ușoare zguduiri terestre, însoțite de vgomote subterane.

Totuș, după intensitatea acestei erupții, se crede că ea nu va avea urmări grave.

*

Un sinucigaș original. — La Sebastopol (Rusia) un tânăr soldat Vladimiroff s'a sinucis într'un mod cu totul neobișnuit. El a înghițit o cantitate de praf de pușcă, după care a băut puțin vitriol.

Pulberea a luat foc în stomac sfâșiind în bucăți pe nefericitul sinucigaș.

LA POL

Grupul Malmgreen a fost salvat de vasul sovietic „Krassin" în împrejurările anunțate. Profesorul Malmgreen este mort iar ceilalți doi însoțitori trăesc și sînt sănătoși.

Pe clișeu, de la stînga spre dreapta : Zappi, Malmgreen și Mariano.

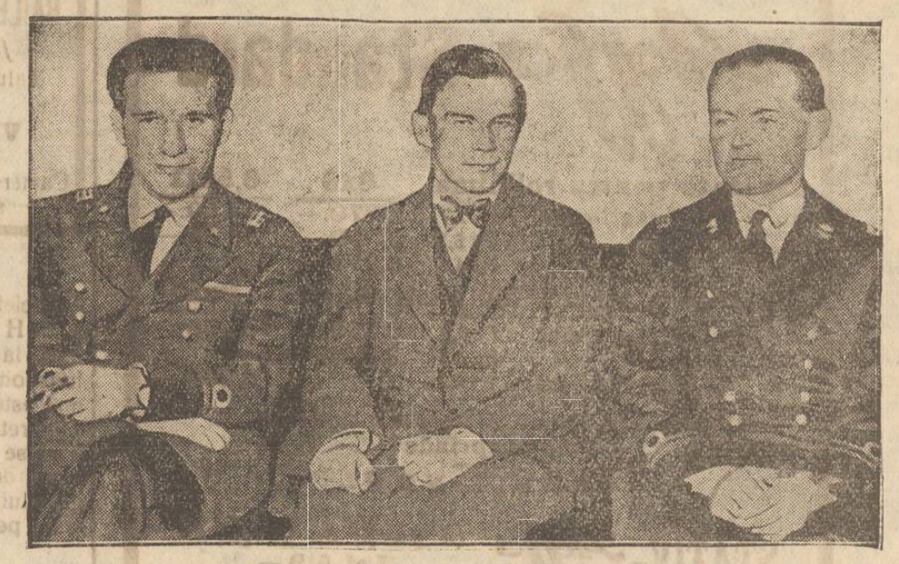

Harta regiunii polare unde s'au făcut și se fac încă încercări uriașe pentru salvarea naufragiaților.

Pe hartă este indicat drumul ce l'a urmat vasul sovietic, marele spărgător de gheață „Krassin", obținând un desăvîrșit succes.

Actualități politice

Voiajuri

Până a ajunge la stabilizare suntem deocamdată destul de mobili. Rând pe rînd am fost siliți să călătorim la Londra, la Paris, prin alte capitale și chiar peste ocean. Acum ni se anunță un nou voiaj : la Berlin. Și de acolo unde vom mai fi invitați să ne ducem ?...

Dilemă

In privința împrumutului nu știm cum am putea spune mai exact : tratativele au început să se sfârșească, sau sfârșesc prin a începe ?!...

Aceiași metodă

Mereu și cu orce prilej, național-țărăniștii i-au criticat cu asprime pe liberali. Guvernamentalii au hotărât ca, la deschiderea apropiată a parlamentului, să vest jească și ei „companiile nepatriotice" ale opoziției. Desigur naționali-țărăniștii vor riposta, liberalii vor răspunde din nou, și așa mai departe...

Nu se mai satură politicianii noștri de vorbăria goală !

Int.

Mare val de căldură

Valul extraordinar de căldură din America a ajuns și în Europa.

La Berlin au murit de insolație șapte persoane într'o singură zi.

Deasemenea la Paris mai multe persoane s'au îmbolnăvit de insolație, dintre care două au și încetat din viață.

„OPINIA" LITERARA ȘI ARTISTICA

Gura lumii.

Nici după atâtea secole de civilizație, omul n'a putut învinge prejudecățile. Și astăzi încă el cultivă nenumărate scrupule față de opinia publică, pe care ce-i drept o urăște, dar și o respectă, o disprețuește, dar n'o poate nesocoti. Foarte rari sînt aceia care nu se sinchisesc de gura și ochii mahalalei, de părerile domnului Popescu, sau de clevetirile coanei Sița. Dar în definitiv, așa e și firesc. Majestatea Sa opinia publică are pretutindenea un rol hotărâtor ; ea prăbușește în mocirlă pe cei dela înălțime, după cum tot ea poate ridica în văzduh pe cei fără de aripi. Și în modul acesta viața noastră suferă modificări, iar mersul ei devine altfel decum poate, trebuie și vrea să fie.

Soluția acestei situațiuni n'a fost descoperită până astăzi, fiindcă dintotdeauna și tu, cititorule, și eu, și toți semenii noștri, găzduim în noi un mahalagiu incorigibil.

I. b.

FAPTE

Reputația femeilor.

Saphir se afla odată în societatea unor cucoane și fiindcă venise vorba despre renumel femeilor, humoristul german precizase cu sinceritate :

— „Reputația femeilor se aseamănă cu acele stofe de mătasă, cărora le strică cea mai mică pată. Admițând că prin multă străduință reușim să scoatem pata, stofa totuș pierde din stralucirea ei de odinioară".

Se spune că, după ce Saphir termină ultima vorbă, toate femeile ce-l ascultaseră, și-au

(Continuarea în pag. 4-a)

Rînduri pentru femei

Domnișoară, te iubesc !...

Cititoare iubite, există o formulă magică și ispititoare, atît de ispititoare încât de cele mai multe ori sinceritatea și sentimentele voastre îi cad victimă, brutal și definitiv. Aceas ă formulă, banală și poate de aceia eternă, se compune din două cuvinte, pe care desigur le cunoașteți mai mult din practică decît din auzite : *„te iubesc"*. Da, „te iubesc", aceasta este expresia, pe care o doriți adesea cu tot elanul explicabil al unei inimi însetate și care totuș, după consumare, ați vrea să se sfârșească cât mai repede, cât mai complect.

Explicația este unică și mereu valabilă în epoca noastră de pasiuni urâcioase și pulpe goale. Bărbatul se apropie azi de o femeie cu ispita contimporană a simțurilor flămânde. Pentru a cuceri voluptatea bolnavă, el utilizează perfid formula care aproape sigur și general înșeală nevinovăția lipsită de trucuri și experiență.

„Domnișoară, te iubesc !.." vă spune cu glasul mielos și blând pasiunea artificializată a tânărului, pe care l-ați cunoscut acum câtva timp. Declarația evoluează apoi normal : întâlniri timide, plimbări subt lună, prima sărutare, îmbrățișări frecvente, desmierdări exagerate și așa mai departe. Inevitabilul nu întârzie prea mult ; și când speranța finală (căsătoria) încolțește în sufletu-ți naiv, te trezești, dragă cititoare, că idealul tău a fost pălmuit în chipul cel mai mârșav. Tânguiri, rugăminți, lacrimi, suspine, amenințări, totul rămâne zădarnic. Tânărul, potolindu-și un capriciu al instinctului despotic, ți-a veștejit simțirea și ți-a murdărit trupul.

Și atunci, desigur, e natural ca viața să se transforme într'un calvar imposibil de suportat. Dezamăgirea proprie, rușinea față de oameni și epilogul matern, contribue împreună la o demoralizare totală. De a'ci rezultă alternativa crudă : sau sinuciderea, sau depravarea complectă. Și acestea

(Continuarein pag. IV-a)

O ZI LA PARIS

Străzile amorului — „Domnule, fii ouminte !" — Noaptea, subt lună

Dimineața, la una din gările Parisului, la ora 8. Trenuri sosesc la fiecare 5 minute pline, ticsite. Nici nu s'a oprit bine în stație și o revărsare de oameni aleargă spre ieșiri să prindă tramvaiele, metro-urile, autobuzele, ca să se ducă la ateliere.

Elementul predominant : *femeia*, tânără—de la fetița sglobie, mereu veselă, râsul e buze, la bătrânica gardiană a scărilor atelierului, pe care tinerile o grăbesc cu un „alons grande mère"—hai bunicuțo.

Stau într'un colț și privesc defilarea tineretului. Se schimbă „bonjour"-uri grăbite între tinere și tineri — sărutări furișe scurte—priviri înduioșitoare și un „à ce soir" taie conversația. El a luat un drum, ea un altul și au dispărut amândoi în haosul metropolei ;—dar se vor vedea diseară în același loc.

Un prieten care voia să-și facă o amică într'o dimineața de asta a fost expediat „cu mare viteză" de una din albinile stupului parisian ; și l'a întepat cu o vorbă pe care amicul meu o repeta mereu cu un surâs trist. Nu au timp lucrătoarele să facă dragoste—la orele astea când le așteaptă lucrul. Multe midinete în căutarea unui amic sincer, acostate dimineața, îți spun scurt „repasser ce soir" și o licărire de speranță care îți înveselește toată ziua te face să revii în același loc, la aceiași gară, la orele 7 seara, s'o zărești, să-i vorbești, s'o convingi că noaptea la Paris e mult mai frumoasă de cât la „banlieu" o promisiune de dancing și e convinsă...nu vei mai fi singuratic în marele Paris...

Dar sosesc mereu trenuri. Mereu ies din gări mii și mii de lucrători, de tinere persoane și eu sînt tot în colțul meu. Părăsesc deci gara și privesc Boulevard de Strassbourg) căci am fost la Gare de l'Est.

Tramvaiele sunt luate cu asalt—fiecare stă și așteaptă să i se strige numărul de ordine, căci fiecare are acest număr detașat de pe stâlpul oprirli. Te uiți pe scara tramvaiului și vezi mereu picioare divine. Parisul e al femeii și ai mereu ocazia să te extaziezi în fața frumuseții : o scară de autobuz, o scară de tramvai, un trotuar al străzii „rue de la Paix", Boulevard des Capucine, o scenă de „Moulin Rouge", „Casino de Paris", un dancing mare „*Coliseum*" sau un simplu „*Bal Muzette*".

Am pornit-o și eu cu un grup de lucrători și am coborât într'un „metro". Lume grozavă pe cheiul gării. Fluerături ca într'o uzină. Trenurile își anunță

(Continuarea în pag. 4-a)

Grădina POMUL VERDE

Astăzi Luni 16 Iulie 1928, ora 9 seara

MARELE SUCCES

HUȚE ȘELI - HUȚE ȘELOH

de ADRIAN PASCU

cu **Sidy Thal, Tefner, Iacobovici** și întreaga trupă

UȘOR

se fotografiază cu noile aparate

Agfa-Standard

Aparate pentru rollfilme		6x9	6,5x11
cu Agfa Anastigmat	F:7,7	2.870.—	3.450.—
" " "	F:6,3	3.380.—	3.970.—
" " "	F:4,5	3.970.—	
Aparate p. plăci și filmpack		**6,5x9**	**9x12**
cu Agfa-Anastigmat	F:6,3	3.380.—	4.350.—
" " "	F:4,5	3.970.—	
" " Dublu-Anast.	F:4,5		5.260.—

Construcția nouă a acestor aparate vă va surprinde!

CEREȚI NOUL

STATIV-Agfa (5 părți) cu prețul de **Lei 519.—**

Cereți liste de prețuri complecte în orice magazin de specialitate.

MARCA Agfa are renume MONDIAL

DACĂ EȘTI RĂCIT!

Cutie cu 2 tablete

VINDECĂ TESTA COMBATE INFLUENȚA - GRIPA - FRIGURI JUNGHIURI - NEVRALGII

De avut în toate Farmaciile și Drogheriile din România

„CONCORDIA"

Soc. Rom. de Asigurări în Bacău cu sediul în București

STRADA ACADEMIEI No. 8

care a plătit până în prezent suma de

peste **Lei 125 milioane**

a înființat pe tângă celelalte ramuri de asigurări și ramura de asigurări populare cu amortisment prin tragere la sorți lunare.

Pentru orice informațiuni, vă rugăm a vă adresa cu încredere la: **Reprezentanța Generală** *Iași, str. Cuza Vodă 32*

SE CAUTA AGENȚI BINE RETRIBUITI

Liceele „M. Kogălniceanu"

DIN IAȘI

Cursul de preparație:

a

examenelor de Bacalaureat

examenelor de *clasa a opta de liceu*

și examenelor de *absolvire a gimnaziului.*

Elevii absolvenți a 7 clase, care vor să treacă în Septembrie examenul de clasa a opta și bacalaureatul, precum și elevii absolvenți a trei clase liceale, care vor să fie declarați absolvenți ai gimnaziului, cât și acei care vor să se înscrie în școlile comerciale superioare de fete sau de băieți cu absolvirea de trei clase de liceu pot urma cursurile de pregătire ce se fac la liceele de fete și băieți „M. Kogălniceanu" din Iași, cursuri ce se predau numai de profesori titulari și dintre cei mai distinși ai liceelor din Iași.

Inscrierile se primesc la Direcțiunile școlilor, în orice zi între orele 10—12.

Pentru **fete** *în str. Căp. Păun No. 8.* | *Pentru* **băieți** *în strada Rosetti No. 8.*

DIRECȚIUNILE

DOCTOR

Isac Avram

specializat la clinicile din Pavia, Milano și Genova

Boli interne, Sifilis, Vererice

s'a mutat în

strada Costache Negri No. 10 vis-a-vis de Farmacia Zfass (Esculap).

Consult. 9-12 a. m.; 3-6 p. m.

BĂILE BUDACHE-CORDON

Jud. Cetatea Albă

Malul Mării — plajă — Băi nămol —

VILA EUGENIA

fostă Cassian

Camere de închiriat cu 6000 și 4000 lei lunar.

INSERȚIE

Societatea „Pentagon" precum și d. H. Braunștein personal, aduc la cunoștința publică că funcționarul Isac Marcovici nu mai este în serviciul lor și că i s'au retras procurile. Roagă, a nu i se mai încredința nici o sumă de bani în contul Pentagonului sau al d-lui H. Braunștein personal.

„PENTAGON"
(ss) H. Braunștein

De închiriat

apartament nou, în strada Păcurari 29, vizibil între orele 9—12 dim.

PIERDUT buletinul biuroului populației eliberat de Com. Chișinău, certificatul de bună purtare eliberat de Prefectura Poliției din Chișinău.

Le declar nule și fără valoare în mâinile oricui s'ar găsi.

GHIUJA ANATOLIE

PIERDUT buletinul eliberat de biroul populației cu **No.** 3625 | 17088.

Il declar nul și fără valoare în mâinile oricui s'ar găsi.

KOVACZ HEINRICH
str. Scăricica 14

PIERZÂND una poliță în alb semnată de mine pentru suma de Lei 100.000, o declar nulă și fără valoare în mâna oricui s'ar găsi.

Dr. Ștefan Possa
str. Lascar Catargi 42

STUDENT SPECIALIST latină, prepară serios elevi(e) pentru corijări examene particulare precum și pentru bacalaureat.

A se adresa la ziar.

DE VÂNZARE una vie circa 15 hect. din care: 3 hect. vie pe rod, 1 hect. pădure, restul livadă, arătură, fânați, imobil, pivniță, etc. A se adresa: Maior G. Zamfirescu Reg. 13 Inf., Căp. I. Pavlov, Cercul Recrutare Iași sau August Zamfirescu, Primăria Iași.

DE VÂNZARE un „Ford" în funcțiune, pornire automată. A se adresa Const. Groza str. Canta No. 42.

Dr. H. Wechsler

Boli interne, Genito-urinare

Sifilis

DIATERMIE

pentru boli urinare, boli de femei, reumatism, nevralgii, migrenă, gută, diabet, boli de stomach etc

Consult: 8-11 a. m. 2-8 p. m.

IAȘI, str. Armeană 4

Doctor A. Dascăl

BOLI de COPII și INTERNE VENERICE și SIFILIS

Tratamentul radical al Blenoragiei acute și cronice. Injecțiile intravenoase cu Neosalvarsan

Consult. și tratament:
10—12 a. m. și 2—8 seara

Iași, str. Cuza Vodă 42
(casele Cristofor)
vis-a-vis de Camera de Comerț

DOCTOR IN MEDICINĂ

M. WECHSLER

Specializat în Franța în

ARTA DENTARĂ

Boli de gură și de dinți

Consult. 9-12 și 2-7 p. m.

IAȘI, Str. Ștefan cel Mare 13

Casele Leon Mayer

Scrisori din Bălți

Bălți 16. — Recolta este excelentă în tot județul. Printre negustorii de cereale se observă tendință de a face cât mai repede cumpărături din noua recoltă.

*

Ultimile zece zile ale lui lunie au fost marcate prin două fapte de ordin judiciar.

Primul: încarcerarea lui Gheorghe Gheorghiu, a cărui sentință de condamnare la 6 luni închisoare pentru falș în acte publice a ramas definitivă.

Fiindcă numitul pe lângă ocupațiile, cari i-au atras cele 6 luni de închisoare corecțională, mai scotea în răstimpuri și un soi de gazetă intitulată „Basarabia", tipărită în Soroca, pașnicii cetățeni ai Bălților se întreabă cu surprindere cum de este posibilă condamnarea și mai ales încarcerarea unui individ care face gazetărie.

In naivitatea lor au un soi de respect de presă și cred că un gazetar este imun de pedeapsă, chiar când intră pe deaîntregul în delicte de drept comun.

Al doilea eveniment din sala tribunalului este procesul de abuz de putere al polițaiului Orighen Carp și al comisarilor Iancu și Luchian, achitați toți de către tribunalul Bălți secția a doua.

In locul fostului club al nobilimei din trecut s'a înființat un alt club „Unirea", sub același acoperământ cu clubul averescan. Clubul este închiriat fraților Teranov (Vlad și Mihail); primul din aceștia este jucător, după arăturile unor martori și susținerile avocaților apărării d-nii Constantinescu și Hoffman.

Există caniotă groasă, după aceleași indicațiuni.

Polițaiul și sus numiții comisari au făcut descindere prin Septembrie 1927. A constatat că se fac acolo jocuri de noroc, că oricine are accesul și că se percepe sumă mare pentru caniotă.

S'a trimis afacerea la judecătorul de pace, care a achitat pe directorul tripoului, iar procurorul n'a mai făcut apel. In schimb polițaiul a fost dat în judecată pentru abuz de putere și achitat cum am arătat mai sus.

Pretinsul club funcționează și azi, deși fusese închis de poliție.

In Basarabia aceste tipouri formau, după alipire, un capitol din bugetul lunar al persoanelor simandicoase din scara administrativă superioară, în capitalele județelor noastre.

Până azi n'am ajuns să se termine odată cu astfel de întreprinderi importate de refugiații invadați pe aci după ocupația germană.

Viator

ECOURI

— D-na Doctor Suzana Grosi rămâne în localitate lunile Iulie și August. Consultații de la 3—6. Boale de femei-Faceri, Str. Anastasie Panu 45.

— *D-na Rodica V. Nestorescu* profesoară de canto la conservator, rămânând pe timpul vacanței la Iași, continuă lecțiunile sale în str. Arcu 12 între orele 9—12 a. m.

— **G. Nica**, *profesor*, strada Muzelor 12, predă lecțiuni particulare la Elevi, Elevi, diferite examene, *Funcționari* civili și militari absolvenți a 3 clase secundare, cari doresc a da cele 4 obiecte de cl. IV în Sept., *Funcționari* civili, *Ofițeri, Subofițeri*, Elevi, Eleve absolvenți a 7 clase liceale, cari doresc a da cl. VIII în Sept. Pentru umbele cat gorii examene orale sumare. Elevele și Elevii absolvenți a 3 clase pot da examen de cl. IV în Sept. și apoi să se înscrie la școala comercială superioară cu perspective în viitor superioare celor din licee și sec. fete.

Lecțiuni pentru examenul de admitere în șc. comerc. superioară Băeți și Fete.

— Renumitul atelier artistic de firme *Benedykt Drucker* s'a mutat din strada Gh. Mârzescu în *Strada Lozonschi No. 14*, vis-a-vis de Seminarul Veniamin Costache).

„Opinia" primește abonamente lunare pentru localitățile balneare și climaterice.

AVOCATUL

H. GHERNER

s'a mutat

în str. Ștefan cel Mare No. 36

lângă Banca Grosswald.

Creșterea populației în Europa

In ultimii ani populația Europei a crescut considerabil. Aceasta în special în Sud-estul Europei. După ultimele date statistice Polonia prezintă cea mai mare creștere a populației. Creșterea naturală a populației poloneze a fost în 1927 de 420,000 suflete. In 1924 Polonia a fost în locul al treilea în ce privește creșterea populației, iar în prezent ocupă primul loc. Germania, unde numărul populației este dublu față de numărul populației poloneze, n'a înregistrat decât o creștere de 403.000 suflete. In Italia, care are o populație de 43 milioane, creșterea a fost de 410.000. In Polonia numărul nașterilor este de două ori atât de mare decît cel al deceselor.

Un spion sovietic

înaintea consiliului de război din Iași

Consiliul de război al corp. IV arm. a început azi judecarea procesului unui periculos spion rus, Nechita Maloșenco.

El făcea naveta peste Nistru prin puncte special aranjate, și la timpuri anumite.

Prin Martie anul acesta, spionul a fost surprins trecând Nistrul în altă zi decât în cea stabilită.

Spionul a fost arestat și dus la Siguranța, de unde a fost adus la Consiliul de război din localitate. Cercetat, el a mărturisit că pe lângă serviciul de spionaj al rominilor — mai era și în serviciulu G. P. U. (poliția secretă sovietică).

Aici i s'a ordonat să suprime dela Siguranța din Atachi pe șeful ei Cuțig, — care prea știa multe despre activitatea spionilor G.P.U. din Basarabia.

Procesul se judecă la secția II a Consiliului prezidată de d. col. Naum.

Comisar Regal este d. căp. Burada.

In cursul dimineței s'a luat interogatoriul inculpatului.

Flăcău înecat în Prut

Flăcăul Ștefan Ghiță, din comuna Vrânești (Iași) în vrâstă de 18 ani, s'a dus ieri după amiază să facă o bae în Prut.

Neștiind însă să înoate, el a fost atras de un curent de apă, și s'a înecat.

Cadavrul nefericitului flăcău încă n'a fost pescuit.

O dispoziție nimerită

a consiliului de higienă

După indemnul d-lui dr. C. Tănăsescu, consiliul de higienă al orașului, a respins cererile pentru deschidere de ateliere, unde se utilisează scărmănatul lânei, până ce aceste ateliere și fabrici nu vor fi înzestrate cu ventilatoare puternice, care să absorbe praful, atât de vătămător lucrătorilor.

Medicul șef a relevat un caz tipic: în strada Ion Creangă se găsea o fabrică de vată, și bine înțeles fără ventilatoare.

Din cauza prafului, *șapte lucrătoare, s'au îmbolnăvit de tuberculoză.*

— „Un incendiu— adause d. dr. Tănăsescu—a distrus fabrica și cuibul de oftică". DAN

Ședința Camerei de Comerț din Iași

In ședința de Sâmbătă după amiază a Consiliului Camerei de Comerț, dl. Gheorge Chiucă a arătat modul cum lucrează comisiunile de impuneri, cerând să se intervină pentru a pune capăt unei situații care nu mai poate dăinui.

D. I. Botez, președintele Camerei de Comerț a declarat că va interveni imediat la dl. Administrator Financiar, spre a se lua măsuri.

*

D-nii I. Mendelsohn și Fred Șaraga vice președinții Camerei de Comerț—au făcut o dare de seamă asupra celor discutate la Uniunea Camerelor de Comerț, după care d-l S. Polac a cerut înființarea unui nou laborator de chimie.

Consiliul Camerei a aprobat înființarea la Iași a unei Academii Comerciale, iar la urmă s'a discutat asupra necesității unui antrepozit la gara Iași.

Arestarea unui periculos pungaș

Ieri a fost arestat, în iarmarocul dela Tg. Frumos, individul Simon Herșcovici, care a fost prins în momentul când sustrăgea punga din chimirul unui sătean.

Herșcovici este un cunoscut pungaș de buzunare, de loc din Bălți. Asupra lui s'au găsit mai multe pungi, și o considerabilă sumă de bani.

Herșcovici a fost închis în arestul secției de jandarmi din Tg. Frumos, de unde prin spargerea geamului, a reușit să evadeze. El a fost prins însă de către un jandarm, în timp ce fugea prin grădina jandarmeriei.

Pungașul a fost adus la Iași, și va fi înaintat parchetului.

Rezultatul raidului ciclist

Iași—Tg. Frumos

Eri, a avut loc raidul ciclist organizat de clubul sportiv „Marmon": Iași, Tg. Frumos și retur (86 Km.).

Au participat numeroși concurenți, dintre care, câți-va au abandonat, din cauza micilor „pene" la cauciucuri.

In special d. Hausner care este considerat ca cel mai bun ciclist din Iași a avut un ghinion stupid.

La ora 2 după sosirea concurenților s'a procedat la clasarea și premiarea învingătorilor, în modul următor:

1. Cioltan Elyse, 2. Hapciuc Gh., 3. Racovitza C., 4. Braunstein, 5. Pincu Labeș și 6 Boțcu Dumitru, premille constând din: garnituri pentru roți, frâne, jambiere, kilometraje retrape și diferite accesorii.

Cupa va intra în posesia d-lui Cioltan în cazul când va fi primul, la încă 2 concursuri, care se vor anunța la timp. L.

INFORMAȚII

x *Biserică jefuită.* — O bandă de răufăcători a pătruns astă noapte, prin spargerea ușei, în biserica Clipărești din com. Osoi-Iași.

Hoții au furat numeroase obiecte bisericești de argint, precum și cutia milei, în care se găsea o însemnată sumă de bani. Apoi răufăcătorii au spart un dulap de unde au mai furat o sumă de bani; după care au dispărut.

x BISERICEȘTI.— Duminică 22 Iulie crt. va avea loc solemnitatea redeschiderii bisericei Barnovschi, care a fost complect renovată.

— Mitropolia Moldovei a hotărât ca Duminica viitoare, în toate bisericile din orașul și județul nostru, să se facă colecte publice, pentru sporirea bibliotecei dela închisoarea Galata.

— Autoritățile superioare clericale au dat ordin tuturor preoților parohi din eparhia noastră ca în ziua de 21 Iulie crt. să se oficieze în toate bisericile cîte un parastas de un an dela moartea regelui Ferdinand.

x ACCIDENT.—Un accident de automobil s'a întâmplat ieri pe str. Ștefan cel Mare.

Automobilul cu No. 375 condus de șoferul Dumitru Moisă, venind cu viteză, a dat peste fetița Toni Bercovici din strada Sf. Andrei, rănind-o grav.

Victima a fost transportată la spitalul Sf. Spiridon și internată în secția d-lui prof. dr. Anghel.

x **Teatrale.** — Revista scriitorului ieșan *Adrian Pascu* continuă să recolteze în fiecare seară mari succese la teatrul „Pomul-Verde".

Astă-seară, *„Huțe-șeli Huțe-Șeloh !.."* se reprezintă în aceiași excelentă interpretare și montare, pentru a patra oară.

x In cercurile comerciale face senzație faptul că în ultimele zile s'au protestat creanțe în sumă de cîteva milioane — emise de doi mari chiristigii din str. Palat și Păcurari.

Acești comercianți se bucurau de zeci de ani de bună reputație.

x Eri la iarmarocul din târgul Darabani-Dorohoi jandarmii au arestat pe sătenii Gh. Halincu și Th. Baciu din com. Calaraș, care voiau să vândă 4 cai de rasă, furați din grajdurie de pe moșia Calarași a d-lui general Sava Goiu. Hoții au fost înaintați parchetului de Botoșani.

ULTIMA ORA

Groaznică ciocnire de trenuri în Germania

— NUMEROŞI MORŢI ŞI RANIŢI —

Munchen 16.-Eri aproape de miezul nopţii în apropiere de Munchen, un tren de turişti s'a ciocnit cu un tren de călători.

Ancheta a stabilit că nenorocirea s'a produs din cauză că unul din trenuri, oprit de un semnal de alarmă, a rămas în mijlocul liniei, fără ca trenul care venea din direcţia opusă să observe aceasta.

Ultimile două vagoane ale trenului de turişti au fost complect sfărâmate.

Până acum se anunţă 8 morţi, 7 răniţi şi mulţi răniţi mai uşor.

*

Berlin 16.— Numărul victimelor accidentului de tren de lângă München a sporit. Sânt 10 morţi printre care trei femei. Deasemenea sânt 25 grav răniţi

TRAGEDIA POLARĂ

Opera de salvare continuă

Alţi naufragiaţi găsiţi
Unde este Amundsen ?

Oslo 16.—Opera de salvare a celorlalţi naufragiaţi continuă cu asiduitate.

Vaporul „Citta di Milano" a telegrafiat că vasul „Braganza" a trimis sănii trase de câni în ajutorul aviatorilor ruşi. Deasemenea „Citta di Milano anunţă că marele spărgător de gheaţă „Krassin" înaintează încet printre gheţarii uriaşi. In orezent „Krassin" se află în apropiere de Spitzberg.

*

Paris 16.— Agenţia telegrafică „Tass" anunţă din Moscova, că comandantul vaporului „Krassin" a comunicat, că în momentul salvării grupului Viglieri, grupul poseda alimente suficiente, haine, arme şi mai multe măşti pneumatice.

Naufragiaţii au declarat că ei au presupus moartea lui Malmgreen.

Alţi naufragiaţi salvaţi

Roma 16. — Vaporul „Citta di Milano" a trimis o radio-telegramă prin care anunţă, că un avion finlandez a reuşit să salveze pe căpitanul Sora şi pe însoţitorii săi, care plecaseră de mult timp în căutarea grupului Malmgreen şi despre care nu se mai ştia nimic.

Deasemenea au mai fost salvate câte-va echipe de sănii.

Moscova 16.—Comitetul expediţiei sovietice a vaporului „Krassin" a telegrafiat că, sosind la trei leghe depărtare de grupul Viglieri, a auzit sunete de sirenă şi a văzut semnale luminoase.

In modul acesta serbarea grupului Viglieri a fost posibilă mai repede şi mai curând. Toţi naufragiaţii din acest grup : Viglieri, Troiani, Bellocchi, Tomaselli şi Pedreti sânt sănătoşi, în afară de *Ceccioni care are un picior tracturat.*

*

Ce-i cu Amundsen

Paris 16.— Comitetul sovietic pentru ajutorarea naufragiaţilor de la Pol află din Spitzberg, că spărgătorul de ghiaţă „Krassin' se găseşte la 30 klm. est de Ciulnunsc.

Comitetul sovietic crede că Amundsen-Guilbaud au ajuns la grupul Alessandrini.

*

Salvarea lui Ciunkovski

Roma 16.-Vaporul „Citta di Milano" telegrafiază că spărgătorul de ghiaţă „Krassin" se găseşte la trei mile depărtare de locul unde a aterisat forţat aviatorul rus Ciuncovski.

Se crede că aviatorul va fi salvat astăzi.

Puternic cutremur de pământ la Smirna

Case prăbuşite. — Un oraş distrus.

Angora 16.— Un foarte violent cutremur de pământ s'a produs eri la Guirna.

Prima zguduire s'a înregistrat la ora 11,35 şi a durat 20 secunde. Ea a fost urmată de alte numeroase zguduiri destul de intense, continuând neîntrerupt până la ora 2 după amiază.

Numeroase clădiri au fost complect dărâmate, iar multe altele au suferit mari stricăciuni.

Palatul justiţiei a fost închis şi toate birourile evacuate, întrucât zidurile lui ameninţă cu dărâmarea.

Numărul răniţilor se ridică până în prezent la 40.

La Ferbuli, lângă Smirna cutremurul a fost extrem de puternic nici o clădire n'a rămas în picioare.

Oribilă crimă în str. Sărărie

O femee ucisă din gelozie

O oribilă crimă din gelozie a fost săvârşită Sâmbătă seara, în localitate.

Locuitorul Ioan Marin trăia de mai multă vreme în concubinaj cu femeea Aglaia Cristea, lucrătoare la o fabrică din localitate.

In ultimul timp însă, Aglaea l-a părăsit, şi trăia cu C. Sava din str. Sărărie. Aceasta l-a determinat pe Marin să se răzbune.

Sâmbătă seara el a venit la locuinţa lui Sava din str. Sărărie; şi a bătut-o crunt pe fosta sa concubină. Nemulţumit numai cu atât, el a călcat-o în picioare, lovind-o cu călcâiul la cap.

In stare gravă victima a fost transportată la spitalul Sf. Spiridon, şi cu toate îngrijirile date ea a încetat din viaţă azi dimineaţă la ore e 4.

*

Poliţia fiind înştiinţată despre această oribilă crimă, d. comisar N. Dimitriu şeful circ. III-a poliţieneşti, a început de îndată cercetările.

Criminalul a fost imediat arestat.

La interogatoriul ce i s'a luat el a mărturisit crima, declarând că a ucis-o pe Aglaea Cristea, întrucît nu putea să sufere ca ea să trăiască cu altul.

*

Cadavrul victimei a fost transportat la morgă.

Parchetul fiind sesizat, a dispus autopsia cadavrului, care se va face astăzi după amiază de către medicul legist.

Cercetările poliţiei fiind terminate, criminalul a fost înaintat astăzi la prânz parchetului.

Rep.

x Caporalul Airovici dela Corpul IV Armată a fost atacat pe şoseaua Naţională de individul C. Chebrută, fiind jefuit de 4500 lei.

Manevrele armatei sovietice

la frontiera României

Paris 16. — Ziarul „Avenir" publică un articol în care anunţă că marele Stat major sovietic a hotărât ca marile manevre din luna aceasta ale armatei roşii să se facă la frontiera Poloniei şi României.

La aceste manevre vor fi invitaţi să asiste ataşaţi militari poloni şi germani.

Ofiţeri împuşcaţi

Angora 16. — Sâmbătă după amează comandanţii porturilor din regiunea Smirna, colonelii Nighe şi Zosy au intrat într'o zonă străină.

Ambii ofiţeri au fost împuşcaţi, murind pe loc.

Hoover a demisionat

New-York 16.— D. Hoover, unul din candidaţii la preşedenţia Statelor Unite a demisionat din demnitatea sa de ministru de comerţ.

Se crede că d. Hoover a demisionat, din cauză că doreşte să se ocupe intens de propaganda electorală.

Stabilizarea

Mersul tratativelor

CU DEGAŢII STRAINI

Bucureşti 16. — Ieri la orele 9 jum. a avut loc la preşedenţia consiliului de miniştri, o consfătuire care a durat 3 ceasuri. La această consfătuire au participat toţi bancherii străini, consilierii juridici români, delegaţii băncii naţionale, precum şi d-nii Vintilă Brătianu şi Gaston Jèze, care a sosit Sâmbătă seară în Capitală, venind din Paris.

Discuţiile s'au concentrat în jurul chestiunei avansului necesar stabilizării, pe care d-nul Charles Rist îl tratează în prezent.

Consfătuirea a avut de rezultat stabilirea unei baze generale, în legătură cu discuţiile privitoare la împrumut.

*

Din cercurile oficiale, s'a comunicat că d. Petrescu-Comnen a fost însărcinat cu depline puteri pentru stingerea definitivă a litigiilor cu Germania.

*

Eri la prânz a avut loc la restaurantul „Chateaubriand" un banchet oferit de d. Barbu Ştirbey în onoarea financiarilor străini. A participat şi d. Vintilă Brătianu.

*

Bucureşti 16 — Eri după amiază reprezentanţii străini au lucrat până la 7 jum. seara, când au sosit şi domnii Vintilă Brătianu şi Victor Antonescu. Discuţiile au continuat până la 9 şi un sfert.

*

Tot eri a avut loc o consfătuire la d. Victor Antonescu acasă la care au participat d-nii Vintilă Bratianu, Charles Rist, Bolgest, şi Gaston Jèze.

Nenorocire în munţi

Paris 16. — Din Geneva se anunţă că lângă Mont-Blanc, s'au prăbuşit depe un munte un inginer şi soţia lui.

Cadavrele lor încă n'au fost găsite.

Explozie mortală

Londra 16.— In timpul unui exerciţiu de artilerie, au făcut explozie două tunuri.

Sînt 3 ofiţeri morţi şi unul grav rănit.

Regentul Buzdugan

pleacă în vilegiatură

Bucureşti 16. — Inaltul regent Buzdugan va pleca la 27 Iulie crt. la Ioachimov, unde îşi va face cura.

DORUŢA GLÜCKMAN
MIŞU ŞMERL
logodiţi
Iaşi, Iulie 1928
In locul oricărei alte înştiinţări.

INFORMAŢII

x Consiliul de miniştri va fi convocat în capitală probabil Mercuri 18 Iulie crt.

x La Bucureşti este astăzi o căldură extraordinară. Termometrul s'a urcat la 38 grade.

Ca a doua Capitală a ţării, laşul nu se lasă mai prejos.

x Constatându-se că preţul grâului este în scădere, primăria a hotărât să eftinească pâinea.

Revizuirea preţului pâinei se va face chiar zilele acestea.

x Astăzi dimineaţă un grup de acţionari ai soc. „Isvorul Moldovei", s'a adunat la sediul numitei societăţi, cerând să li se arate scriptele şi compturile. Casierul refuzând aceasta, s'a provocat un enorm scandal, şi a fost nevoie de intervenţia poliţiei.

x Aflăm cu adâncă părere încetarea din viaţă, după o scurtă suferinţă, a d-rei Maria Jeanna, studentă în farmacie, fiica d-nei şi d-lui Colonel Petrovici.

Transmitem îndureratei familii, cele mai sincere condoleanţe.

x In urma furtului comis la săteanul A. Săndulet din Boldureşti (Iaşi), jandarmii au făcut o serie de cercetări descoperind şi arestând hoţii. Ei sunt ţiganii V. Doicu, D. Sava şi M. Ciobotaru.

x In palatul Cogălniceanu din Bucium—proprietatea d-lui Ad. Teithler — a avut loc în cercul familiei şi al prietenilor—logodna d-rei Margueritte M. Gropper din Paşcani cu d. dr. José Feldman din Chişinău.

S'a petrecut până'n zori de zi cu mult antren.

Renumitul Untdelemn
„FLEMING"
curat pentru salată
cu Lei 45 litrul
la Magazinul de Coloniale
H. A. Herşcovici
Iaşi, str. Capela Armeană 2
lângă Distileria „Delicia

DE INCHIRIAT în str. Asaki No. 6, una cameră mobilată eventual două, cu anticameră, libere imediat.

BAILE VATRA-DORNEI

Staţiune balneo-climatică în Bucovina, judeţul Câmpulung-mold. Altitudine 804 metri.

Băi de nămol şi eccid carbonic. Băi de soare şi lumină — băi idro-electrice — Institut modern de mecanoterapie sistem Zander-Herz şi de idrologie — Labarator chimic şi balneologie — Diatermie etc. Medici specialişti. Personal şcolit.

Prin recaptarea izvoarelor, debitul şi eficacitatea apelor minerale a fost considerabil sporite. A se cere prospect gratuit la Ad-ţia băilor.

Spectacole

Două programe extraordinare două filme excepţionale, cele mai principale ale întregului an, sunt reprezentate de ambele cinematografe cu începere de azi.

Grădina şi Sala Elisabeta reprezintă Alraune (Mătăguna) după răspânditul şi modernul roman al lui Hans Heinz Evers. O acţiune puternic emoţionantă cu un substrat psihologic. Evers ne arată că pornirile pătimaşe sunt datorite unei stări maladive — e un Lombrozo literat studiind în acelaş timp şi romanţierul sufletul omenesc în toate stadiile lui. Alraune ca roman şi astăzi transpus pe ecran, a obţinut cele mai strălucite succese. In primul rol apare somitatea teatrală mondială Paul Wegener — apoi Brigitte Helm, Ivan Petrowitsh etc. — Adaos la program : Zborul peste atlantic dela Berlin la New York al aviatorilor Fitzmaurice, Kohler şi Hühnefeld cu uriaşul avion „Bremen". Accidentul la sosirea în Ameri a, moartea şi înmormântarea unuia din salvatori etc. Totul fidel după natură.

***

— La Sidoli se reprezintă Don Juan, mare dramă cu un lux extraordinar şi cu acţiune extrem de impresionantă. In primul rol John Barymore. S'au dat proporţii extraordinare acestei producţii.

Viaţa intensă şi nenumăratele aventuri ale acestui erou nemuritor, cu privirea lui de foc şi cu îmbrăţişarea lui care subjuga ni le redă azi ecranul însufleţit. In povestirile acestei se împleteşte o dramă în care ne arată pe frumosul zău care trăia la Roma şi pentru care se luptă cele mai frumoase femei din eternul oraş. Pentru ca să nu redee filmul în tot adevărul epoca şi viaţa în care a petrecut Don-Juan, s'a dat un lux orbitor acestei realizări.

Adaos la program: Ultimul match între boxerii Demsex-Thuney, care au avut loc ultimele zile la Washington.— Totul fidel după natură şi sunt redate toate cele 10 rounduri.

DE INCHIRIAT două camere mobilate cu intrare separate în str. Lăpuşneanu No. 35 în curte os la Elisée.

✝

Marie Jeanne şi Lt. Colonel C. Petrovici părinţi, Margareta şi Ana Petrovici, Dr. Violeta şi Maior Jean Strat surori şi cumnat, Elise şi Georges Hazu unchi şi mătuşă, precum şi familiile Petrovici, General Ernest Broşteanu, Doctor Ciugolea, D. Neagu, Colonel Hârjeu, Gh. Lupancea şi Strat, au nemărginita durere a anunţa pierderea scumpei şi nepreţuitei fetiţă

JEANNE MARIE PETROVICI

asistentă în farmacie
şi studentă în anul al II-lea
la Facultate

Inmormântarea va avea loc Marţi 17 Iulie ora 5.

Cortegiul va pleca de la locuinţa defunctei str. Buzdugan 6.

[redacted]

[redacted]

✝

Adânc întristaţii: Aglaie şi Mihai Enea părinţi, Emilian şi Mihai fraţi, Aurelia şi judecător Petru Ştefan, soră şi cumnat; Pavel Roşu bunic, au durerea de a anunţa încetarea din viaţă a scumpului lor

VICTOR

Elev bursier cl. VI-a
Liceul Naţional Iaşi

în vrâstă de 18 ani, răpus de o grea şi îndelungată suferinţa în ziua de 14 Iulie orele 5 p. m.

Inmormântarea va avea loc Luni 16 Iulie 1928 orele 3 p. m. în cimitirul din satul natal Dobrovăţ-Vaslui.

[redacted]

România
Corpul Portărelor Trib. Iaşi
PUBLICAŢIE No. 168
Anul 1928, luna Iulie 10

Se publică spre cunoştinţa generală că conform adresei D-lui Jude Ocol 2 Urban Iaşi, No. 18220 | 1928 se va vinde prin licitaţie publică în ziua de 27 Iulie 1928 ora 10 a. m. averea mobilă sechestrată cu procesul verbal No. 1199 | 928 dela David Finchelstein la pretenţia N. Schvartz avere compusă din: 2 şifoniere, una oglindă, 1 maşină de cusut „Singer".

Vânzarea se va face în Iaşi, str. Pantelimon No. 14, domiciliul debitorului pe bani gata şi în asistenţa comisarului respectiv.

Şef Portărel, B. Stancov
Secretar, Munteanu

România
Corpul Portărelor Trib. Iaşi
PUBLICAŢIUNE No. 167
Anul 1928, luna Iulie 10

Se publică spre cunoştinţa generală că conform adresei D-lui Jude Ocol II Mixt Iaşi, No. 13134 | 1928, se va vinde prin licitaţie publică în ziua de 26 Iulie 1928, ora 10 a. m., averea mobilă sequestrată cu procesul verbal No. 1197 | 928 dela Vasile Simion la pretenţia N. Schvartz, avere compusă din: 1 maşină de cusut „Singer", 1 garderob.

Vânzarea se va face în Iaşi, str. Mărăcineanu No. 24, domiciliul debitorului pe bani gata şi în asistenţa comisarului respectiv.

Şef Portărel, B. Stancov
Secretar, Munteanu

Dr. L. BALLIF
medic primar
BOLI MENTALE ŞI NERVOASE
str. Alexandri No. 5
(Laboratorul Dr. Franke)
Consult. 5 — 7 p. m.

Inainte de a pleca la băi, nu uitaţi să vă abonaţi la „Opinia".

ORA 2

Spre realizarea definitivă a împrumutului şi a stabilizării

Rezultatul ultimelor tratative. Acordul se va semna mâine

Bucureşti 16.— Astăzi dimineaţă a avut loc o nouă consfătuire cu delegaţii străini în chestia împrumutului. Au participat d-nii Vintilă Brătianu, Charles Rist, Victor Antonescu, Bolgest, Victor Bădulescu, precum şi d. Gaston Jèze în calitate de consilier technic al guvernului.

S'au revăzut proectele de legi relative la stabilizare—proecte corectate de d-nii Rist şi Bolgest.

S'a arătat că la stabilizarea leului îşi vor da concursul cele mai importante bănci de emisiune din străinătate.

De asemenea s'a început redactarea acordului în ce priveşte tranşa de împrumut. Noua emisiune se bazează pe avansul acordat de bancherii străini. In această privinţă s'a discutat asupra quantumului avansului şi asupra condiţiunilor în care se va încheea acest acord.

Se crede că încheerea acordului se va face până mâine seara.

O indicaţie în acest sens este faptul că d. Chevalier, reprezintantul Băncii de Paris et du Pays-Bas, şi-a anunţat plecarea la Paris pentru Miercuri dimineaţa.

*

După terminarea acestei consfătuiri, s'a comunicat din cercuri oficiale că guvernul este sigur de realizarea împrumutului şi a stabilizării.

O anchetă la Pol

Stockholm 16.— Guvernul suedez, în unire cu cercurile ştiinţifice au decis facerea unei anchete judiciare, în legătură cu nenorocitele expediţiuni polare.

Se afirmă că această anchetă este menită să dea în vileag cauzele adevărate ale naufragiilor şi să stabilească cine sunt vinovaţii.

Deasemenea ancheta are de scop să constate motivele pentru care Malmgreen, deşi în viaţă, a fost totuşi părăsit de cei doi însoţitori ai lui.

STIRI DIN TARA SI STRAINATATE

„OPINIA“
literară și artistică

(Continuarea din pag. I-a)

privit cu atenție... rochiile de mătasă!..

Frații vrăjmași.

Am anunțat că între frații Alex și Max Fischer, cunoscuții scriitori humoriști, s'a produs o ceartă violentă urmată de o imediată despărțire.

Divorțul fraților se datorește geloziei reciproce. Se spune chiar că fiecare dintre ei afirmă că aportul său este mai mare în lucrările scrise împreună. Și din această pricină Max a semnat singur un contract cu editura Flammarion, în timp ce Alex face numeroase oferte și... angajează cititori.

Acestea sânt știrile care circulă, însoțite de credința generală că frații F scher nu se vor mai împăca niciodată.

Diferite știri

— *Jackie Coogan*, micul artist de cinematograf, a hotărât să filmeze din nou. Astfel el turnează în prezent un film care se intitulează „Jackie marinarul“.

— *Scriitorul francez* Claude Farrère a scris o nouă piesă intitulată „Cimitirul“.

— *S'a introdus* definitiv în Turcia altabetul latin. Pentru pronunție otomanii au adoptat fonetica franceză.

— *Ministerul artelor* proectează să reducă subvențiile teatrelor naționale din țară, care au realizat excedente. In schimb le va impune un adevărat repertoriu cultural.

— *Vaticanul* a pus din nou la index opera lui G. D'Annunzio, socotită ca nemorală și anti-religioasă.

Surprizele căsniciei.

Judecătorul:— „Și n'ai băgat de loc seamă că hoțul era subt pat?“.

Femeia:—„Ba da, domnule judecător, am văzut că era cineva; credeam însă că e tot bărbatul meu, cu care mă certasem la prânz“.

Bibliografie

„*Umanitarismul*“ (An. I, No. 1) a apărut în capitală subt conducerea d-lui Eugen Relgis. Este o revistă care vrea să împrăștie curentul umanitarist și să ceară adeziuni la Primul grup al acestui curent, înființat de curând la București. In conținutul acestui număr se cuprinde chiar în acest sens un apel către intelectualii liberi și muncitorii luminați.

Domnișoară, te iubesc!...

(Continuare din pag. I-a)

toate, pentru cine, pentru ce?, pentru un mizerabil „te iubesc“, în care, sincer și curat, un suflet a crezut cu toată convingerea și puterea?..

Da, iubite cititoare, pentru un simplu și candid „te iubesc“ mai totdeauna realitatea rezervă această odioasă răzbunare, care umple inimile de suferință și străzile de copiii lepădați. Dar atunci e legitim să opuneți rezistența acestei întrebări firești: „Cum? nu mai putem, nu mai trebuie să iubim, fiindcă astăzi amorul, acest sentiment admirabil, este îndeobște o imensă minciună?“.

Nu, evident și hotărât nu. Dragostea adevărată este prea frumoasă, pentru ca să te furișezi pe pământul tuturor durerilor fără ca s'o simți întreg, deplin, copleșitor. Există însă o limită precisă și un sentiment de prudență firească ce se impune numai de cît.

Nu cedați, larg și încrezător, la primul tainic „te iubesc“. Și chiar dacă v'ați convins, cititoare dragi, că cedarea ar fi justă, serioasă și binefăcătoare, nu îngăduiți pasiunii și voluptății să depășească hotarul normal al dragostei pure.

Gândiți-vă întotdeauna că buzele vorbesc altfel de cât simțurile și că acel dulce „Domnișoară, te iubesc“ este o formulă delicată și convențională, subt care clocotesc laolaltă instinctul, lăcomia și viciile.

I. BERG

Trei tineri ieșeni
răniți într'un accident de automobil.
— Cum s'a produs nenorocirea. —

Sâmbătă dimineață un grav accident de automobil s'a întâmplat pe șoseaua Iași-Roman.

Iată cum s'a produs acest accident:

*

Mai mulți tineri ieșeni au hotărât să plece cu mașina până la Borsec.

Ei au plecat din Iași Sâmbătă dimineață la orele 3 cu un „Chevrolet“ condus de tânărul Lică Frenchel.

In mașină se aflau d-nii Marcel Segal, directorul societății de ape minerale „Breazu“, M. Grinberg, fiul unui comerciant din str. Păcurari și I. Cernes, fiul manufacturistului Cernes din str. Costache Negri.

Acesta din urmă a luat loc lângă volan.

Șoseaua fiind liberă, automobilul mergea cu viteză. Peste o oră, la 4 dimineața, „Chevroletul“ se apropia de Roman cu aceiași viteză.

Cum s'a produs accidentul

La 20 km. de Roman mașina trebuia să facă un viraj, cînd la un moment dat i-a ieșit în cale pe aceiași parte a șoselei un automobil ce venea de la Roman.

Pe partea stângă a șoselei venea o căruță în care se aflau două femei. O nenorocire părea inevitabilă căci mașina nu mai putea fi oprită.

Păstrîndu-și sîngele rece, tânărul Frenchel, stăpîn pe volan, a îndreptat totuși automobilul spre stânga șoselei pentru a trece șanțul și a intra în arătură.

Șanțul fiind prea adînc mașina care venea cu viteză s'a răsturnat la o mică depărtare.

Răniții

Trei dintre călători au fost răniți.

Tânărul Marcel Segal, lovindu-se de capota mașinei s'a ales cu capul spart; tânărul M. Grinberg are o rană la gură, iar Lică Frenchel o mână fracturată.

Tânărul I. Cernes, a scăpat neatins.

Parabriza mașinei s'a sfărâmat, iar o aripă e avariată.

Răniții au putut totuși să se ducă până la Roman, unde li s'au dat ajutoarele necesare. Ei au rămas în Roman toată ziua de Sâmbătă, sub îngrijirea d-lui dr. Bădărău.

*

Cu „Chevrolet“ul avariat tinerii s'au înapoiat la Iași, Sâmbătă seara.

Din fericire rănile lor nu sunt grave.

Autoritățile au instituit o anchetă.

P.

O altă domnișoară dispărută din Iași, a fost prinsă în Capitală
Ea urma să fie vândută unei case de toleranță

In urmă cu o lună d-na Aurelia Voinescu, din str. Lt. Col. Langa 17, a reclamat Brigăzii de Urmărire că fiica ei, — Anișoara, — a părăsit locuința părintească, luând probabil drumul Capitalei.

In reclamația ei d-na Voinescu mai arăta, că fiica ei a fost atrasă de un „Don Juan“ și-i este teamă să nu fie vândută unei case de toleranță din străinătate. Bănuelile d-nei Voinescu s'au dovedit a fi întemeiate.

*

D. comisar N. Căpriță, șeful Brigăzii de Urmărire, a telegrafiat imediat poliției Capitalei de a aresta și trimite la Iași pe tânăra Anișoara Voinescu.

Aceasta dispăruse de acasă— încă cu 2 luni în urmă, așa că urmărirea ei a fost anevoioasă.

In cele din urmă, după cercetări care au durat 3 săptămâni, poliția Bucureștiului a reușit s'o descopere pe fugară într'o casă din str. Ștefan cel Mare 21.

Sâmbătă ea a fost arestată iar eri trimisă Brigăzii de urmărire din Iași.

D-na Aurelia Voinescu a fost citată azi dimineață la brigadă, unde i s'a predat fiica dispărută.

*

Tânăra Anișoara Voinescu interogată la poliție, a declarat că a dispărut din Iași, în urma unor neînțelegeri cu mama ei, adăugând că nici deacuma înainte nu va putea locui sub acelaș acoperământ cu dânsa. Totuși ea a fost predată D-nei Voinescu, rămând poate... să fugă din nou.

REP.

Altă bandă de hoți
arestată în jud. Iași

Sesizați de numeroasele furturi comise în ultimul timp în județul nostru, jandarmii au început o serie de cercetări pentru stârpirea tâlharilor.

Sâmbătă seară jandarmii, sub conducerea d-lui locot. Doroftei, au descoperit cuibul unor răufăcători, în com. Sculeni-Iași.

Tâlharii sunt: Haralamb și Alexa Vrânescu și Vasile Stârpu.

Ei au recunoscut numeroasele furturi comise în județul nostru printre care și jefuirea depozitului de cereale Graur, din Buciumeni, de unde au furat un vagon și jumătate de porumb și ovăz.

Jandarmii au făcut o descindere la locuința tâlharilor, găsind o mare cantitate de mărfuri, haine și obiecte, provenite din furturi.

Aventura unei tinere din Ungheni

Un caz curios a fost adus la cunoștința poliției.

Tânăra Natalia Tilinski, în etate de 16 ani, din Tg. Ungheni, a fost adusă la Iași de d-nul Ion Dimitriu din serviciul căilor ferate, pentru a se cununa aici cu dânsul.

Inainte de a se înfățișa ofițerului stării civile, acesta din urmă a rugat-o să-l urmeze până la mamă-sa pentru a o recomanda.

Fata nebănuind nimic, l-a urmat. Când au ajuns în Str. Sărărie, d. Dimitriu și-a lăsat soția „în spe“ și a dispărut, apucând pe str. Scăricică spre locuința mamei sale.

Natalia Tilinski a așteptat câteva ore reîntoarcerea lui și poate mai așteaptă și acuma.

Explozia din jud. Fălciu
O moară complect distrusă

Huși 15.—In târgușorul Hoceni din județul Fălciu s'a produs o explozie, care a cauzat însemnate pagube.

In acea comună se află moara cu aburi proprietatea d-lui Maricel Dutchevici din Huși. In timpul funcționării din cauza defectării unei piese de la cazan, motorul a făcut explozie. De aci a luat naștere un incendiu care, alimentat de vânt a cuprins întreaga clădire, nimicind tot ce se cuprindea în interior.

Din instalația morei n'a rămas de cât schelet. Motorul a fost complect distrus.

Pagubele întrec suma de un milion lei.

Leontin

Și-a cumpărat o soție cu 50.000 lei

Din Timișoara se anunță că, în comuna Babșa din apropiere un colonist maghiar Ladislau Fogas, fiindu-i viața urâtă și pustie, a cumpărat pentru suma de 25.000 lei pe nevasta vecinului său Ianos Kovacs.

După câtva timp vecinul a început să regrete, nu pierderea femeii, ci faptul că a luat un preț prea mic.

Și atunci au început noui tratative între cei doi bărbați. Rezultatul a fost că Foyas a mai dat lui Kovacs alte 25.000 lei.

Dar lucrurile nu s'au putut mărgini aici. Certurile între vecini continuând, Fogas a intentat proces primului bărbat. Să vedem acum, ce va hotărî justiția!..

x D. Octav Săveanu, grefierul cabinetului III Instrucție și-a serbat ieri nunta de argint.

Au luat parte Părintele Protoereu Dinescu, d. Constantinescu cu d-na, d. N. Barbu și numeroși prieteni și cunoscuți.

Ieftenirea cărnii la Iași
Noile prețuri

Intru'cât prețul țvitelor a scăzut, măcelarii au fost convocați Sâmbătă după amiază la Primărie.

D. Tirel Zipa, ajutor de primar, le-a comunicat hotărârea administrației comunale a ieftenirea carnea.

*

S'a decis scăderea prețului cărnei de vacă pentru creștin la 26 lei în Abator și 30 lei Kg în piață.

Pentru evrei carnea se va vinde cu 30 lei în Abator și 34 în piețe.

Prețul cărnei de porc a fost majorat cu 2 lei, adică la 40 lei Kg.

Noile prețuri intră în vigoare Joi 20 Iulie.

*

S'a stabilit deasemeni ca nici un kg. de carne să nu iasă din Abator, până ce mai întâiu nu va sta câteva ore în frigorifere în conformitate cu regulamentul comunal.

INFORMAȚII

x Un incendiu a distrus în întregime casa gospodarului Em. Donici din com. Rădeni-Iași, producându-i pagube însemnate.

x A fost arestată tânăra Paula Ionescu, care aflîndu-se la hotelul „Schwartz“ cu d. Popa Florea originar din Craiova i-a sustras suma de 5000 lei.

x D. Colonel Gheorghiu, controlor în Ministerul de Război, a făcut o inspecție inopinată la Compania de Pompieri din Iași, rămânând pe deplin mulțumit de cele constatate.

x In com. Ciurea (Iași) a fost arestat soldatul Vasile Tănase, dezertor din reg. 13 Iași.

x D. Ion Măgură, președintele organizației național-țărăniste de Covurlui, acuzat că ar fi scris un articol subversiv în oficiosul opoziției din Galați a fost achitat.

x D. V. Berbeciu, medicul despărțirei a patra obținînd un concediu de o lună, va fi înlocuit în acest timp prin d. V. Cădere.

x D. Moritz Wachtel, directorul general al Băncei Moldova și președintele epitropiei spitalului israelit, a plecat azi dimineață la Viena.

Banchetul, pe care eforii spitalului I-a pregătit în onoarea d-sale a fost amânat pentru Septembrie.

x D, dr. Cazacu, secretaru general al ministerului sănătăiei, a fost eri în localitate.

x Cunoscutul comerciant din Botoșani d. Rubin Spodheim, acuzat de fals în acte private, a fost condamnat la șase luni închisoare corecțională.

x D. Penescu a fost numit ministrul României la Stokholm, în locul lui M. Piclianu, decelat de curînd.

x Funcționarul Corneliu Popovici dela Percepția I, a dispărut de aproape 2 saptămâni; se pare că el a săvârșit numeroase fraude și falșuri în registre.

x Doctorul **Brener**, *specialist mamoș*, boli de femei, consultă dela 2 până la 6 p. m.

x Societatea pentru distribuirea petrolului, a cerut autorizația de a deschide un depozit de benzină, în curtea casei Axente din str. Lăpușneanu.

Comisiunea agricolă delegată de consiliul de higienă al orașului, s'a pronunțat favorabil.

Dr. Marcu Caufman
BOLI INTERNE
VENERICE ȘI SIFILIS
Consult. zilnic 2—8 p. m.
Iași, str. Palat 52

DOCTOR
HERMANN MORGENSTERN
Specialist din *Viena* pentru *Boli interne, Venerice și Sifilis*
Tratamentul bolilor de inimă și plămâni; bolilor de stomac, nutriție, Diabet (zahăr) (Injecții cu Insulin).
ELECTROTERAPIE:
Raze ultra-violete, Soliur, Raze. Ultra-Roșii, Băi de lumină, Curenți de înaltă-frecvență.
Str. Cuza Vodă 6
(Deasupra Farmaciei Jelea)
Cons.: 9-12½ a. m. și 2-7 p. m.

DOCTORUL
R. DAMSKER
str. Ghica-Vodă No. 44-46
MEDICINA INTERNA,
SIFILIS și GENITOURINARE
tratează prin
DIATHERMIE
Bolile interne, reumatismul, guta, nevralgii, etc.
Bolile urinare și boli de femei
Cons. 8—11 a. m. și 3—7 p. m.

Medic balneolog
Dr. Albert Ficler
consultă la
Băile Vatra-Dornei
în casa Farmaciei Fritsch

DOCTOR
DoraCoslowsky
MAMOȘ
de la clinicile din *Paris* și *Montpellier*
BOLI DE FEMEI, NAȘTERI
Consult. 3—6 p. m.
Strada Cuza Vodă No. 16

DOCTOR
Sebastian Pineles
medic de spital
Specializat la Paris și Viena
în boli de copii și sugaci
RAZE ULTRAVIOLETE
Consult. 2—4 p. m.
str. Gh. Mârzescu 16, etaj
(Casele foste Kessim)

DENTISTUL
Fr. Grünberg
cu Institutul dentar, în
Strada Cuza Vodă No. 1
(vis-a-vis de Farmacia Jelea Halta Sărărie)
Execută toate lucrările de chirurgie și proteză dentară după ultimele cerințe ale științei.
Prețuri modeste
Consult. 9—1 și 2 jum.—7

De vânzare
Un loc în cea mai frumoasă poziție a Tatarașului de circa 1800 m. p, cu pomi fructiferi eventual și case bune 4 odăi, bucătărie, pivniță pietruită, cămări, șuri, loc pentru vite, păsări, 2 intrări separate, apă, lumină, tramvai, se închiriază de la primăvară.
Adresați str. Călărași 18 bis proprietara *Elena C. Crețu*

Inainte de a pleca la băi, nu uitați să vă abonați la „Opinia“.

O ZI LA PARIS
(Continuare din pag. I-a)

intrarea cu un fluerat de sirenă. Sosesc la fiecare două minute și la fiecare tren e o învălmășeală de nedescris — în care mulți simt apropierea parfumată a vreunei midinete. Ea a simțit la fel; s'a întors, a roșit puțin, dar foarte puțin, și scurt, îți spune: „Finissez“ (sfârșiți). După ton înțelegi dacă dorește în adevăr să sfârșești, sau din contra să continui. Câteodată nu înțelegi după glas și atunci știe să te facă să înțelegi după ochi: ochi dulci sau ochi scânteietori de ură. O furtună se dezlănțuie dacă a înțeles greșit sau dacă ești prea insistent, chiar când după semne și vorbe, n'ai vrut să te supui ordinului „finissez“.

Atunci te tratează de „satyr“ și tot publicul care te înconjoară îți face o manifestație în care râsul se traduce prin diferite tonalități de la simplul surâs batjocoritor al bătrânilor la hohotele în cascade ale tinerelor midinete...și ești forțat să cobori la prima stație.

Când nu intervin „incidente“ publicul se împarte pe grupe. Cei care cetesc jurnalele; sânt bărbații; Cei care discută, râd, sânt veseli; sânt femeile.

Grupul ultim e mult mai numeros.

Am eșit în stradă: Veselie, alergătură, sgomot de mașini. Grupe de midinete care se țin de braț câte cinci-șase dispar prin usi, unde o placă indică „Jenny“ sau «Lauvin“ sau „Poirier“ nume tot așa de celebre la Paris ca președintele republicei sau ca Poincare,—poate chiar mai celebre. Căci lumea vine la Paris pentru Jenny mai degrabă de cât pentru miniștrii!. Dacă vreți să știți câte lucrătoare are Jenny sau Poirier sau Mounet așteptați ora 12, când e o mare de midinete în fața atelierului. Sânt mii. Jenny are 2500 lucrătoare. Ai zice că e o uzină, dar e un atelier de croitorie. Primele care ies, sânt fetițele mici, ajutoarele acelea care adună acele de pe jos, după aceia vin „1-ére maine“ adică lucrătoare principale, toate îmbrăcate simplu dar elegant.

In urmă de tot ieșă manechinele, adică femeile care încearcă rochiile în fața clientelor. Sunt elegante, cu ținută de „femme du monde“ au în fața atelierului automobilașul cu prietenul lor favorit—„cățelul“ — tovarăș inseparabil.

La ora 2 lucrul a început nu mai vezi pas de midinetă, nici umbră de manechin. Indărătul ferestrelor stupul lucrează rochiile femeilor elegante care lansează moda pe câmpul de curse de la Longchamps, Auteuil, sau în lojile Operei, Casinourilor și ale teatrelor mici și mari.

La orele 7 seara strada se animează din nou, dar grupurile care erau formate dimineața din șiraguri de fete sunt acuma formate din grupe de tineri și tinere care-și spun dragostea și își promit amor etern. Până una alta dânsa-i cere să se ducă împreună la dancing, sau să-i cumpere bucata de muzică care o cântă un cântăreț la un colț de stradă. Ea ar vărsa lacrimi la refrenul.

On s'aimera toujours
toujours, toujours...

Dar are la braț iubitul; îl sărută înfocat, și pleacă amândoi tăcuți.

Și noaptea coboară încetul deasupra Parisului: lumini roșii, verzi, albe, se aprind; trotuarele sclipesc de lumină; litere de foc dispar și apar. Pe stradă nu mai vezi decât oameni în fracuri, femei luxoase care se grăbesc spre teatrele ce chiamă publicul cu sonerii nenumărate. Automobile se opresc brusc, din care coboară „chic“-ul Parisului—e năvală la teatre, cinematografe, casinouri... Apoi strada începe să se liniștească și vezi doară femei care pășesc lin după un trecător negrăbit.

Sânt elegante, resemnate, răbdătoare, căci revin mereu zilnic pe același loc pe care-l iau ca o concesiune și nu permit altela să vie pe terenul ei. Cunosc câteva care de 3 ani sânt mereu pe același loc iar în zilele când se repauzează sânt înlocuite de o colegă, probabil...pentru ca faima străzii să nu fie știrbită!..

L. D. Răducăneanu

ANUL XXIV No. 6349 — 3 LEI EXEMPLARUL — MERCURI 18 IULIE 1928

ABONAMENTE
Lei 1000 pe un an
„ 500 . . „ 6 luni
„ 300 . . . „ 3 luni

OPINIA

ZIAR POLITIC COTIDIAN

ANUNCIURI
se primesc la toate
Agenţiile de Publicitate
şi la
Administraţia ziarului
Iaşi—Str. Gh. Mârzescu 17

UNIVERSITATEA -IAŞI-

DESPRE STABILIZARE

Nu încetase încă bubuitul tunului şi problema economico-financiară, ce-şi făcuse apariţia cu mult înainte, devenea din ce în ce mai ameninţătoare. Au fost în timpul răsboiului şi spirite prevăzătoare, cari atrăgeau atenţiunea asupra ei, şi se îngroziau când vedeau că mergem rău. E drept însă că nici dînşii nu-şi făceau idee exactă, până unde o să se ajungă.

Şi cu toate acestea, ce se putea face atunci?

Marele Moloch, războiul, cerea oameni, cerea bani, cerea produse. Cine era să mai muncească, să producă, să economisască, când răsboiul nimicea totul? Şi nu era un răsboiu mic, localizat oare cum, ci răsboiul general. De aceia criza economică a atins pe cei încăeraţi şi, prin repercusiune, şi pe puţinii, ce au stat de o parte.

După ce lumea s'a mai desmeticit, toţi au făcut planuri de redresare economică. Trebuiau refăcute şi desvoltate aparatele pentru industrii şi agricultură. Dar pentru aceasta era nevoe înainte de orice de credit şi bani. Creditul? Dar cu ce era să-l garantezi, din moment ce tot avutul îţi era distrus? Bani?... dar cum să îi ai la îndămînă şi se fii asigurat de circulaţia lor, nu numai în ţară, unde aceasta se poate impune, dar şi în afară?

O bună bucată de vreme s'a crezut că se va putea reveni la normal. Şi credinţa aceasta avu pe atunci o oare care justificare. Aşa, de exemplu la noi, prin anii 1921-1922, leul valora cam 70 bani.

Deci scăderea nefiind mare se putea crede, că cu oare cari sforţări şi chibzuială se va ajunge la revalorizarea lui. Dar realitatea dezminţea toate pronosticurile. Leul scădea din an în an, ba chiar din lună în lună, până a ajuns la ce e astăzi.

Numărul acelor, ce credeau în revalorizare scădea neîncetat, pe când al acelora cu formula de stabilizare, creştea mereu. Se cere astăzi şi se lucrează la stabilizarea leului. Dar ce însamnă această stabilizare? Fără a ne încurca în teorii, cei mai puţin cunoscător al treburilor, trebue să-şi spună că stabilizarea însamnă *starea pe loc*, întru cât priveşte valoarea leului nostru. Şi cum de vre-o doi ani aproape leul are un curs aproape stabil, nu e mare filosofie să se înţeleagă că ceia ce a durat până acum trebue să meargă şi de acum înainte.

Ni se zice însă; „aşa e, dar e mai bine ca legea să consfinţească aceasta, peutru ca să nu avem surprinderi". Ar însemna că aşa fiind nu se vor mai putea face coaliţiuni, cari să discrediteze leul nostru.

Nu mai discutăm aici chestiunea aceasta. Dar e de văzut că noi prin noi inşine nu putem garanta leului nostru nici 3—4 bani cât valorează aceasta, că trebue să alergăm la Anglia, Franţa, Germania ca să ne ajute întru aceasta. Şi e drept să fie aşa. Noi n'avem alţi lei decât cei de hârtie, bătuţi de Banca Naţională. Că vom avea alţi lei, şi lei de metal, se poate, dar deocamdată ne vom face interesele tot cu lei de aceştia.

Or, dacă ne întoarcem cu privirea îndărăt şi ne întrebăm ce ce înainte de război, pe timpul războiului şi o bucată de vreme după război leul nostru şi-a păstrat valoarea faţă de moneda streină? Răspunsul va fi simplu de tot. In timpul acela increderea în vitalitatea noastră economică stătea neclintită.

Ajunsesem să spunem lumii întregi, că în dosul leului de hârtie, noi nu posedăm la Banca Naţională de cât $^1/_3$ din valoarea lui, iar restul era acoperit cu diferite valori în hârtie, tratate, devize, portofolii scontate etc. Mergeam la sigur înainte şi găsiam util ca în loc să purtăm aur, metal incomod, să ne ducem la Bancă să luăm hârtii. Increderea era mare lucru. Totuşi chiar atunci, când survenia câte o criză Banca cam închidea ghişeurile.

Şi au fost cazuri când s'a cerut autorităţilor judecătoreşti să permită protestarea leului de hârtie: un fel de poliţă cu scadenţa permanentă, dar care la prezintare nu era onorată? Situaţia însă se îndrepta uşor. Mai vindeam devize, mai ceream ajutor Băncii Germane şi altora iar pericolul era îndreptat.

Am perdut tezaurul dela Moscova, ceia ce a contribuit la zdruncinarea creditului nostru.

Am voi să ştim acum, când e vorba de stabilizare, care va fi cota metalică, garanţie a leului de hîrtie, şi de unde îl vom avea.

Stabilizarea chiar decretată prin lege, nu va pune capăt discuţiilor. Aplicarea decretului se va lovi de situaţiuni de fapt, şi asupra ei vor urma discuţiile.

V. I. RADU

„OPINIA" LITERARA ŞI ARTISTICA

Tîrgul căsniciei.

De curând un bulgar şi-a vândut nevasta. Zilele trecute un ungur de lângă Timişoara şi-a cumpărat o soţie cu 50 mii lei. Prin urmare femeia a ajuns un fel de marfă, pe care contimporanii noştri o târguesc lesne şi pur comercial. Ceva mai mult; negoţul recent ne dovedeşte, că ea nu este valorificată nici măcar cât o mobilă de preţ, sau un câne de rasă. Dimpotrivă chiar; o soţie a fost plătită mai puţin, decât un fante ghiftuit de sinecuri cheltueşte într'o noapte cu o cocotă scelerată! Şi exemplele se compensează mereu. Bărbaţii cumpără femeile cu bani; femeile cumpără bărbaţii prin zestre. Alcovul s'a transformat într'un iarmaroc de voluptăţi, iar fericirea conjugală a ajuns o minciună grosolană. Intr'adevăr, evoluăm admirabil!..

i. b.

FAPTE

Teatru nomad.

Un regisor din Londra şi-a anunţat într'o revistă engleză de artă proectul său practic pentru înfiinţarea de teatre nomade. Clădirea acestor teatre se compune din câţiva stâlpi înalţi şi o pânză enormă de cort, în genul circurilor de astăzi. Locurile spectatorilor vor fi dispuse într'un amfiteatru de lemn, care va fi astfel articulat la margini încât se va putea închide şi transporta cu uşurinţă. Deasemenea şi scena, şi garderoba, şi decorurile vor fi construite în aşa mod, că totul se va putea strânge şi împacheta repede şi puţin voluminos. In felul acesta întreg tea-

(Continuarea în pag. IV-a)

ASPECTE

„Krassin"

In jurul expediţiei polare, discuţiile încetează de a avea un caracter pur ştiinţific; anumite cercuri de specialişti ridică acuzaţii deocamdată vagi, se vorbeşte de comisiuni de anchetă şi se lansează unele veşti cari sînt de natură a atinge prestigiul lui Nobile, mai mult decît infrîngerea însăşi pe care a suferit-o generalul italian.

Intr'un viitor, desigur nu tocmai îndepărtat, vom cunoaşte adevărul acestor acuzaţii, vom şti ce a prezidat la pornirea dirijabilului „Italia", vom şti de ce guvernul suedez şi presa suedeză au suspendat dintr'odată orice simpatie pentru echipajul în suferinţă al dirijabilului şi vom şti — mai ales — împrejurările morţii lui Malmgreen, cari par nu tocmai clare...

Un lucru rămîne însă stabilit cu prilejul tragediei italiene dela pol, pornirea spre compasiune a fost unanimă, dorinţa de a salva victimile megalomaniei fasciste pornea sinceră din sufletele tuturor; din graba cu care state în duşmănie au trimis pe cei mai buni marinari şi aviatori să conlucreze în opera de salvare, se puteau trage concluzii cu deosebire interesante şi noi le-am indicat la vreme.

Astăzi voim să subliniem un alt fapt: victoria spărgătorului de ghiaţă „Krassin". O propagandă timpită a încercat zece ani să nege revoluţiei ruse ori ce caracter constructiv, şi să-i facă pe naivi să creadă că desorganizarea cea mai fără sens domneşte peste tot cuprinsul Republicei sovietelor.

Toţi călătorii imparţiali, dela Antonelli şi Rausome până la Duhamel şi Durtain, au încercat să dovedească lumii întregi că Rusia este un vast laborator de experienţe sociale, dar şi o uzină producătoare: adversarii cu orice preţ ai Rusiei nouă, n'au vrut să citească nimic, n'au vrut să admită că sovietele pot face şi altceva execuţii sumare dictate de perioada revoluţionară.

Victoria, pe fiecare zi accentuată, a vasului „Krassin", dovedeşte că Repulica sovietelor are şi alte preocupări decât numai acelea pe cari i le imprumută poliţiile secrete din ţările cari o duşmănesc; epopeea în care participă eroic echipajul de pe bordul vasului „Krassin" epopee în primul rând ştiinţifică, răzbună Rusia de toate calomniile şi o apropie de popoarele cari credeau că au monopolizat civilizaţia.

Gratitudinea şi admiraţia unanimă cari se îndreaptă spre antenele radio-telegrafice ale vaporului „Krassin", emiţătoare de unde cu veşti bune şi liniştitoare, sânt cea mai bună recunoaştere pentru Rusia pe care diplomaţia încăpăţinată nu vrea să o recunoască oficial.

Legenda sovietelor asasine s'a risipit,

G. SPINA

Printre gheţurile polare

Vaporul „Krassin" continuă opera de salvare la pol. Clişeul nostru reprezintă bordul marelui spărgător de gheaţă sovietic şi aripa stângă, unde se află transportat unul dintre avioanele naufragiaţilor.

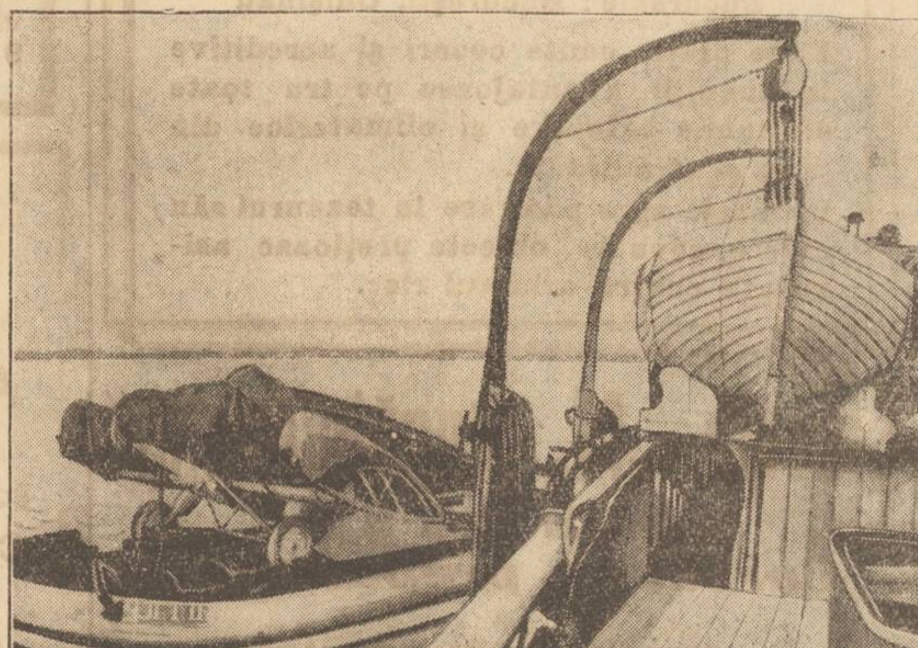

„JOS GUVERNUL!"...

La Sculeni se judecă astăz procesul unor săteni acuzaţi de tulburarea ordinei publice, fiindcă într'un moment de sincer entuziasm au strigat: „Jos guvernul". Conducătorii noştri se lasă din nou atraşi spre eşec de inspiraţia îngustă a jandarmilor zeloşi. Ne amintim cu acest prilej şi de alte acţiuni cu aşa numit caracter subversiv, care n'au avut decât rezultatul dureros pentru guvernanţi, de a dovedi netemeinicia şi graba care provoacă procese serioase. Căci, gîndiţi-vă, astăzi un simplu jandarm te poate transporta în temniţă, fiindcă într'un moment de zgomotoasă convingere ai strigat „jos guvernul", cu aceiaşi tărie şi cu acelaş substrat subversiv cu care strigi adesea pe stradă „Pst, domnule" sau „Birjar, eşti liber?"

Dar parcă întradins conducătorii ţin să-şi eşueze intenţiile. Şi deaceia adevăratul sens compromiţător al banalei exclamaţii „jos guvernul" însoţit de reale urmări nenorocite, nu se cuprinde în iureşul antiguvernamental al sătenilor, ci în procesele intentate nesăbuit împotriva lor. INT.

D. Vukicievici

primul ministru jugoslav, care a prezentat de curând demisia guvernului de sub preşidenţia d-sale.

Din toată lumea

In căutarea lui Amundsen. — Speranţele pentru găsirea lui Amundsen nu s'au spulberat. In special doctorul francez Charcot are convingerea fermă că grupul Amundsen-Guilbaud trăeşte şi că va fi în curînd salvat.

Doctorul Charcot a şi plecat la Tromsoe, iar de acolo intreprinde câteva explorări lângă Spitzberg şi Franz Ioseph. Deasemenea vasele norvegiene fac zilnic noui cercetări. Totuşi toate încercările par zădarnice. Nicăiri n'a fost găsită vre'o urmă a avionului lui Guilbaud. La fel câteva vapoare de vânătoare, explorând împrejurimile din apropierea insulei Urşilor, anunţă că până în prezent n'au descoperit absolut nimic. Prin urmare..

*

Inconjurul lumii. — Renumitul aviator francez Costes a declarat de curând, că peste câteva zile va porni cu avionul său peste Atlantic. Dacă tentativa de a trece oceanul îi va reuşi, pilotul intenţionează să plece apoi dela New-York la San-Francisco, de acolo peste Pacific la Tokio şi din Japonia va reveni în Franţa.

Costes promite să execute acest plan măreţ de înconjur al lumii în 15 zile. Dar întotdeauna omul propune numai!..

*

Diplomat şi boxer. — Din New-York se anunţă că consulul Argentinei la Baltimore, Hector J. Mendez, a apărut pe ring într'un match de box cu un cunoscut şampion american Levy Salmon.

Deşi consulul a dovedit reale aptitudini, totuş el a fost învins de adversarul său redutabil. Ceiace ar dovedi poate că în diplomaţie n'are trecere boxul, iar la box nu se câştigă cu diplomaţia...

In pag. III-a
Ultima Oră

ACTUALITAŢI

Fug fetele!...

Starea morală atât de tulbure a societăţii noastre, nu poate să ne dea rezultate mai bune, de cât acelea pe care le cetim zilnic în coloanele ziarelor.

In ultimul timp mai ales, se observă o succesiune de dispariţii a fetelor dela casa părintească, pentru a consuma voluptatea într'un ungher ascuns, alături de Don Juanul isteţ care le înşală.

Datorită diferitelor împrejurări, fetele au căzut astăzi complect depe treapta cinstită, înpotmolindu-se în nămolul plăcerilor senzuale. Mirajul atrăgător al acestui fel de viaţă, le-a ucis sufletul şi le-a robit simţurile. Dispar de acasă domnişoare,—se întorc mame; poate dintr'un înalt simţ social de a spori natalitatea ţării, pregătindu-i batalionul bastarzilor culeşi de pe străzi.

In sarcina cui se poate arunca această decădere morală,—a fetelor, care se lasă ademenite şi cumpărate cu o sticluţă de parfum şi un pachet de ciocolată? Părinţii sunt poate în parte vinovaţii acestori fapte. Astăzi însă nu li se poate imputa, prea mult, căci existenţa zilnică nu le permite luxul de a-şi educa copila. Singura lor scăpare posibilă apoi nu este decât poliţia, gazetele şi resemnarea. Iată indirect o încurajare a prostituţiei, a vieţii femeilor de stradă

Pentruce să vinzi reputaţia unei vieţi întregi unor clipe de josnice plăceri, de voluptăţi ieftine? Unde mai este acea tainică şi romantică suavitate a tinerelor fete de altădată? In ce colţ nenorocit şi-au îngropat cu atâta dispreţ, inocenţa candidă, care încoronează atât de frumos fruntea unei virgine? Oare e mai înălţător numele de eroină decât acela de gingaşă fecioară?

In această epocă de sentimentalism bolnav, de virtuţi sacrificate pe altarul unor dorinţi deşarte, figura blândă şi nevi-

(Continuarea în pag. 4-a)

STRĂMOŞUL AUTOMOBILU LUI

Pînă zilele trecute abatele Savoir din Montigny (Franţa) se plimba încă într'un automobil vechiu, construit pela 1889. De curînd însă abatele n'a mai fost în stare să călătorească cu acest vehicul, din pricină că era privit pretutindeni cu un amestec de ironie şi curiozitate. In consecinţă abatele Savoir şi-a vîndut automobilul unui muzeu de antichităţi.

Cravata şi gulerul lui Loewenstein

Inainte de a fi victima cunoscutului accident, bancherul Loewenstein a predat servitorului său din avion gulerul, cravata şi un ac de preţ, spunându-i: „Păstrează-le".

Nu se poate şti exact semnificaţia gestului marelui financiar. Unii afirmă că miliardarul, dorind să se sinucidă, l-a îndepărtat pe servitor de lângă dânsul obligându-l să-i ducă în cabină gulerul şi cravata sa. Alţii dimpotrivă cred că Loewenstein, înainte de a muri, a vrut să-i lase acestea servitorului credincios, ca o amintire dela stăpânul său.

Şi astfel acest nou amănunt provoacă alte ipoteze, păreri şi presupuneri!...

„Opinia" primeşte abonamente lunare pentru localităţile balneare şi climaterice.

EXPOZIŢIA ŞCOALEI DE „BELLE-ARTE"

Duminică 15 a. c. s'a închis Expoziţia şcoalei de Bele-Arte şi în scurtul timp ce i s'a sorocit, cu toată lipsa de publicitate a fost totuşi binişor cercetată de numărul celora cari numai din întâmplare a aflat de fiinţa ei.

Lucrările expuse în cuprinsul a două saloane să înţelege că n'au putut fi în marea lor majoritate de cât studii şi prea puţine compoziţii. Aceasta, de altfel, e foarte explicabil, fiindcă compoziţiile aparţin ultimului an şi elevii în ultimul an sînt puţini, aşa că lucrările lor sunt reduse ca număr.

La drept vorbind într'o expoziţie şcolară de fine de an, nu se poate aştepta cineva la cine ştie ce lucrări, dar dat fiind că şcoala de Bele-Arte e o specialitate, fără îndoială că deşteaptă cuiva interesul de a-i urmări activitatea depusă în cursul unui an. Au putut dar vizitatorii, cari îşi dau seama de scopul şcoalei acestia, săt constate că preocuparea în prima linie *e tecnica* şi că în această direcţie profesorii îşi dau toată atenţia, pentru că ea este baza reală în artă şi prozelitul ei fără îndrumarea cuvenită de a ajunge stăpân pe ea, e departe de a deveni artist.

Din punctul acesta de vedere şcoala noastră de Bele-Arte — judecând-o după exemplarele expuse şi anul acesta — satisface scopul fiinţei sale, ba aş putea afirma chiar că se găseşte în fruntea celor similare din ţară.

Negreşit că sunt aşteptări de îndeplinit, dar pe acestea timpul numai şi o practică continuă le va satisface, pentru fie care în parte, când talentul desvoltat şi familiarizarea în totul cu liniile, coloritul şi armonizarea subtilă a celor mai mici nuanţe, vor fi atinse cu abilitatea artistului format.

Perspectiva e bine reprezentată prin câteva bucăţi expuse, cum e de ex. casa d-lui M. Sadoveanu dela Copou, lucrare a d-rei M. Zavodnicu.

Pictura formează partea bogată a acestei expoziţii şi din ea se disting nuduri bine reuşite ca forme şi colorit; se înţelege că nu sunt din cele mai fine ca linii, fiindcă şcoala îşi recrutează modelele cum poate şi din cine poate; dar elevii dovedesc că au simţul artistic şi se achită conştiincios cu execuţia; dintre acestea se remarcă *La bae* de M. Avramescu, nud întors gata de a intra în cadă. Studiul d-lui Grig. Popovici — nud în faţă — nu e lipsit de interes căci de pe scaunul acoperit cu o draperie, având mânile amândouă sprijinite pe scaun şi cu privirea gânditoare, dovedeşte că e un tablou complect, nu numai o simplă execuţie de pe un model oarecare. D-sa mai are un profil de femee blondă,— deasemenea bine reuşit.

Un cap de fetiţă, studiu al d-lui H. Işive (No. 22) e o execuţie reuşită şi face bună im-

(Continuarea în pag. 4-a)

FICAT-RINICHI
STOMAC
BĂSICA
INTESTINE
ARTRITISM

Lithinés du Dr Gustin

Ceo mai eficace băutură pentru toate mesele

Representants Generaux & Depositaires pour la Roumanie
AGENCE GENERALE FRANÇAISE EN ROUMANIE
STR. ROMULUS, 55

E. MARVAN

IN VEDEREA SEZONULUI DE BĂI

BANCA DACIA SOC. ANON. — IAȘI —

Sucursale: București, Chișinău

Face plăți, emite cecuri și acreditive în condiții avantajoase pentru toate stațiunile balneare și climaterice din țară și străinătate.

Primește spre păstrare în tezaurul său cufere, covoare, obiecte prețioase, asigurate contra oricărui risc.

De închiriat

apartament nou, în strada Păcurari 29, vizibil între orele 9—12 dim.

ANEMICI DEBILI

CONSUMAȚI ZILNIC NUMAI

CACAO DE OVĂZ ȘI BOUILLON

Knorr

NEÎNTRECUTE ÎN GUST ȘI EFICACITATE.

LITERATURA: SAM. LÖBL & FIU
BUCUREȘTI, B-d. MARIA 30

BĂILE BUDACHE-CORBON

Jud. Cetatea Albă

Malul Mărei — plajă — Băi nămol —

VILA EUGENIA

fostă Cassian

Camere de închiriat cu 6000 și 4000 lei lunar.

Liceele „M. Kogălniceanu"

DIN IAȘI

Cursul de preparație:

a

examenelor de Bacalaureat

examenelor de *clasa a opta de liceu*

și examenelor de *absolvire a gimnaziului.*

Elevii absolvenți a 7 clase, care vor să treacă în Septembrie examenul de clasa a opta și bacalaureatul, precum și elevii absolvenți a trei clase liceale, care vor să fie declarați absolvenți ai gimnaziului, cât și acei care vor să se înscrie în școlile comerciale superioare de fete sau de băieți cu absolvirea de trei clase de liceu pot urma cursurile de pregătire ce se fac la liceele de fete și băieți „M. Kogălniceanu" din Iași, cursuri ce se predau numai de profesori titulari și dintre cei mai distinși ai liceelor din Iași.

Inscrierile se primesc la Direcțiunile școlilor, în orice zi între orele 10—12.

Pentru **fete** *în str. Căp. Păun No. 8.* | *Pentru* **băieți** *în strada Rosetti No. 8.*

DIRECȚIUNILE

NERVI OBOSIȚI DESNĂDEJDE GRIJĂ

"Post equitem sedet atra cura." -Horațiu.

VITAL SYRUP

TONIC AL SISTEMULUI NERVOS ȘI MUSCULAR

Înrâurirea lui este hotărâtoare și puternică în toate cazurile de slăbiciuni nervoase și trupești, lipsă de voință, descurajare și în toate încercările de oboseală a tuturor organelor fără deosebire.

NEPREȚUIT SLĂBIȚILOR DE DUPĂ BOALĂ

De avut în toate farmaciile și drogheriile din România.

E. MARVAN

† **SICRIE, RACLE** †

de tot felul și cu toate accesoriile lor, nu sunteți obligați a le cumpăra într'un anumit loc, ci le luați unde este **mai eftin cu 40%** și anume.

la SEGALL.

str. I. C. Brătianu 104

Desfacerea totală

a Magazinului de Manufactură și Postavuri

O. C. Drăcșineanu & Comp.

vânzare en-gros — en-detail

cu *prețuri fixe* **foarte reduse**

Str. Ștefan cel Mare No. 21

— Se fac și înlesniri —

LA VECHIUL LOCAL

de distracții,

din str. Uzinei No. 52

amenajat după toate cerințele moderne, vă puteți distra plăcut de la ora 9 seara până la 3 noaptea, admirând *rulări de filme frumoase și distractive.*

Intrarea liberă.

Doctor M. Held

BOLI INTERNE

Sifilis, Genito-urinare

Consultațiuni:

8—11 a. m., 2—5 p. m.

Str. Anastasie Panu 24

(lângă Farmacia Beceanu)

adevăratele pudre de orez"

În cutii de metal

Fleurs d'Amour,

Psyka

PRODUSE RECOMANDATE:

Crème Aména

(cremă grasă)

Crème Delicia „Le Jade"

(cremă ușoară)

ROGER & GALLET

Paris

DE VÂNZARE casele din str. Speranței 8, lângă liceul Internat, având 5 odăi mari, antret, bucătărie, subsol, canalizare, apă, electricitate și grădină cu pomi roditori, 1 bere la vânzare se văd între orele 3 și 6 p. m.

UN LOC, platou frumos la Moara de Vânt în interiorul orașului, zece minute dela Târgu Cucului, având 16 mii metri, se vinde în total sau parcele a 500 m. p. cu două zeci și cinci mii lei parcela. A se adresa strada Speranței No. 8.

DE INCHIRIAT imediat și liber a se ocupa pe ziua de 1 August viitor; apartament compus din 2 camere, verandă, bucătărie, pivniță și magazie de lemne, în str. C. A. Rossetti 47, dinspre pieața palatului administrativ. A se adresa proprietarului, str. Carp No. 1.

DE VÂNZARE una vie circa 15 hect. din care: 3 hect. vie pe rod, 1 hect. pădure, restul livadă, arătură, fânați, imobil, pivniță, etc. A se adresa: Maior G. Zamfirescu Reg. 13 Inf., Căp. I. Pavlov, Cercul Recrutare Iași sau August Zamfirescu, Primăria Iași.

REDESCHIDEREA BISERICEI BARNOVSCHI

Biserica Barnovschi, ctitorie veche a domnitorului Miron Barnovschi și mamei sale Elena, a fost închisă acuma 2 luni de zile, pentru restaurare internă și externă.

Pictura în stil bizantin, a executat-o într'un chip desăvârșit, cunoscutul și apreciatul pictor N. Popovici-Lespezi, profesor la Liceul Național, ajutat de fratele său Grigore Popovici și de maistrul în arta decorativă dl. Iohann Ignateșin al II-lea.

Opera d-lui N. Popovici, va rămâne pentru Iași, ca o dovadă puternică a talentului său.

Subsemnatul ca paroh al acestei biserici, dimpreună cu epitropii: N. Leoreanu, N. Georgescu, Gh. Ștefănescu, și cu tot consiliul parohial, am putut avea mângâerea să vedem împodobită biserica parohială cât se poate de măreț, precum și bis. filială Sf. Lazăr, care era în ruină.

La apelul făcut de subsemnatul prin ziarele locale și în biserică, bunii creștini din orașul Iași și de la țară, au dăruit darul lor cu prisosință, încât în timp de 2 luni, am putut scoate la lumină două biserici așa de vechi.

E o adevărată minune în vremea de azi!

Redeschiderea bis. Barnovschi, se face Duminică 22 Iulie, cu tot fastul cuvenit. Slujba religioasă o va face P. S. Arhiereu Leu, însoțit de preoții Econ. Gh. Chirica, Econ. P. Chirica, Pr. V. Chirica și N. Lungeanu. Bunii creștini sunt invitați a lua parte.

ECON. PETRU CHIRICA

INFORMAȚII

x Cu toate că ploaia este necesară, totuși porumbul se arată frumos. Chiar porumbul doborît de grindină s'a îndreptat frumos.

x D. dr. Vasiliu, inspector sanitar pleacă mâine în inspectarea județului Bălți.

x *Teatrale.* — Excelentul ansamblu de revistă dela „Pomul Verde" continuă cu succes seria reprezentațiilor revistei d-nului ADRIAN PASCU: *„Huțe-Șeli, Huțe-Șeloh"*.

Scenele: „Mitocanul la...pol"; „Găetan și Fofolida", „Safta Pipirig", „Stabil zarea" „Cheta,", „Fabrica de copii în anul 2000" recoltează nenumărate aplauze.

Astă-seară revista se joacă pentru a 5-a oară.

DENTISTUL

Fr. Grünberg

cu Institutul dentar, în

Strada Cuza Vodă No. 1

(vis-a-vis de Farmacia Jelea Halta Sărărie)

Execută toate lucrările de chirurgie și proteză dentară după ultimele cerințe ale științei.

Prețuri modeste

Consult. 9—1 și 2 jum.—7

DOCTOR

Mihai Goldenberg

Dela Facultatea de Medicină din Paris

BOLI INTERNE

STOMAC și INTESTINE

Consult. 9-11 — 3-6

strada Ștefan cel Mare No. 2 (Casele Hirschensohn).

DOCTORUL

R. DAMSKER

str. Ghica-Vodă No. 44-46

MEDICINA INTERNA, SIFILIS și GENITOURINARE tratează prin

DIATHERMIE

Bolile interne, reumatismul, guta, nevralgii, etc.

Bolile urinare și boli de femei

Cons. 8—11 a. m. și 3—7 p. m.

AVOCATUL

H. GHERNER

s'a mutat

în *str. Ștefan cel Mare No. 36*

lângă Banca Grosswald.

INSERTII *)

Un răspuns

al d-lui avocat Camil Gârcineanu

Domnule Director,

D-l Loo-polul Wax avocat pare a-și fi rezumat activitatea profesională în aceia de reporter judiciar accidental al gazetei Dv. și prin surprindere fiindcă nu-mi pot închipui altfel, a parvenit să transmită în coloana unei gazete de educație cetățenească, o infiltrație de calomnie.

La afirmațiunea sa inexactă în ce mă privește și-ar aminti de mine că m-a apărat când-va în apelul unui proces de furt, răspund: O instanță de apel presupune o primă instanță de judecare a pricinei.

Nu voiu fi în viața mea și nu am fost nici odată chemat în fața unei instanțe de judecată să răspund pentru o faptă incorectă.

Procesul de care își amintește D-sa privea pe un bun prieten al meu și se rezuma la o chestie de distrugere, nu de furt, proces în care nu am fost nici martor sau măcar informator. (Prietenul meu era băiat deștept și și-a angajat după cât știu avocați de mâna întâia, cum aș fi eu, nu pe d-sa care s'a oferit singur prietenește.)

Fiind vorba de amintiri, amintirile mele exacte însă despre d-șa se rezumă la două episoade sintetice ale acestei personalități:

1) Atunci când l'am găsit pe scândurile spitalului uitat de D-zeu și de oameni lăcrimând de bucurie că eu și un frate al meu doctor ne-am dus să-l vedem ce face și dacă are nevoie de ceva.

2) Când pledând în fața curții Marțiale, procesul era greu și interesant; achitându-mi clientul printre cei dintâi cari m'au felicitat, alături de membrii comisiei, era și Dl. Wax, prezicându-mi un viitor strălucit în avocatură pentru ca după câteva luni, în care timp succesele și munca îmi cimentau cariera, să fie tot d-sa cel dintîi și ultimul, care să mă calomnieze ca și acum fără alt motiv, cred, de cât că i-așI lua nu pâinea dar halba de la gură.

In ce privește situațiunea mea de avocat e marcată prin o muncă humană și încordată care m'a plasat de mult între profesioniștii corecți și destoinici ai barei sub recunoașterea autorizată a tuturor acelor ce apreciază rolul baroului. Zbuciumul, de care vorbește e firesc și o urmare a lui, e pretinsa altercație cu acest Domn.

Și cum să nu fiu zbuciumat? D. Vax, căruia cunoștințele juridice și disciplina morală nu i-au îngăduit să facă carieră, e consilierul juridic al municipiului, unde există un contencios cu 3—4 avocați tineri, dar avocați.

Cum e posibil?

In clipa în care Primarul cu o parcimonie, bine venită uneori în ale administrației, refuză să închirieze fără licitație, imobilele comunei invalizilor de războiu sub motiv că licitația—contra legei invalizilor și bunului simț—ar aduce câteva zeci de mii lei în casa comunei, acelaș Primar să zvârle cu o prodigalitate de nabab 100000 lei pe an unui feneant care n'are și n'a avut nimic cu Iașul, de cât postul de suplinitor netitrat a unor gimnazii din provincia înfundată sau autor de calambururi în parte fericite — recunosc—a meselor de berărie (Bolta rece regret a dispărut) dublat de un detractor al tuturor bine făcătorilor săi. Tremuriciul-gudurătură al unui delirum tremens sau altă boală de nevoi, mă împedică ca prin focul unei metode eroice să-i purific obrazul și ospitaliera-i barbă.

De suflet nici vorbă. Altă satisfacție, după părerea unor distinși prieteni și juriști, ar fi să-i intentez o reclamație la serviciul sanitar—secția deparazitărei.

Și o voiu face. Distracții de sezon și reclamă reciprocă dar Consilier Juridic, municipiu, calomniator?

Da! da! La Iași.

E pur, si mouve!

Camil Sbuciumeanu

*) Redacția nu răspunde de conținut.

x Mâine dimineață muzica Regimentului 13 Inf. va cânta la Copou între alte bucăți și ouvertura din „Vilhelm Tell" de Rosini— „Aida" și „Ernani" de Verdi, precum și pootpouri din „Voevodul Țiganilor", „Pericola" și alte operete vieneze.

Pentru doctorul Ghelerter

Colegiul Medical al Policlinicei și al Spitalului de copii „Dr. Ghelerter" protestează cu indignare împotriva campaniei de calomnii odioase dusă contra domnului, dr. Ghelerter părintele sufletesc, conducătorul și sfătuitorul celor mulți, nevoiași și suferinzi.

„Noi care cunoaștem cinstea personificată și munca care o depune pentru creiarea celor mai frumoase instituții de asistență socială, îl asigurăm de tot devotamentul și dragostea noastră și-l încredințăm că vom face zid puternic în jurul genialei d-sale personalități iar pentru apărarea demnității sale suntem gata la orice sacrificiu.

Dragoste nemărginită iubitului nostru coleg și profund dispreț pentru calomniatori.

In numele colegiului medical,

Medic Șef,

Dr. D. Frühling

*

— Cercul cultural din localitatea „Ronetti Roman" compus din 600 membri a telegrafiat d-lui dr. Ghelerter la București: Cercul „Ronetti Roman" salută pe cel mai ilustru fiu al lașului dascălul socialismului la noi, apărătorul celor mulți, săraci, slabi, umili, binefăcătorul omenirei, fala judaismului din România, și vă roagă ca să deveniți membru de onoare al cercului nostru, precum v'am ales cu unanimitatea de voturi.

Președinte: *Carol Drimer*

Ofițeri ieșeni DECORAȚI

Prin înalt decret No. 1299 | 928 și No. 1301 | 928 au fost decorați pentru meritele și serviciile aduse armatei următorii ofițeri și reangajați din Regim. 13 infanterie.

1) Cu ordinul *„Coroana Romîniei"* în gradul de comandor: colonel Ionescu Constantin.

2) Cu ordinul *„Corona Romîniei"* în gradul de cavaler: d-nii căpitani: Ohonzky Alexandru, Paul Nerva, Popescu Dumitru, Mihailescu Nicolae, Rășcanu Vasile.

3) Cu medalia *„Serviciul Credincios cl. I"*, d-nii plut-majori: Cântec Const., Coseriu Gavril, Burdea Const., Craiu Const., Apostolescu Mircea, Atanasiu Gh., Drăghici Const., Marcu Vasile, Fântânaru Vasile, Miron Pavel, Cahnită Const., Scurtu Ioan, Tanase Ioan, Mititin Petru, Morariu Ilie, Ștefănescu Ant., Miler I.

4) Cu medalia *„Serv. Credincios cl. II"*: Petrovici N., Țurcanu Andrei, Trantomir St., Petrușca Alex.

5) Cu medalia *„Crucea serv. Credincios cl. II"*, plut-major Pizitia Vasile.

INFORMAȚII

x Mai mulți locuitori ne roagă să aducem la cunoștința autorităților că din cauza neglijenței nisiparilor care sapă niște galerii fără să facă consolidările de rigoare, șoseaua Iași--Holboca este grav amenințată.

In unele părți șoseaua s'a și prăbușit.

x In ziua de 21 Iulie crt. va avea loc la Cotnari (Iași) un bal, dat în scopul mărirei fondului necesar construirea unui mausoleu al eroilor, în acea comună.

Trenul va pleca din Iași spre Cotnari la orele 5,45 seara, și va sosi acolo la orele 8. Pentru întoarcere va fi două trenuri: primul la ora 1 noaptea, iar al doilea la orele 7 dimineață.

x D-nii profesori C. Stamboliu și Aurel Popovici vor preda la Cursul preparator de vară de la școala „Trei-Erarchi".

x Lucrătorul N. Marin dela atelierele c. f. r. din Ungheni, în timp ce facea o baie în Prut, a fost luat de un curent și înecat.

x Pungașul care a sustras azi dimineață în Piața Sf. Spiridon un portofel de piele neagră având bani și acte, să-și reție banii și să depuie portofelul cu actele la Libr. Șaraga între orele 1-3, când prăvălia este închisă printr'un geam stricat al vitrinei.

x Un cotigar al locuitorului Constantin Stejar din Valea Adâncă, mergând pe str. Nicolina, a călcat copilul d-lui Iancu Schwartz din str. Descălecătoarei 27, provocându-i câteva răni

ULTIMA ORA

Extraordinar val de căldură în Europa

Circulaţia în oraşe întreruptă. — Zeci de accidente. Numeroşi morţi şi răniţi

Bucureşti 17. Căldura în capitală a devenit cu totul insuportabilă. Termometrul marca 43,3 grade la soare şi 38 grade la umbră. Spre seară s'a înregistrat 26,4 grade.

*

Budapesta 17. — Valul de căldură este extraordinar. Ieri a fost la umbră 39 grade.

Asemenea călduri nu s'au mai repetat din anul 1892. „Salvarea" a fost silită să intervie, deoarece s'au ivit numeroase cazuri de insolaţie. 24 persoane au căzut în mijlocu străzii şi au fost internate la spital.

*

Viena 17. -- In Austria deasemenea căldura excepţională s'a resimţit pretutindeni.

Ieri şi astăzi termometrul arăta 37 grade la umbră.

Circulaţia pe străzi a fost întreruptă. Băile au fost literalmente asaltate de o lume imensă. 13 persoane s'au înecat.

*

Berlin 17.— In capitala Germaniei căldura a atins maximul. S'a înregistrat ieri 37 grade la umbră şi 39 grade la soare, iar la amează termometrul s'a urcat la 44 grade la soare şi 38 grade la umbră.

Tramvaele tixite de oame i au transportat în afară de oraş peste două milio ne persoane. Trenurile de vilegiatură au fost deasemenea cupate până la ultimul loc.

Acest exod al populaţiei a provocat numeroase accidente. Mult e persoane s'au înecat, făcînd baie. Trei motocicliști au murit. 15 automobiliști sînt grav răniţi.

Hoţii, profitînd de lipsa locuitorilor de acasă, au comis zeci de furturi. 19 case au fost complect devastate.

Răspunsul Angliei

LA PACTUL KELLOG

Londra 17. — Textul răspunsului englez la nota Kellog a fost comunicat dominionurilor.

D. Chamberlain, ministrul de externe, răspunzând unor interpelări în camera comunelor, a declarat că Miercuri va preda ambasadorului american din Londra răspunsul guvernului englez la pactul Kellog împotriva războiului.

In curând textul acestui răspuns va fi publicat.

Alte pregătiri

pentru ajutorarea naufragiaţilor la Pol

Paris 17.—Din Moscova se anunţă că comitetul pentru salvarea naufragiaţilor de la Pol a invitat pe profesorul Samoilovici, comandantul ehnic al vaporului „Krassin", să repare avionul lui Ciunkowski şi să angajeze noui echipe pentru căutarea grupului Amundsen-Guilbaud.

Ravagiile alcoolismului

în Rusia sovietică

Moscova (Ceps). — Intinderea alcoolismului în Rusia sovietică îngrijorează în ultimul timp foarte mult cercurile conducătoare. Conferinţele pentru combaterea alcoolismului continuă în mod intensiv.

La ultima conferinţă, care a avut loc la Moscova, a luat cuvântul în această chestiune comunistul Larin, care a prezentat cifre senzaţionale asupra desvoltării alcoolismului în Rusia, arătând că din tot numărul proletariatului Rusiei sovietice, care se ridică la circa 6 mil. oameni aproape un şi jum. mil. sunt alcoolici.

Fiecare din aceşti alcoolici este cel puţin de trei ori pe an pus la închisoare pentru beţie. In unele întreprinderi băutorii formează 98 la sută din numărul muncitorilor şi funcţionarilor.

Muncitorii din Rusia sovietică cheltuesc anual 7oo mil. pentru alcool.

INFORMAŢII

x Valul de căldură care s'a abătut asupta oraşului nostru, a făcut şi la noi până la prezent două victime.

x Procesul celor 20 de săteni din Sculeni care au venit azi spre judecare în faţa judecătoriei din Sculeni—Iaşi şi despre care vorbim în altă parte a ziarului, a fost amînat.

x *Ucigători de cai.*—Mai mulţi locuitori din cartierul Ciricului s'au plâns poliţiei că de câtva timp o bandă de răufăcători şi-a făcut obiceiul de a tăia gâtul cailor care pasc pe câmpul Ciricului, jupuindu-le apoi şi pielea.

Până în prezent această bandă care înainte cu câteva luni operase în cartierele Moara de Vânt şi în Ţutora—a omorât în felul acesta 25 de cai.

Poliţia a luat măsuri pentru prinderea bandei.

x Poliţia primind un denunţ a făcut o descindere la locuinţa cârciumarului David din str. Morilor. Cârciumarul era acuzat de a fi cumpărat mărfuri provenite din furt. Nu s'a găsit însă nimic.

x Intre obştea Bivolari şi d. Moritz Ştern proprietarul pieţii din acel târg, a izbucnit un conflict, întrucât d. Ştern revendică dreptul de proprietate asupra pieţii.

Au fost sesizate autorităţile.

x Un început de incendiu s'a declarat la fabrica de mobile din str. Sălciilor 2o, proprietatea d-lui M. Haimovici.

Focul a pornit dela un bidon cu benzină şi a fost localizat înainte de a lua proporţii.

x Membrii consiliului comunal dela Tg. Frumos au fost invitaţi la prefectură pe ziua de 28 Iulie crt. pentru a da diferite lămuriri în legătură cu neregulile descoperite în ultimul timp în administraţia numitei comune.

x Inaintea Curţii de Casaţie secţia I a venit cererea de strămutare a instrucţiei celor 25 arestaţi de pe valea Jiului.

Curtea se va pronunţa Mercuri.

x A fost arestat individul Neculai Nicolaescu urmărit pentru un furt comis în capitală.

El a fost înaintat poliţiei din Bucureşti.

x Locuitorii din cartierele Abator şi Copou se plâng că pe aceste călduri caniculare sufăr de o cumplită lipsă de apă.

x Poliţia a arestat pe Nusem Marmovici din Chişinău, cunoscut spărgător şi având a execuata mai multe condamnări.

LIMBA GEOGRAFICĂ ŞI DESCIFRAREA EI

DE

Dr. N. E. IDIERU

Este dintre cărţile şcolare, de ştiinţă, cu deosebire indicată — prin utilitatea cuprinsului ei — să nu lipsească din stocul de cărţi ce se vor decerne ca premii elevilor merituoşi şi în acest an. De aceea, credem oportun să atragem binevoitoarea atenţie şi a Primăriei şi a Autorităţilor şcolare ieşene, asupra astei lucrări.

Ea se găseşte de vânzare la librăria I. V. Ionescu, str. Lăpuşneanu 37 şi la autor, str. C. A. Rosetti 47, pe preţul de numai 30 lei.

Dr. H. Wechsler

Boli interne, Genito-urinare

Sifilis

DIATERMIE

pentru boli urinare, boli de femei, reumatism, nevralgii, migrenă, gută, diabet, boli de stomach etc

Consult: 8-11 a. m. 2-8 p. m.

IAŞI, str. Armeană 4

Spectacole

— Imensele progrese ale ecranului ni le arată programele de azi ale ambelor cinematografe. La Grădina Select şi Sala Sidoli se reprezintă DON JUAN mare şi fastuoasă dramă redând viaţa şi aventurile marelui erou sentimental. 10 acte. In primele roluri John Barymore şi Eztelle Taylor. — Adaos la program: Cel mai mare Match de Box dintre şampionii mondiali *Tunney-Dempsey*. Totul fidel după natură.

***

— La Grădina şi Sala Elisabeta se reprezintă ALRAUNE (Mătrăguna) după romanul Hans Heinz Evers. Paul Wegener, Brigitte Helm, Iwan Petrowitsh, înterpretează rolurile principale. Legenda misterioasei plante serveşte maestrului romanţier-poet pe care brodează magistralul roman care a făcut înconjurul lumei. — Adaos la program: Periculosul zbor peste Atlantic de la Berlin la New-York cu uriaşul avion „Bremen" în care şi-au expus viaţa cei 3 eroi ai aerului: Firtz Maurice, Koehler şi Hühnefeld. Totul exact şi precis după natură.

DE INCHIRIAT două camere mobilate cu intrare separate în str. Lăpuşneanu No. 35 în curte os la Elisée.

ECOURI

— D-na Doctor Suzana Grosi rămâne în localitate lunile Iulie şi August. Consultaţii de la 3—6. Boale de femei-Faceri, Str. Anastasie Panu 45.

— Direcţiunea şcoalei profesionale de fete *„Elena Gh. Mârzescu"* din Iaşi, aduce la cunoştiuţă că, schimbându-se organizaţia şcolei cu începere de la Septembrie 1928 se vor primi şi eleve externe cu plata de 1600 lei anual.

Acele care vor voi să eie dejunul în şcoală vor plăti la cantină o mică taxă care se va fixa ulterior.

— Renumitul atelier artistic de firme *Benedykt Drucker* s'a mutat din strada Gh. Mârzescu în *Strada Lozonschi No. 14*, vis-a-vis de Seminarul Veniamin Costache).

INDIGESTIA

Intovărăşită de

DURERI DE CAP, AMĂREALĂ IN GURĂ, INCĂRCAREA LIMBEI ACREALĂ, ARSURI ŞI AMEŢELI.

Se combate cu cel mai bun

PURGATIV NATURAL

APA MINERALĂ

Breazu

NU OBOSEŞTE ŞI NU DEPRINDE

STOMACUL ŞI INTESTINELE

APA DE BREAZU are efecte salutare în schimburile nutritive ale organismului, asigură buna stare a stomacului, a ficatului şi a rinichilor; reîmprospătează sângele şi contribuind la buna funcţionare a tuturor organelor, menţine sănătatea şi buna dispoziţie.

CEREŢI IN FARMACII ŞI DROGUERII

Doctor A. Dascăl

BOLI de COPII şi INTERNE

VENERICE şi SIFILIS

Tratamentul radical al Blenoragiei acute şi cronice. Injecţiile intravenoase cu Neosalvarsan

Consult. şi tratament:

10—12 a. m. şi 2—8 seara

Iaşi, str. Cuza Vodă 42

(casele Cristofor)

vis-a-vis de Camera de Comerţ

DOCTOR

Sebastian Pineles

medic de spital

Specializat la Paris şi Viena

în boli de copii şi sugaci

RAZE ULTRAVIOLETE

Consult. 2—4 p. m.

str. Gh. Mârzescu 16, etaj

(Casele foste Kessim).

De vânzare

Un loc în cea mai trumoasă poziţie a Tataraşului de circa 1800 m. p, cu pomi fructiferi eventual şi case bune 4 odăi, bucătărie, pivniţă pietruită, cămări, şuri, loc pentru vite, păsări, 2 intrări separate, apă, lumină, tramvai, se închiriază de la primăvară.

Adresaţi str. Călăraşi 18 bis proprietara *Elena C. Creţu*

Inainte de a pleca la băi, nu uitaţi să vă abonaţi la „Opinia".

Mareşalul Pilsudski

nu mai vine în Romînia

Varşovia 17.— Din sursă diplomatică se anunţă că renunţarea mareşalului Pilsudsky la vizita sa în România, se datoreşte în primul rând hotărârei marelui Stat major rus de a executa manevrele armatei roşii la frontiera Poloniei.

Polonia este singurul stat care împreună cu Germania, va participa la aceste manevre.

In consecinţă mareşalul Pilsudschi va rămîne la Varşovia.

In cercurile noastre militare manevrele armatei sovietice sânt privite ca un fapt normal, căruia nu i se atribuie nici o importanţă.

Ancheta dela Pol

Grave învinuiri

împotriva lui Nobile

Berlin 17. — Din Oslo se anunţă că exploratorul Frensen a propus constituirea unui juriu de onoare internaţional, cu scopul de a clarifica definitiv diferite chestiuni în legătură cu naufragiile dela Pol.

Printre alte întrebări, juriul va trebui să răspundă la următoarele :

1) Dacă dirijabilul „Italia", în condiţiunile în care a pornit, era capabil să execute cu succes o expediţie polară.

2) Dacă despărţirea generalului Nobile de tovarăşii săi, — acesta consimţind a fi salvat înaintea celorlalţi, constitue o culpă şi

3) dacă declaraţiile şi lămuririle contradictorii ale generalului Nobile n'au periclitat expediţiile şi opera de salvare.

Un munte uriaş

în prăbuşire

Paris 17.-Muntele Ardini, lângă Bolsano (Elveţia), ameninţă să se prăbuşească.

Masivul uriaş înalt de 2500 m., se mişcă necontenit. Din trupul lui se desfac blocuri enorme, care cad peste locuinţele oamenilor. Toate casele din apropiere au fost evacuate.

Răspândirea broşurii

d-lui Madgearu

Bucureşti 17.—Traducerea în limba engleză a broşurii d-lui Virgil Madgearu a fost terminată la Paris.

Această traducere va fi trimisă la Londra şi tipărită acolo în zece mii exemplare. In urmă, broşura va fi răspândită în Anglia şi în America.

Amnistia în Germania

provoacă revoltă în penitenciare

Berlin 17. — Legea amnistiei a intrat de eri în vigoare. Deţinuţii din diferite penitenciare au provocat tulburări, manifestând sgomotos şi cerând amnistia şi pentru ei.

La penitenciarul „Sonenberg" deţinuţii au declarat greva foamei. Condamnaţii de drept comun manifestează toată ziua şi strigă în cor: „Revoluţie, revoluţie".

La penitenciarul „Brandenburg" 450 deţinuţi se află în greva foamei.

Ministrul justiţiei a dispus stricte măsuri pentru reîntronarea liniştei în penitenciare.

Intrunirea miniştrilor

în Capitală

Bucureşti 17.— Primul ministru d. Vintilă Brăteanu a comunicat tuturor miniştrilor să vie azi în capitală. Comunicarea s'a făcut urgent, pe cale telegrafică şi telefonică.

Se crede că întrunirea aceasta a miniştrilor este în legătură cu consiliul de miniştrii ce va avea loc mâne Miercuri.

Cu acest prilej d. Vintilă Brăteanu va face un larg expozeu asupra mersului tratativelor pentru împrumut şi stabilizare.

PLECAREA

FINANCIARILOR STRAINI

Bucureşti 17. — Aseară d-nul Charles Rist a plecat la Paris. In gară d-sa a fost întovărăşit tot timpul până la plecarea trenului de d-nii: Vintilă Brăteanu, Burileanu, guvernatorul Băncii Naţionale, Oscar Kiriacescu, Bolgest, Chevalier, Victor Antonescn şi alţi înalţi demnitari.

Deasemenea d. Chevalier, reprezintantul Băncii de Paris et Pays-Bas, şi-a anunţat plecarea din Capitală pentru Vineri 20 Iulie crt.

Decorarea

gardienilor dela Ocnele-Mari

Bucureşti 17.—D. Stelian Popescu, ministrul justiţiei, a fost Duminecă la Râmnicu-Vilcea şi a împărţit gardienilor dela penitenciarul Ocnelor-Mari, care au dovedit mult devotament cu prilejul recentei evadări a deţinuţilor, numeroase decoraţii şi premii în valoare de zece mii lei.

Din Grecia

Atena 17. — D. Venizelos a anunţat că Sâmbătă 21 cor. va pleca la Salonic unde va expune programul său de guvernământ.

ORA 3

TRATATIVELE DE IMPRUMUT COMPLECT TERMINATE

Prima tranşă se acordă imediat—Dar stabilizarea se va efectua la toamnă

Bucureşti 17.—D.Vintilă Brătianu a avut azi dimineaţă o nouă consfătuire, la Ministerul de Finanţe, cu d-nii I. G. Duca şi Victor Slăvescu. Apoi primul ministru a plecat la preşedinţia consiliului unde a continuat tratativele cu bancherii străini.

Au mai participat şi d-nii Victor Antonescu, Victor Bădulescu şi Al. Otulescu.

S'au redactat punctele juridice ale convenţiilor de împrumut. S'a hotărât să se acorde prima tranşă a împrumutului.

Se vor semna două convenţii: una privitoare la condiţiile acestei tranşe şi alta cu privire la suma totală a împrumutului.

Până astăseară, atât discuţiile cât şi convenţiile vor fi încheiate.

*

Mâine va avea loc un Consiliu de Miniştri în care se va hotărî data convocării paramentuiui.

Din cercurile guvernamentale s'a comunicat că tratativele cu delegaţii străini sunt complect terminate.

In cursul acestor tratative, guvernul romîn n'a întîmpinat nici o dificu tate. In prezent se poate spune că împrumutul şi stabilizarea sunt fapte împlinite. Totuşi, stabilizarea nu va intra în vigoare decît la toamnă, de oarece până atunci, contractele nu vor putea fi puse în aplicare.

*

D. Duca a fost primit azi dimineaţă în audienţă de Inalta Regenţă cu care a lucrat mai mult timp

Incăerări de stradă în Germania

între comuniști şi poliţie

Berlin 17.—Un grup de comunişti a organizat ieri o mare manifestaţie de stradă.

Cortegiul era formaf din peste 2000 manifestanţi care au pornit spre gara „Silezia" cu scopul de a lua clădirea cu asalt şi de a pune în libertate mai curând pe comuniştii amnistiaţi ce se aflau într'un tren din acea gară.

A intervenit poliţia şi s'a produs o violentă încăerare. Sunt răniţi mai mulţi manifestanţi din care 3, în stare foarte gravă. au fostinternaţi în spifal. Deasemenea, sunt şi 15 poliţişti răniţi.

A murit Giolitti

Roma 17. -- Fostul preşedinte de consiliu, d-nul Giolitti, a murit astă noapte la ora 1, în vrâstă de 86 ani.

In ultimii ani, fiind retras din viaţa politică, Giolitti jucase un rol de frunte in viaţa publică a Italiei timp de peste 40 ani.

STIRI DIN TARA SI STRAINATATE

„OPINIA“
literară şi artistică

(Continuarea din pag. I-a)

trul imaginat de regisorul Wilmers va încăpea într'o cotiugă. Regisorul speră ca în modul proectat să poată introduce arta la sate şi să intreprindă cu uşurinţă turnee lungi în diferite ţări şi ţinuturi. Ce-i drept planul este interesant şi orginal; rămâne de văzut doar când va fi realizat.

Match de ironii.

Este notorie predilecţia scriitorului irlandez Bernard Shaw de a-şi bate joc de interlocutorii săi. De cele mai multe ori talentul şi inteligenţa dramaturgului reuşeşte să-si satisfacă această maliţiozitate. Citeodată însă Shaw este victima propriei sale răutăţi.

Astfel de curând scriitorul, vrând să-şi ironizeze un prietin, îi spuse:

— „Prin urmare n'ai fost la premiera piesei mele. Probabi că în seara ceia ai avut ceva mai nobil de făcut“...

— „Nu, răspunse amicul; nu eram ocupat, dar în schimb mă simţeam tare obosit. Şi deaceia ştiam că am să adorm şi fără teatru“.

Shaw a primit replica cu un surâs acru şi s'a despărţit imediat de prietinul său. Invingătorii nu pot suferi să fie învinşi!..

Diferite ştiri.

— *La Bolonia* (Italia) s'a încercat într'o seară la un teatru să se suprime aplauzele. Experienţa a dat greş; spectacolul a fost sarbăd şi actorii descurajaţi.

— *Un tînăr* în vrîstă de 20 ani, anume Pierre Honoré, a recrutat marele premiu al Romei pentru sculptură. Premiul i-a fost acordat pentru o statuă ce reprezintă un sfînt cerînd pomană.

Amundsen, Loewenstein, Rey.

In Franţa, în special la Paris; actualitatea este extrem de mult speculată în teatru şi literatură. Astfel un tânăr scriitor Albert Dieu a anunţat un roman vast despre Pierre Rey, zugrumătorul de femei din Marsilia. Un alt scriitor lucrează în prezent la o piesă şi la un scenariu de cinematograf, având ca subiect dispariţia misterioasă a bancherului Loewenstein. Iar în magazinele de muzică a apărut o ultimă şansonetă intitulată „Amundsen, reîntoarce-te“. La noi, deasemenea, se scriu zilnic romane despre stabilizare!..

Femeie prudentă.

Scena se petrece într'un restaurant:

— De ce nu mai bei încă un pahar?

— Nu pot, dragă. De cîte ori viu noaptea acasă, nevasta mă obligă să pun un fir de aţă în ac.

Fug fetele!..

(Continuarea din pag. I-a)

novată a unei „Gretchen“ sau „virginie“ rămâne doar ca un simbol al dragostei pure şi adevărate!

O distilare a moravurilor, ar îi poate singurul mijloc de a zăgăzui repetarea acestor slăbiciuni sufleteşti, acestor dispariţii romanţioase de cinematograf, copiate cabotin după o falşă Anna Karenin sau după o Julietă a unui Romeo greşit înţeles. Pentru aceasta însă e nevoie de un alambic enorm şi încăpător, căruia să-i turnăm din belşug tot acest amestec de suflete îmbâcsite cu pofte păgâne şi gânduri murdare pentru a căpăta un suflet nou, proaspăt şi purificat.

Implicit deci se impune o limpezire a sentimentelor şi o primire a moravurilor contemporane. Ceiace desigur nu-i prea uşor!..

Până atunci însă singure urmările dezastruoase ale acestor aventuriere lacome vor servi poate ca exemplu în viitor pentru acele care mai posedă, încă un sâmbure din adevăratul suflet curat şi demn al femeii...

Lilly Goldştein

x Doctorul **Brener**, *specialist mamoş*, boli de femei, consultă dela 2 până la 6 p. m.

Proces politic la Sculeni

Când strigi „Jos guvernul“...
Două zeci săteni judecaţi pentru... tulburarea ordinei publice

In faţa judecătoriei din Sculeni a venit astăzi spre judecare procesul a 20 săteni în frunte cu locuitorul I. Bejenaru acuzaţi de a fi tulburat ordinea publică.

*

Aceşti săteni s'au făcut vinovaţi de a fi manifestat contra guvernului.

Ei au participat la marea adunare naţional-ţărănistă care a avut loc la 18 Martie în Capitală. Cînd s'au întors au fost aşteptaţi de vreo 200 de locuitori cu steaguri şi placarde.

S'a făcut atunci o manifestaţie anti-guvernamentală.

Sătenii au strigat „jos guvernul“.

Atâta a aşteptat şeful postului de jandarmi.

Imediat i-a arestat pe cei 20 săteni şi a împrăştiat manifestanţii.

Intervenind a doua zi d. prof. N. Costăchescu, şeful organizaţiei naţional-ţărăniste, parchetul general a dispus eliberarea celor arestaţi.

*

Lucrurile nu s'au terminat însă aici, căci după „cercetări amănunţite“ cei 20 săteni au fost trimişi în judecată pentru tulburarea ordinei publice.

Ei sunt apăraţi de fruntaşul naţional-ţărănist d. I. Rang.

P.

Impresionanta sinucidere
de la Ospiciul Socola

Autorităţile au fost informate de o impresionantă sinucidere întâmplată la Ospiciul Socola.

In cursul zilei de Vineri a fost internată în Ospiciul Socola, femeia Ioana Brumchi din Codăeşti în etate de 50 ani femeia era bolnavă de pelagră.

Două zile de la internare, Duminica după amează în timp ce gardiencele erau ocupate în altă parte, Ioana Brumchi s'a refugiat în closet.

Aici desbrăcându-se de camaşă a rupt-o în bucăţi şi răsucindo, a făcut din ea o frânghie.

Ioana Brumchi a legat un capăt al frânghiei de gratiile ferestrei closetului, iar din cealaltă parte şi-a făcut un laţ în jurul gâtului.

Lipsa femeei n'a fost observată.

Un ceas mai târziu însă o altă internată intrând în closet, a dat peste sinucigaşă.

La ţipetele bolnavei au sărit gardiencele. Dar era prea târziu. Ioana Brumchi îşi sucombase.

In jurul crimei din str. Sărărie
Noile mărturisiri ale asasinului

Am relatat ieri oribila crimă din str. Sărărie. Se ştie că femeia Aglaia Cristea a fost ucisă de muncitorul Ion Marin, în casa concubinului ei C. Sava din str. Sărărie.

*

Ieri după amiază criminalul a fost înaintat Parchetului unde i s'a luat un lung interogator.

Ion Marin în etate de 42 ani, muncitor în serviciul d-lui dr. Rac viţă din str. I. C. Brătianu a făcut mărturisiri noui, dând relaţii amănunţite asupra celor petrecute.

Mai întâiu criminalul a revenit asupra primei declaraţii şi a arătat că nu poate fi vorba de o crimă din gelozie, căci el n'a trăit în concubinaj cu Aglaia Cristea.

A cunoscut'o în casa lui Const. Sava, lucrător şi el în serviciul d-lui farmacist Racoviţă.

*

Iată ce a declarat Ion Marin asupra împrejurărilor în care s'a produs crima.

Vineri seara s'a dus la locuinţa lui C. Sava din str. Sărărie şi l-a găsit pe acesta cu o rană gravă la cap. Sava i-a spus că Aglaia Cristea i-a dat cu un lemn în cap, pentrucă se îmbătase şi cheltuise banii primiţi pentru lucru.

Lovitura a fost atât de puternică, încât Sava s'a ales cu capul spart şi a doua zi nici nu s'a putut duce la serviciu.

Marin a venit şi Sâmbătă seara la locuinţa lui Sava, după ce îşi luase plata pentru lucru şi avusese grija să treacă pe la câteva cârciumi.

Intr'o complectă stare de ebrietate, el a mustrat'o pe Aglaia pentru ceiace săvârşise.

Aceasta i-a răspuns violent şi atunci Marin înfuriat i-a aplicat numai două palme şi a plecat.

Femeia a încetat din viaţă în zorii zilei.

*

Ori poliţia a fost informată că victima a fost maltratată şi călcată în picioare. Marin bănueşte că după plecarea lui, Aglaia ar mai fi fost bătută şi de Sava.

Criminalul a fost înaintat Cabinetului I Instrucţie care va emite azi mandat de arestare.

REP.

Deţinuţii dela Galata
au încercat să evadeze

Un grup de deţinuţi aflaţi în salonul No. 3 din închisoarea Galata a încercat să evadeze din penitenciar.

Planul le-a fost însă denunţat de un tovarăş. Intre cei care au încercat să evadeze sunt tovarăşii bandei Hăbuc, Leonte şi Schwartzbart, spărgătorii Nichifor Rusu şi Const. Pistol, precum şi mulţi alţii.

Primii doi şi-au şi tăiat laniurile dela picioare cu un fir de traforaş furat din atelierul de închisoare.

De notat că bandiţii au încercat să evadeze prin acelaş mijloc şi pe acelaş loc pe unde a evadat acum 2 ani şi şeful lor Hăbuc.

Ei urmau să se refugieze în Calea Galaţei la una din numeroasele lor gazde din trecut

Intreită crimă
pentru câteva cireşe

In satul Capu-Codrului din judeţul Câmpulung (Bucovina) s'a petrecut o întreită crimă. Flăcăul Ion Dumitru Catargiu a tras cu carabina în cei trei nepoţei ai lui Traian Meletina, Gicheria şi Gheorghe Catargiu, fiindcă aceştia s'au urcat în pomul unchiului lor ca să culeagă cireşe. Victimele au murit imediat. Oribilul criminal n'a fost prins până în prezent.

„Opinia“ primeşte abonamente lunare pentru localităţile balneare şi climaterice.

Pentru bustul lui Ştefan Ionescu

La apelul nostru pentru ridicarea unui bust iubitului STEJĂREL IONESCU au subscris d-nii:

Mircea A. Badareu	*1000*	*Lei*
C. R. Ghiulea	*1000*	„
Jean Hefter	*1000*	„
Fr. Damsker	*1000*	„
Fred Şaraga	*1000*	„
Emil Serghie	*1000*	„
G. Spina	*1000*	„
I. Berg	*1000*	„
L. Paul	*500*	„
Al. Taxier	*500*	„
Radu Ionel	*500*	„
Martin Horovitz-Horia	*500*	„
S. Sorel	*500*	„
S. Arcu	*500*	„
L. Lelyon	*500*	„
O. Fundoianu	*500*	„
D-na dr. Steurman	*300*	„
Pers. technic „Opinia“	*340*	„
Un grup de muncitori	*100*	„
E. Berman	*50*	„
Z. Godell	*50*	„
Dr. Şmilovici-Wratislavius	*1000*	„
Kiva Ornştein	*1000*	„
Victor Munteanu	*1000*	„
M. Miereanu	*600*	„
Jean Melle	*500*	„
Preot F. Bodnărescu	*200*	„
C. S.	*300*	„
George Bunescu-„Complex“	*200*	„

Subscripţia continuă.

I s'a furat nevasta
Cazul unui gospodar din Ungheni

Autorităţile administrative locale au primit o curioasă reclamaţiune de la un gospodar din Ungheni, prin care acesta arată că i s'a furat... Soţia.

*

Duminica trecută, Ioan Mogoşeanu, lucrător în staţia Vasile Lupu, a întârziat la serviciu; şi s'a întors acasă pe la orele 11 seara. Găsind uşa încuiată, el a spart o fereastră şi a intrat în casă, unde a găsit toate lucrurile deranjate; iar soţia lui lipsea din odaie.

Intrebând de vecini, dacă nu ştiu unde îi este soţia, Mogoşanu a fost informat că pe la orele 9 un automobil în care se aflau un soldat şi un elev dela Liceul Militar, s'a oprit în faţa casei şi după puţin timp maşina a plecat.

Mogoşanu s'a reîntors în casă şi în urma cercetărilor făcute, a găsit ca pe lângă soţie, i s'a furat dintr'un dulap suma de 10.000 lei, şi mai multe obiecte de valoare.

*

In reclamaţia sa Ion Mogoşanu, indică mai multe persoane pe care le bănueşte că au pus la cale această afacere.

Autorităţile au deschis o anchetă.

Anchetarea unui magistrat ieşean
Cercetări e d-lui procuror general Coroi

După cum am anunţat la timp în urma unei reclamaţii a d-lui avocat I. Rang, ministrul de justiţie a dispus anchetarea d-lui judecător Gh. Dumitriu, dela Tribunalul secţia II.

*

Cercetările se fac de către d. procuror general Al. Coroi.

Ieri după amiază au fost confruntaţi la parchetul general d-nii judecător Dumitriu şi avocat Rang.

Acesta din urmă nu şi-a retras reclamaţia şi a dat o declaraţie amănunţită asupra incidentului care a avut loc la Tribunal secţia II prezidat de d. Dumitriu cu prilejul judecării procesului conductorului poştal Moraru, care a sustras grupul de jumătate de milion din trenul Bălţi Iaşi.

*

Peutru astăzi au fost citaţi la parchetul general, d-nii avocaţi Petru Pogonat, Matache Georgescu, Ghimpeţeanu, Cron, Roban şi I. Popovici, martorii d-lui Rang.

Ancheta va fi terminată până în două zile după care d. procuror general Coroi, va înainta un raport amănunţit ministerului de justiţie.

Rep.

Spre reînfiinţarea Orchestrei simfonice
De vorbă cu d. N. Teodorescu, directorul conservatorului

La Conservatorul de muzică din localitate, toate lucrările de fine de an s'au terminat, — d. Aurescu se află la Borsec, d. Teodorscu, directorul instituţiei pleacă la Mănăstire, — iar mulţumită d-lui Chirilă, corpul profesoral a primit leafa pe vacanţă.

*

„In afară de învăţământ propriu zis, ce proect nutriţi?

Pun această întrebare d-lui Teodorescu, directorul conservatorului, care, cu multă amabilitate îmi spune:

— „Ne gândim să reînfiinţăm „simfonicul laşului“ dar de astă dată pe baze mai solide. Societatea va cuprinde profesorii conservatorului şi amatorii devotaţi din societatea muzicală ieşană. Nădăjduim în concursul ministerului artelor şi în concursul publicului ieşan. Se prea poate ca chiar în toamna aceasta să aibă loc primul concert simfonic“.

Iniţiativa e foarte lăudabilă— şi să sperăm că va avea succesul dorit.

Dan

Un pungaş de buzunare
de... 9 ani

In iarmarocul dela Tg. Frumos a fost prins Duminica trecută, un pungaş în vrâstă de nouă ani.

El este copilul Gh. Nazarie de loc din Hotin.

Adus la Iaşi, Nazarie a declarat că a fost mai multă vreme în serviciul unui brutar din Botoşani, de unde a fugit pentru că patronul îl bătea deseori.

Micul fugar a hoinărit o zi întreagă prin oraş, iar seara s'a culcat într'un vagon de C. F. R. în gară. Nazaria a coborât din tren la Tg. Frumos, unde neavând ce mânca, a început să fure tot ce-i cădea la îndemână.

La iarmarocul de Duminică din Tg. Frumos el a încercat să sustragă din buzunarul hainei unui sătean, o pungă cu bani; dar a fost prins.

O FETIŢA
călcată de o motocicletă

Piatra Neamtz 17.—Parchetul local a fost informat că pe şos. Zănesti Roznov, căp. C. Aslan din Reg. 5 Art. grea Focşani, pe când trecea cu motocicleta No. 244 B. a călcat pe fetiţa Lucia Căpitanu în etate de 4 ani, fiica cârciumarului Grig. Căpitanu din Zănesti.

Fetiţa, în stare gravă a fost internata în spitalul Roznov.

INFORMAŢII

x **Un trimis al d-lui Vintilă Brătianu a plecat la Constanţa, pentru a-l invita pe d. Titulescu care se află acolo, să vie în Capitală.**

Piaţa Valutară

Leul la Paris a cotat ieri 15,60; la Zurich 3.17.

Devizele în Capitală au notat: Francul francez 6,45; belga belgiană 32,95; francul elveţian 31,70; lira engleză 801; dolarul 164.05; lira italiană 8,63: coroana cehă 4.88; Rentenmark 39,22.

x **O altă fată dispărută.**— Poliţia locală a fost înştiinţată ieri de dispariţia unei alte tinere fete, de astă dată din jud. Vaslui.

Aglaia Bulichi, în etate de 15 ani, a dispărut de la locuinţa părinţilor ei din Bouşori-Vaslui încă de la sfârşitul lunei Mai.

Poliţia face cercetări.

x In urma fraziilor făcute de d-nii dr. C. Tănăsescu, medicul şef al oraşului şi Tirel Zipa, ajutor de primar, a fost închisă brutăria Ţudic Moisă (fostă Rubin) din str. Socola 54, care funcţiona fără autorizaţie şi necorespunzând regulelor higienice.

x Primăria a închis depozitul de ulei al d-lor F. Rorlich şi J. Klein, din str. Nicolina 22, care funcţiona în condiţiuni neregulamentare.

x Scarlatina în oraş e în descreştere,— şi se crede că va merge descrescând.

x D. Petru Cozma din str. Ciurchi 27, a reclamat Brigăzii de Urmărire, că în cursul nopţii răufăcători s'au introdus în locuinţa sa, prin spargerea unui geam şi i-au furat numeroase lucruri de valoare.

Se fac cercetări.

DOCTOR
A. Hoffmann
fost intern al Spitalului Socola
Boli nervoase şi mintale
Boli de nutriţie
Consult. 9-11 a. m.—4-7 p. m.
str. Ştefan cel Mare 13
(Intrarea prin bolta farmaciei Coniver (Pollak)

DOCTOR
Dora Coslowsky
MAMOŞ
de la clinicile din *Paris* şi *Montpellier*
BOLI DE FEMEI, NAŞTERI
Consult. 3—6 p. m.
Strada Cuza Vodă No. 16

Tribunalul Jud. Iaşi secţia III-a

Publicaţie de vânzare

No. 5277 din 13 Iulie 1928

D-na S. Bazali cu consimţământul soţului ei C. Bazali, ambii dom. în Iaşi str. Tăutu No. 8 prin petiţia înreg. la No. 9442 din 1928 a cerut Trib. Iaşi s. III-a să autorize Corpul Portăreilor Iaşi, ca pe baza jurnalului No. 1569 din 22 Mai 1928, a secţiei Tutelare a Trib. Iaşi să facă din nou formele de vânzare prin licitaţie publică, a imobilului dotal proprietatea D-nei S. Bazali situat în Iaşi, str. Tăutu No. 8.

Trib. admiţând cererea prin Jurnalul No. 3333 | 927 a autorizat Corpul Portăreilor de pe lângă Trib. Iaşi, să facă toate formele de vânzare prin licitaţie publică a imobilului dotal propr. D-nei S. Bazali; a cărui descriere conform cu raportul de expertiză aflat la dosarul cauzei este: Imobilul este situat în Iaşi str. Tăutu No. 8 compus din două corpuri din care cel principal este scos în vânzare şi ocupă o suprafaţă de 13.00X 5.60 locuit de proprietară având accesul prin str. Buna Vestire ocupând o suprafaţă zidită de 207.70 m. p. fiind alcătuită din şapte camere, dispuse în jurul unui antreu cu o înălţime liberă de 3.20 m. In faţă spre strada Tăutu de un balcon de lemn aproape complect ruinat din cauza vechimei; iar la colţul din fund spre curte are construit de curând un closet şi o marchiză de lemn, ca anexă mai posedă o pivniţă petruită situată în spatele corpului principal având o lungime de 15 m. cu o lăţime de 1.70 m. şi înaltă de 1.80 m. Imobilul are instalaţie de apă şi în interior, canal comunicând de la closet în canalul public din str. Buna-Vestire, instalaţie electrică şi sonerie, construcţia este de cărămidă masivă pe temelie de piatră acop. cu tablă, înprejmuită cu gard de zaluzele, iar la fund cu gard de scânduri; megieşit la faţă cu str. Tăutu, la fund cu propr. Măgărdiceanu, la dreapta cu str. Buna-Vestire, iar la stânga cu alt imobil tot propr. D-nei Sev. Bazali, acest imobil este rămas ca fond dotal de la defuncta S. Vârlănescu. Imobilul este evaluat de expert la suma de 870.000 lei. Şi la termenul de 2 Iulie 1928 amânându-se vânzarea prin jurnalul No. 4890 | 928 prin petiţia înreg. la No. 25010 din 1928 s'a cerut fixarea unui nou termen, Trib. admiţând cererea a fixat termen la 27 Septembrie 1928.

Se încunoştiinţează că vânzarea şi adjudecarea acestui imobil va avea loc în pretorul Trib. Iaşi s. III-a, în ziua de 27 *Septembrie 1928* ora 13, începându-se licitaţia publică de la suma de 870.000 lei fixată de expert, imobilul are ca sarcină suma de 300.000 lei la Creditul Funciar Urban Iaşi.

Dos. No. 1309 | 927

Preşedinte, M. Eşianu
Portărel, V. Stănescu

Expoziţia şcoalei de „Belle-Arte“

presie, în favoarea executantului.

Compoziţia d-lui C. Agafiţei iesă din comun prin varietatea cuprinsă în cadrul acestui *tablou agricol*. Este perspectivă, colorit credincios şi nuanţă multă, ceiace recomandă frumos pe autor.

Ţiganca de la No. 22, e un studiu al d-lui Z. Simeon ce prezintă foarte mult interes prin caracterizarea tipului şi nuanţa coloritului. Asemenea se impune atenţiei vizitatorului *băiatul de ţigan* al d-rei F. Antonovici foarte reuşit şi expresiv.

Bătrâna de la No. 24 cu broboada pe cap se distinge mult prin blândeţa expresiei ce o prezintă şi coloritul plăcut ce i-a dat autorul acestei bucăţi interesante, dl. C. Covaliu.

Dacă expoziţia aceasta ar fi ţinut încă vre-o câteva zile de sigur că aveau ocazia mulţi să cerceteze şi să'şi facă o idee de progresul şcoalei.

EM. MAN.

ANUL XXIV No. 6350 — 3 LEI EXEMPLARUL — JOI 19 IULIE 1928

ABONAMENTE
Lei 1000 pe un an
„ 500 „ 6 luni
„ 300 „ 3 luni

OPINIA

ZIAR POLITIC COTIDIAN

ANUNCIURI
se primesc la toate Agenţiile de Publicitate şi la Administraţia ziarului
Iaşi—Str. Gh. Mârzescu 17

BIBLIOTECA UNIVERSITĂŢII -IAŞI-

Un jubileu al Romînismului bucovinean

— SEMICENTENARUL „JUNIMEI" —

Pentru ziua Sf. Dumitru (26 X) a. c. soc. stud. rom. „Junimea" din Cernăuţi proectează a serba cu tot fastul aniversarea a 50-a existenţei sale.

Intăia societate studenţească română din Cernăuţi a fost „Arboroasa", înfiinţată la 22. XII 1875, după ce s'a hărăzit Bucovinei, la 100 ani dela răpire universitatea „francisco-iosefină". Viaţa „Arboroasei" a fost însă scurtă, până'n 1877, din cauza cunoscutei telegrame a comitetului către Primăria Iaşi. cu ocazia serbării pe tru Grigore Ghica Vodă, în care telegramă „Societatea junilor români detrunchiaţi de vechea Moldovă, transmite condoleanţele membrilor săi pentru tutorul detrunchiat". Urmarea a fost : „disolvarea „Arboroasei" (acuzată de înaltă tradare), iar comitetul în frunte cu preşed. soc., neuitatul compozitor Ciprian Porumbescu, trimis la închisoare. La înfiinţarea „Arboroasei" a avut un cuvânt însemnat Teodor V. Stefanelli, tânăr magistrat pe atunci, dorind „la noua înfiinţata universitate studenţii români să se închege într'o societate mare, ca să-şi dezvolte sentimentele naţionale, limba strămoşească şi să devie un factor de cultură în viaţa publică".

*

Din cenuşa „Arboroasei" a răsărit „Junimea", această mândră societate care, cu o înaltă conştiinţă, a ţinut sus, zeci de ani înainte de războiu (1914), stindardul avânturilor tinereţei generoase şi al culturii naţionale în Bucovina cea aşa de prime duită din punct de vedere naţional.

„Junimea" s'a constituit în 7 XII 1878 sub preşidenţia întâiului fost preşed. al „Arboroasei" Gherasim Buliga, primind statutul „Arboroasei", imnul ei festiv, alcătuit de Stefanelli, cu muzica de Porumbescu, şi deviza aceleia „Uniţi să fim în cugete, uniţi în Dumnezeu!"

Dela înfiinţare până'n vara lui 1914 (izbucnirea războiului), când a încetat orice activitate („interarma silent musae") şi apoi din 1918 până astăzi „Junimea", cea mai veche soc. stud. rom. a îndeplinit un însemnat rol în viaţa socială a românilor bucovineni, cu o activitate îndrumată în mai multe direcţii.

A grupat în jurul ei pe stud. rom., cari fără directivele acesteia, uşor se puteau înstrăina, „Junimea" cultivând totdeauna cu entuziasm sentimentul naţional. A fi membru al „Junimei"—„Junimean"—era sinonim cu român neprihănit şi mândru a fi român. Membrii ei purtau pe pept ca semn distinctiv panglica tricoloră, din material fin.

Alt teren de manifestare naţională a „Junimei" au fost legăturile sociale întreţinute cu intelectualii români, preoţi, profesori, învăţători, judecători, prin conferinţe, şezători, teatru sau serate. Era vestit balul anual din câşlegile de iarnă, deschis. ca şi orice serată, cu „Hora Junimei", dedicată „Junimei" în 1883 de Const. cav. de Bucheuthal.

De păturile poporului de jos s'a interesat „Junimea" cu multă luare aminte, înfiinţând cabinete de lectură şi bănci populare, pe care teren de pe urmă s'a manifestat îndeosebi Grigori Filimon, fost preşed. al „Junimei", — un apostol al culturii româneşti, reposat de tânăr şi căruia i s'a ridicat recent un monument în locul său natal, Siret.

Cel mai falnic steag naţional, pe tărâm politic, şi care n'a cunoscut compromisuri, l-au desfăşurat pe vremuri, după 1895

Preot. F. Bodnărescu

(Continuare în pag. IV-a)

Actualităţi politice

Se mai poate scrie

Am înregistrat faptul că tribunalul din Galaţi a achitat pe fruntaşul naţional-ţărănist d. Ion Măgură, dat în judecată pentru „uneltiri contra siguranţei Statului" (!) fiindcă scrisese un articol contra guvernului.

Nu importă nici articolul incriminat (care era destul de banal), nici persoana d-lui Măgură (care nu se ridică mai presus de articol). Dar importă faptul că un tribunal a socotit — după lege şi după bunul simţ—că cetăţeanul e liber să scrie articole în care să critice guvernul.

Libertatea aceasta o avem de vre-o 70 de ani; şi acum se părea că am pierdut-o. Tribunalul din Galaţi ne spune însă că o mai avem... cel puţin acolo unde nu-i stare de asediu.

Cocoşul roşu..

...adica împrumutul şi stabilizarea.

Pe ziua de ieri, ştirile erau foarte optimiste. Nu ştim ce se va mai anunţa astăzi. Totul depinde de toanele reporterilor politici. Şi cum bântue acum căldurile extraordinare...

*

Tot în jurul împrumutului şi sub influenţa căldurei, polemica între partide a sporit în violenţă şi a îmbrăcat haina ameninţărilor.

Ziarele naţional-ţărăniste ameninţă guvernul că va fi tras la răspundere pentru hoţiile comise. Iar ziarele liberale răspund că naţional-ţărăniştii vor fi urmăriţi pentru tradare de patrie. Căldură mare!

X.

Din toată lumea

Medicină pe stradă. — Se semnalează din Madrid că o dispoziţie ministerială a instituit echipe oficiale de medici, care dau consultaţiuni şi prescriu reţete în plină stradă.

Ceva mai mult; s'a admis chiar să se facă în pieţe şi mici operaţiuni chirurgicale.

In modul acesta statul spaniol speră să înfrângă epidemiile ce bântue furios acolo şi să vindece populaţia săracă şi fricoasă. Până în prezent s'au înregistrat 14 echipe medicale pentru toate felurile de boli.

Bieţii spanioli!...

*

Courtney perzistă. Aviatorul englez Courtney care a încercat de curînd să treacă Atlanticul dar a fost silit să se reîntoarcă, a declarat că nu renunţă la proectul său.

„Dorinţa de a străbate oceanul — a spus aviatorul — se confundă cu însuşi scopul vieţii mele. Dacă nu voi trece Atlanticul, mă voiu sinucide."

Probabil că la momentul potrivit, Courtney va şti să uite această declaraţie.

*

Un avion uriaş. — Oraşul New-York a comandat un aeroplan într'adevăr de mărime neobicinuită. Este vorba de un avion construit în formă de amfiteatru şi capabil să transporte în văzduh 800 persoane.

Cîţiva ingineri specialişti afirmă că d rijabilul gigantic nu va putea întreprinde cu succes raiduri prea lungi.

Avionul american va costa aproape 500.000 dolari, adecă 80 milioane lei.

*

Primejdia trăsnetului. — Trăsnetul poate face uneori ravagii înspăimîntătoare. Astfel, în localitatea Munecas—Sonia (în Spania) un trăsnet îngrozitor a căzut peste un grup de case şi a incendiat 40 clădiri dintr'o dată. Sunt şi victime omeneşti.

*

Surpriza colecţionarului. Deputatul englez d. Foxcroft, un pasionat colecţionar de obiecte vechi, a cumpărat la licitaţie o cutie artistică pentru ţinut floare de ceai.

Cu mare surprindere, colecţionarul a descoperit în fundul cutiei un schimb de scrisori de dragoste între un bărbat şi o femee, datînd din anii 1863-65. Scrisorile (în număr de 50) sunt scrise în versuri şi alcătuesc un foarte original roman.

„OPINIA" LITERARA ŞI ARTISTICA

38 grade.

Căldura a devenit cu totul copleşitoare. Impotriva ei nu mai pot lupta nici hainele subţiri, nici umbra copacilor, nici şpriţurile răcoritoare. Strada s'a transformat într'un cuptor imens, unde parcă oasele se moaie şi creerul se lichefiază. Pe feţele trecătorilor rari nădusa a se recoltă zădarnic; arşiţa creşte, zăpuşala se întinde.

Un cetăţean, probabil mai evlavios, ar vrea să reînvie costumul biblic al strămoşului legendar. Până la realizare însă, se resemnează cu un pahar de bere rece.

Pe asemenea călduri cuvântul „gheaţă" are un efect miraculos. Ca niciodată soarele ferbinte aduce un rezultat salutar: băile sânt extrem de frecventate. Toată lumea începe să regrete frigul iernii, pe care l-a blestemat acum câteva luni. Şi în dezolarea generală, fiecare ar vrea să naufragieze la Pol. Soluţia e şi utilă, şi la modă.

I. b.

FAPTE

Confuzie.

Accidentele se înregistrează zilnic pe un raport poliţienesc. Acum câtva timp, când d. Mateescu, profesor la Belle-Arte, a fost victima unui uşor accident de automobil, pe buletinul poliţiei se afla scris:

„Maşina cu Nr... a lovit în Peaţa Unirii pe d. Martinescu, profesor la şcoala de *billarde*".

Se vede că pentru sergentul raportor nu este prea mare deosebire între tac şi penel.

Urmaşul lui Verlaine.

Fiul marelui poet francez Verlaine trăeşte astăzi la Paris şi este un simplu taxator la metropolitan.

Urmaşul poetului, un om de vrâstă mijlocie, timid, stângaci...

(Continuarea în pag. 4-a)

VICTIMELE POLARE

Inginerul italian **Ceccioni** din echipajul dirijabilului „Italia", care s'a ales cu un picior fracturat.

SALVATORII

Prof. Samoilovici şi **căpitanul Egge** conducătorii vasului sovietic „Krassin" care îndeplinesc în regiunea polară, admirabila operă de salvare.

Manevre militare ungureşti

la graniţa României

Ziarele ungureşti anunţă că organizaţia „Levente" a tineremei maghiare va face mari demonstraţii sportive la graniţa de răsărit a ţării. In acest scop, primăria Budapestei a înştiinţat instituţiile industriale să acorde congedii de cîte 15 zile tuturor lucrătorilor şi funcţionarilor în etate de la 18 la 30 ani.

Organizaţia „Levente" e subvenţionată de ministerul instrucţiei, ca organizaţie „sportivă". **In realitate, ea alcătueşte armata clandestină a Ungariei fasciste şi a pregătit manevre militare la graniţa României.**

Necazurile unui artist corpolent

CONFESIUNEA LUI PAUL WEGENER

Marele artist german Paul Wegener, într'un interview acordat de curînd, a declarat printre altele:

—„Recunosc fără modestie că sînt un actor de frunte. Totuş cu aceiaşi sinceritate trebue să recunosc că am un vrăjmaş puternic: corpolenţa mea. Sînt roluri de teatru pe care simt că le-aş interpreta de minune, dacă obezitatea nu mi-ar opune o rezistenţă enormă. Deaceia am început să practic tot felul de sporturi şi de predilecţie ciclismul. Toată ziua fac plimbări cu bicicleta; dar pe cît se pare truda mea este zădarnică. După curse capăt o poftă uriaşă şi mănînc voinicească, recompensînd din plin ceiace eventual puteam să pierd în timpul exerciţiilor sportive".

Din acest punct de vedere Wegener este într'adevăr descurajat.

Un hrisov al lui Grigore Ghica Vodă

privitor la Spitalul israelit din Iaşi

Cunoscutul paleograf d. Traian Ichim, ne mai comunică următorul document în legătură cu istoricul Spitalului israelit din Iaşi:

Hrisov gospod

No. 58

1850 *Iulie* 20 *zile*

Din anaforaua ci sfatul cărmuitoriu ni au supus în urmarea jalobilor naţiei izraeliteană din capitalie încredinţându-ne de trebuinţa ce urmează de a li să orândui epitrop pe temeiul alegerei făcute în personalul a 10 neguţitori fruntaşi a aceştii naţii anume: Strul Haim Daniel, Leiba Cana, Moise Idel Vecsler, Naftule Caufman, Solomon Herman, Moisă Herşcu Caner, Simon Şiragher, Simon Leib Şvarţ Iacob Vărojin şi Leibiş Mayer Cofer, Domnia noastră cu părintească îngrijire pentru îmbunătăţirea tuturor claselor de ori ce stare sau proferie încuviinţând propoziţia sfatului, prin acest al Nostru Domnesc Hrisov, întărim pe numiţii, în asămine însărcinare de Epitropi a naţiei după următoarele îndatoriri:

1) Să vor îndeletnici în cărmuirea obşteştilor interesă a naţiei cu ce mai mare chibzuinţă şi iconomie atingătoare de a ei folos şi îmbunătăţire fără însă a fi compitenţi de a judecă şi a hotărâ pricini politiceşti ce s'ar iscă între jidovii de aicea câci aceste în puterea aşăzămintelor ţării atârnă de localile istanţii după a lor fire şi prin urmare ei nu vor pute pretinde vre o leafă sau alt interes de cât numai în vreme dizvălind buna plecare în priinţa naţiei după do-

(Continuarea în pag. 4-a)

ASPECTE

O SCRISOARE A LUI BARBUSSE

Ziarul nostru, prin această coloană în special, a stat întotdeauna împotriva arbitrariului şi teroarei; aici, cu orice risc, am luat apărarea victimelor siguranţei şi am încercat—de câte ori s'a ivit prilejul — să demascăm opera agenţilor provocatori şi să protestăm când justiţia excepţională consacra cu sentinţe nemiloase această operă.

Aproape zece ani, dosarele afacerilor de „complot" au fost răsfoite aici la lumina zilei şi am înfierat activitatea siguranţei şi a jandarmilor aşa cum se cuvenea; şi, logic, am înfierat şi acţiunea infamă şi nedemnă a presei liberale şi în special a ziarului „Universul".

Aici, în coloana aceasta, apărarea libertăţilor cetăţeneşti s'a făcut întreagă şi delicventii politici au găsit un sprijin neprecupeţit în nici o împrejurare: campaniei pentru eliberarea lui Bujor, am adăugat şi noi glasul nostru, pentru schimbarea regimului din închisori am spus şi noi cuvântul de revoltă şi—de câte ori a fost necesar—am denunţat opiniei publice practicele inumane ale poliţiei secrete.

Şi totuşi ne-a venit un reproş. Henri Barbusse, omul marilor acţiuni uimitoare, pe care soarta victimelor teroarei albe din Balcani îl interesează în deosebi, ne trimite o scrisoare din al cărui cuprins extragem următoarele:

„Când, acum cîtva timp, ziarul reacţionar şi fascist „Universul" s'a lăudat că de atunci înainte gazetelor democrate din România nu le va mai păsa de soarta deţinuţilor politici şi se vor mărgini să publice, ca şi dînsul, comunicatele siguranţei, am fost convins că această laudă nu va fi coroborată de fapte. Din nenorocire, de cîtăva vreme, constat cu o stupefacţie crescîndă, că prezicerea „Universului" se realizează şi că presa democratică din România nu mai apără pe deţinuţii politici. Vreau să cred că nu este decît aplicarea sistematică a unei tactici.

„Mai mult de cît oricînd, este necesar — în împrejurările politice şi sociale prin cari trece România— ca opinia publică să intervină pentru apărarea libertăţilor esenţiale; în genere deţinuţii politici sînt încarceraţi în România pentrucă au apărat aceste libertăţi... Cum s'ar putea ca ziarele cari — în virtutea principiului lor conducător — trebue să se împotrivească practicelor teroarei albe să înceteze generoasa lor propagandă în favoarea victimelor acestei terori?

„Ca prieten al poporului român îmi îngădui să scriu această scrisoare în numele „Comitetului de apărare a victimelor teroarei albe din Balcani" directorilor ziarelor democrate din România, pentru a le spune că în Franţa noi avem nădejdea nestrămutată că ei nu vor ceda încercărilor de intimidare ale siguranţei, al cărei organ e „Universul", şi că — mai mult decît oricînd — pentru că represiunea se desfăşoară încă, vor apăra cauza victimelor reacţiunii şi în special esenţiala libertate a presei".

Henri Barbusse a fost indus în eroare; ziariştii, cu adevărat democraţi, n'au încetat o clipă să-şi exprime revolta împotriva teroarei şi au apărat cu îndârjire toate libertăţile violate printre cări şi acea a presei.

Dar pentrucă reproşul vine dela Barbusse, chiar dacă numai în parte justificat, îl primim cu satisfacţie: el este o încurajare pentru noi şi dovada că munca noastră e utilă şi urmărită de acei cari au răspunderea pe umerii lor a întregei lumi în suferinţă. Reproşul lui Barbusse ne răzbună de toţi detractorii şi ne întăreşte în convingerile noastre umanitariste.

G. SPINA

Discuţii Libere

Religia în Învăţământul Secundar

— Dezideratele Sf. Sinod —

Prin ziarul „Universul" cu data de 2 Iulie a. c. S. Sa Arhiereul Grigore Comşa ne aduce la cunoştinţă preocupările şi dezideratele Sf. Sinod în legătură cu actuala reformă a învăţământului secundar, aşa cum au fost stabilite principial. Aceste formulări acceptate în şedinţa Sf. Sinod dela 14 Iunie c. şi pe cari S. Sa Arhiereul Comşa le rezumă, îmi dau iarăşi ocazia să fac unele reflexiuni în privinţa mentalităţii teologice, mai ales că aceasta totdeauna ni se arată deschis, în toată simplitatea sa, chiar atunci când se bazează pe inexactităţi şi contradicţii.

Nu voi împieta de loc aci asupra bunei influenţe pe care morala religioasă o poate exercita asupra maselor populare; acest fapt e verificat de mult. Ceeace se constată însă astăzi e o slăbire a acestei morale, fiindcă în primul rând ea nu e suficient predicată poporului şi apoi, după cum spuneam şi într'un alt articol, predicarea moralei cere şi predicatori serioşi, înzestraţi cu toate calităţile necesare în acest scop. Chiar cărţile sfinte în această privinţă se exprimă în modul următor: „Numai cine *va face* şi va *învăţa* mare se va chema". Ori cei mai mulţi dintre preoţii noştri sunt departe de a întruni această condiţie. Dragostea de viaţă intensă a depărtat pe mulţi de la religie, care e mai mult o pregătire pentru viaţa de dincolo de mormânt. Cauzele scăderii influenţei moralizatoare a religiei trebuesc căutate printre cauzele generale cari au adus slăbirea credinţii.

Credinţa oarbă şi nejustificată nu satisface cerinţele gândirii noastre, ci numai pe ale sentimentului. Religia pare că a înţeles acest lucru şi introduce mereu argumentările raţionale, ca pe nişte preţioase ajutoare, în opera de susţinere şi de răspândire a ei. Aceste argumentări însă nu sunt deplin şi nici corect făcute, aşa încât ele nu pot rezista spiritului critic şi de aceia de cele mai multe ori duc la rezultate cu totul contrare celor urmărite. Scolastica — care e un exemplu viu în această privinţă — a trebuit să decadă atunci când raţiunea a fost prea mult întrebuinţată pentru justificarea dogmelor.

Dar nu mă voi extinde aici, pentru a căuta cari sunt cauzele şi remediile slăbirii credinţii religioase, căci acesta nu e rolul meu. Teologii şi doctorii timpurilor noastre au toată latitudinea s'o facă. Eu mă mărginesc la simple constatări. Teologii însă, după a mea părere, greşesc atunci când îşi închipue că pot reînvia credinţa acolo unde nu este terenul necesar ca acesta să prindă. Şi cursul superior al învăţământului secundar e un teren foarte slab.

Vechiul program de studii, care a funcţionat până în anul acesta, a arătat-o lămurit, mai ales că materia ce se preda, istoria bisericei, era oarecum inofensivă faţă de celelalte cunoştinţe cari se predau. Din dezideratele Sf. Sinod se vede intenţia de a introduce învăţământul religiei în toate clasele cursului secundar. Dar teologii pare că au găsit şi soluţia de rezistenţă: materia de studii, deşi

(Continuare în pag. IV-a)

Rapiditatea sa îngăduie proprietarilor Chevrolet-ului să-şi servească clienţii oricât de depărtaţi şi să-şi facă mereu alţii noui.

Totdeauna pe drum... puternice... rezistente...

Aceste camioane economice sporesc câştigul posesorilor lor.

Transport rapid, — chestiune atât de vitală, când timpul e măsurat, cheltueli de transport reduse, — condiţie esenţială pentru câştiguri în plus... aceasta e ceiace vă trebue.

Pretutindeni constructorii, antreprenorii, comercianţii constată, că întrebuinţând un Chevrolet, îşi fac afacerile mult mai repede, neprimejduind niciodată nici oamenii, nici materialul.

Ei mai constată apoi ceiace s'a dovedit prin experienţe, că Chevrolet-ul poate îndeplini munca a zeci de cai şi că în şease luni îşi plăteşte costul!

Puternicul său motor cu supape în cap, osia dinapoi întărită vă îngăduie să-l încărcaţi la maximum pe drumurile cele mai rele. Arcurile sale solide asigură marfa împotriva stricăciunilor cauzate de zguduituri.

Gândiţi-vă bine la uşurinţa cu care Chevrolet-ul înlătură dificultăţile de transport şi la sporul de afaceri şi de câştig pe care vi-l poate aduce. Cereţi reprezentantului nostru să vă facă o demonstraţie gratuită.

Reprezentant exclusiv pentru România:
LEONIDA & Co. S. A.
BUCUREŞTI — CALEA VICTORIEI, 53
BANCA MOLDOVA — IAŞI

Puternica osie dinapoi a Chevroletului a fost întărită spre a suporta cât mai multă greutate.

VEHICULE COMERCIALE CHEVROLET

ŞASIUL PENTRU CAMIONETA LEI 150.000

Băile BORSEC

Staţiune balneară, climatică de primul rang

Altitudine 900 m. Regiune extra pitorească cu munţi acoperiţi numai din brazi seculari. Băi de acid carbonic şi nămol. — Sosirea prin gara Topliţa Română, sau Piatra Neamţ. — Pentru informaţiuni: SOCIETATEA BĂILE BORŞEC. **Direcţiunea**

Visitaţi

TARGUL de MOSTRE
DIN LIPSCA

26 August— 1 Septembrie 1928

Cea mai avantajoasă piaţă din lume. Mare târg de textile, pielărie, încălţăminte, mărunţişuri, *Jucării, Papetării,* etc. Marele târg *Technic şi Industrial, Construcţiuni, Higiena,* etc.
Vizele consulare gratuite, Reduceri la Căile ferate.

Reduceri la Oteluri şi gazdele particulare. Preţuri avantajoase la restaurante. — Informaţiuni, invitaţiuni, prospecte şi cărţi de legitimaţii la reprezentantul onorific pentru toată Moldova: **Samy Brück**
Iaşi, Bul. Ferdinand No. 9

Lactofermentul Dr. ROBIN

Este salvatorul copiilor şi adulţilor

căci îl vindecă de Dizenterii, Diarea Constipaţii, Intoxicaţii alimentare, Febră tifoidă, de toate celelalte boli intestinale şi Toxi testinale, Prescris de somităţile medicale, este luat cu plăcere fiind de un gust foarte bun. La Farmacii şi Droguerii.
Preţul unui flacon lei 70 în toată ţara.
Laborator şi depozit general
Bucureşti, Calea Moşilor 98.—*Telefon 19/59*
Expediţiuni prin colete poştale în toată ţară

Desfacerea totală

a Magazinului de Manufactură şi Postavuri
O. C. Drăcşineanu & Comp.
vânzare en-gros — en-detail
cu *preţuri fixe* **foarte reduse**
Str. Ştefan cel Mare No. 21
— Se fac şi înlesniri —

DOCTOR IN MEDICINĂ
M. WECHSLER
Specializat în Franţa în
ARTA DENTARĂ
Boli de gură şi de dinţi
Consult. 9-12 şi 2-7 p. m.
IAŞI, Str. Ştefan cel Mare 13
Casele Leon Mayer

† **SICRIE, RACLE** †
de tot felul şi cu toate accesoriile lor, nu sunteţi obligaţi a le cumpăra într'un anumit loc, ci le luaţi unde este **mai eftin cu 40%** şi anume.
la SEGALL
str. I. C. Brătianu 104

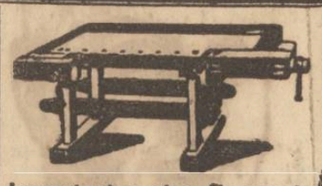

Important pentru En-groşişti
Robert Christel & Comp.
Codlea lângă Braşoş Fabrică de articole de lemn Tejghele pentru tâmplari, Roţi din lemn pentru transmisiuni Scaune de grădină de voiagiu, Scări, Cumpene de apă, Mânere pentru ferestre, etc.
Preţuri reduse:
Reprezentanţi: *Samy Brück* Iaşi, Bulev. Ferdinand No. 9

PIERDUT una chitanţă de rate de lei 175.— eliberată de Soc. Com. Electricitate din Iaşi pentru subscrierea a 5 acţiuni. O declar nulă şi fără valoare în mâinile oricui s'ar găsi.
BERCU IACOB
str. Cost. Negri 52

PERDUT carnetul de student între gara Bârnova şi Izvor. Rog găsitorul a-l aduce la ziar.
IOIL RACHMIL

UN LOC, platou frumos la Moara de Vânt în interiorul oraşului, zece minute dela Târgu Cucului, având 16 mii metri, se vinde în total sau parcele a 500 m. p. cu două zeci şi cinci mii lei parcela. A se adresa strada Speranţei No. 8.

STUDENT SPECIALIST latină, prepară serios elevi(e) pentru corijări examene particulare precum şi pentru bacalaureat. A se adresa la ziar.

DE VÂNZARE casele din str. Speranţei 8, lângă liceul Internat, având 5 odăi mari, antret, bucătărie, subsol, canalizare, apă, electricitate şi grădină cu pomi roditori, libere la vânzare se văd între orele 3 şi 6 p. m.

Activitatea feministă

Prima expoziţie a muncii femeei ELVEŢIENE

O adresă către Asociaţia feministă din Iaşi

Intre 26 Aug. c. şi 30 Sept. va avea loc la Berna prima expoziţie a muncii femeei elveţiene. Orăşence, femei de munte, femei din văile cele mai retrase ale acestei minunate ţări, ca şi cele din vastul ei platou, s'au asociat pentru realizarea acestei opere naturale, care înnalţă prestigiul femeei elveţiene.

Peste 4000 exposante arată lumei produsele activităţei lor în cele 30 pavilioane, cuprinzând 14 categorii:

1) Economia domestică. 2) Agricultura şi grădinăritul. 3) Meşteşuguri. 4) Artele frumoase şi artele aplicate. 5) Industria şi lucrul la domiciliu. 6) Maşini şi produse ce înlesnesc lucrul profesional şi menager al femeei 7) Comerţ, activitatea femeei în conducerea hotelurilor în administraţii.

8) Ştiinţe, literatură, muzică, 9) Educaţie. 10) Activitate socială. 11) Higiena, îngrijirea bolnavilor, sport gimnastică. 12) Viaţa şi munca femeii elveţiene de odinioară. 13) Lucrări de amatori, ornamente. 14) Viaţa şi munca femeilor elveţiene în străinătate.

Inaugurarea expoziţiei „Saffa" se va face în ziua de 25 Aug. cu un cortegiu costumat; deschiderea la 26 Aug. In tot timpul acesta vor avea loc întruniri ale societăţilor femenine şi masculine, demonstraţii practice, conferinţe, reprezentaţii muzicale şi teatrale, serbări.

Comitetul de organizare al expoziţiei „Saffa" a adresat o invitaţie tuturor preşedintelor şi membrelor Asociaţiilor femenine naţionale şi internaţionale.

O astfel de invitaţie a fost adresată şi societăţilor femenine din România prin d-na *Elena C. Meissner* preşedinta „Asociaţiei pentru emanciparea civilă şi politică a femeilor române", pe care o redăm aci:

Doamnelor

Această circulare are scopul de a atrage binevoitoarea dv. atenţie asupra primei expoziţii naţionale elveţiene a muncii feminine „Saffa", ce va avea loc la Berna dela 26 Aug.—30 Sept. c.

Această expoziţie va prezenta lucrările femeei elveţiene, atât în căminul ei cât şi în exercitarea profesiei ei pentru a câştiga aci pânea pentru ai ei, colo în folosul tinerimei, dincolo în serviciul întregei comunităţi. Astfel activitatea sa se va afirma în domeniile cele mai variate: agricultură, arte şi meşteşuguri, educaţie, industrie, ştiinţe, opere sociale.

„Saffa" constitue o foarte mare sforţare pentru femeile unei ţări atât de mici, de aceea sperăm că ea va întâlni simpatia femeilor tuturor naţiunelor.

Ar fi o foarte mare onoare pentru noi, cu ocazia unui voiaj în Elveţia, să ne faceţi plăcerea, a veni să aruncaţi o privire acestei opere colective a femeilor din ţara noastră.

In acest scop Vă facem atente asupra reducerei pe calea ferată, acordată vizitatorilor, începând de la frontiera elveţiană.

Dacă doriţi lămuriri mai complete de cât cele adaose la această circulară, Vă rugăm să binevoiţi a Vă adresa secretariatului expoziţiei „Saffa" Berna Amthausgasse 22.

Congresul internaţional de Desen

Praga (Ceps). — De la 20 Iulie—5 August se va ţine la Praga al VI-lea congres internaţional de desen, educaţie artistică şi arta aplicativă.

Lucrările pregătitoare sunt conduse în Cehoslovacia de un comitet special, în care sunt reprezentate toate organizaţiile culturale.

Participarea străinătăţii va fi foarte desvoltată şi s'au anunţat delegaţi şi din Noua Zelandă Japonia şi India. Fiecare din congresele de până acum a însemnat o schimbare şi un progres în artele aplicative.

Sportul

„Hakoah-Şoimul" 2-2

Duminică 15 Iulie publicul amator de sport al oraşului Podul Iloaiei a avut ocazia să asiste la un interesant Match de Foot-Ball între echipele prime ale cluburilor „Hakoah" Iaşi şi „Şoimul" P.-Iloaiei.

Deşi timpul nefavorabil, jocul începe viu din ambele părţi; chiar în primele momente înaintarea „Hakoahului" condusă cu multă tactică de Simon, marchează prin Ştein primul goal. „Şoimii" profitând de vânt, reuşesc să marcheze 2 goaluri consecutive. Prima repriză se termină cu 2-1 pentru „Şoimul". In repriza II-a „Hakoah" stăpâneşte uşor pe adversari, mulţumindu-se numai a egala. „Şoimii" au prezentat una din formaţiile cele mai bune, posedând elemente din cele mai valoroase.

D-la „Hakoah" s'a remarcat: S. Mayer, Ştein S., L. Goldenberg, Frucht, Fierea şi Sandberg.

Dela „Şoimul": Mihailescu, Buraga, Bolohan şi Mititelu. Arbitru corect.

Cohn C.

x „Tiparul Românesc" a editat Volumul *„Adevăruri ce ne mint"* lucrarea D-lui Frasin-Negreşti, care în cursul lunei Iulie se va găsi la toate librăriile din localitate.

Muzica Reg. 13 Inf.

Ieşenii care din diferite motive nu au putut pleca vara asta la staţiuni balneare sau climaterice au ca singurul loc de refugiu grădina dela Copou, unde au plăcerea de a asculta una dintre cele mai bune muzici militare ale noastre, acea a Reg-tului 13 Infanterie.

Cu un repertoriu clasic cum de mult nu s'a mai auzit în grădina Copoului, această muzică militară a isbutit să satisfacă până şi pe cei mai pretenţioşi şi fini cunoscători ai muzicei.

In fiecare dimineaţă şi seara se execută bucăţi din compozitorii cei mai iluştri.

Astfel ne-a fost dat să auzim zilele acestea Ouvertura celebră din „Wilhelm Tell" a lui Rosini; dificila muzica din „Maritana" a lui Walacce, admirabila „Pique de Dame" a lui France von Soupée şi Bărbierul din Sevilla a lui Rosini.

Duioasele opere ale nemuritorului „Verdi—Traviata-Ernani —Rigoleto—Trovatore şi delicioasa Aida.

Impresionanta muzică din „Faust" a lui Gounod precum şi pretenţiosul Oberon a lui Weber.

Opereta vieneză este frumos interpretată prin poutpouri-urile: Vânzătorul de Păsări, Voevodul Ţiganilor, Fetiţa dulce, Pericola, Fledermaris etc.

Execuţia precum şi interpretarea pe care această muzică militară o dă bucăţilor de mai sus, stârneşte entuziasmul auditorilor care o răsplăteşte prin nesfârşite aplauze.

Este un merit indiscutabil al acestei muzici pentru care felicităm călduros pe d. Comandant al Regimentului care îşi pune tot interesul pentru a menţine şi dezvolta opera regretatu ui Cirillo iniţiatorul acestei muzici.

Cimitirul oraşului Vaslui

Acel cimitir a ajuns o adevărată jale, fără împrejmuire cuviincioasă, fără paznic local, (din cauză că locuinţa acestuia s'a dărâmat din neglijeţă; se distrug monumentele care sunt o podoabă şi se fură ca în codru obiectele de pe morminte.

Ce fac cei în drept? are de gând să ia vre'o măsură contra acestei ruşini?

Ing. D. A. GHEORGHIU
Copou-Iaşi

Inainte de a pleca la băi, nu uitaţi să vă abonaţi la „Opinia".

INFORMAŢII

x Maşina No. 423 condusă de şofeurul Grigoraş Ioan a dat pe str. Lăpuşneanu colţ cu Str. Vasile Conta peste o trăsură cu doi cai condusă de Petru Garainov.

Din fericire nu s'a produs accidente de persoane.

x Au fost prinşi Alexandru Ionescu dispărut dela colonia de muncă Mărcuţa-Bucureşti şi Vieru Nechita, dispărut dela triajul de vagabonzi Chişinău.

x Denunţăm direcţiei regionale P. T. T. pe factorul poştal din secţia Bucşenescu, cu numele Silimon, că nu'şi face datoria conştiincios. Astfel, având o scrisoare recomandată către avocat Em. Em. Manoliu din str. C. A. Rossetti No, 47, din lipsa acestuia de acasă, în loc s'o lase după avizul dat la poştă ca cel în drept s'o ia, a trimis scrisoarea îndărăt la Bucureşti, pricinuind astfel daună serioasă d-lui Manoliu. Ştim că regula e ca o scrisoare să fie păstrată 8 zile la poştăi la dispoziţia adresantului şi să cuvine doar factorului în chestia ca autoritatea superioară să-i aplice sancţiuni.

x Ministerul Instrucţiunei a cerut revizoratului şcolar al judeţului nostru un tablou asupra profesorilor cari au împlinit vârsta de 60 ani, şi trebuesc scoşi la pensie. Tabloul a fost întocmit: în jud. Iaşi sunt numai trei profesori cari au împlinit limita de vârstă pentru a fi scoşi la pensie.

x Duminică 22 Iulie crt. va avea loc o conferinţă activă la Costuleni—Iaşi, sub preşidenţia d-lui subprefect D. Kasian.

x *Bisericeşti.*— In ziua de Vineri Sf. Ilie, va avea loc la Ciurea (Iaşi) sfinţirea biserici restaurate din satul Piciorul Lupului. Această biserică a fost donată de către sătenii din satul Gura Lupului în 1827; iar în 1845 domnitorul M. Sturdza a restaurat-o şi împodobit-o cu picturi murale.

— Preotul Cosma Peru, dela mânăstirea Neamţ, a fost transferat la parohia Râşca (Iaşi).

— Protorincelui L. Lupu a fost numit la biserica Sf. Voevozi din Iaşi.

x Dela imaşul Com. Erbiceni-Iaşi, au fost furaţi trei cai ai sătenilor C. Bunei şi I. Petreanu.

In legătură cu acest furt a fost arestat individul Ion Manole din com. Leţcani (Iaşi).

x Azi dimineaţă a avut loc în Comuna Cornesti din jud. Iaşi inaugurarea şcolei primare care va purta numele „Regele Ferdinand I".

ULTIMA ORA.

O atitudine curioasă a Italiei
în chestia tragediei polare
Italia abandonează pe ceilalţi naufragiaţi ?

Milano 18.—Avionul lui Ciunknovski a fost luat la remorcă de vaporul „Krassin". Toţi cei salvaţi şi care se află pe bordul vaporului, vor fi debarcaţi la Advengbay, de unde vor fi transportaţi la Kingsbay.

Vaporul „Krassin" continuă cercetările.

Cenzura fascistă

Oslo 18.— Ziariştii anunţă că pe bordul vaporului „Citta di Milano" domneşte o vie agitaţie. O parte din echipaj a înaintat comandantului un memoriu, prin care se cere ca preotul italian să fie retrimis în ţară.

Doi operatori de cinematograf sosiţi aici, spun că ziariştii părăsesc Spitzbergul, deoarece nu pot lucra. Staţiunea de telegrafie fără fir de pe vaporul „Citta di Milano" lucrează ea singură transmiţând ştiri la Roma.

Iar acolo telegramele sunt supuse unei severe cenzuri şi sunt retransmise în restul lumii, numai în felul cum convine regimului fascist.

Ziariştii nu pot vorbi cu marinarii, decît cu o învoire specială şi în prezenţa unui ofiţer italian. Nici generalul Nobile nu poate fi văzut.

Italia abandonează pe naufragiaţi ?

Stokholm 18.— Exploratorul Thornberg telegrafiază ministrului suedez de război, că vaporul „Krassin" avea intenţia să continue cercetările pentru salvarea grupurilor Amundsen şi Alessandrini. Dar comandantul vaporului a fost înştiinţat că generalul Nobile a primit o telegramă cum că guvernul italian a hotărît să renunţe la continuarea cercetărilor pentru salvarea celorlalţi naufragiaţi. In consecinţă vaporul „Krassin" se va reîntoarce la vechea lui bază.

Ştirea despre această atitudine a Italiei a produs o impresie neplăcută.

Festivalul Schubert

Viena 18.—Ieri au sosit 30.000 cîntăreţi germani pentru a participa la festivalul Schubert. Pentru astăzi se aşteaptă sosirea altor 36.000 participaţii, cărora li s'au pus la dispoziţie trenuri speciale. Tot ieri au sosit la Viena 600 cîntăreţi din California.

*

Primăria municipiului Viena a confecţionat 300.000 saltele pe care le va aşeza în curţile cazărmilor, pentru găzduirea persoanelor ce vor sosi la Viena cu ocazia festivalurilor Schubert.

In Viena peste tot locul nu vezi decât reclame pentru festival. Incepând de la ţigări, pe mese la restaurante, pe trotuoare învelişurile la farmacii, în tramvae şi trăsuri, peste tot vezi reclama „Festival Schubert".

Din arhiva prefecturii jud. Iaşi
Doouмente interesante de acum 100 ani

Vechea arhivă a Capitalei Moldovei, a zăcut multă vreme în subsolurile Palatului Administrativ, răscolită şi prăfuită, fără ca nimeni să se gândească la trecutul glorios al Iaşului, şi să se îndure să o orânduiască aşa după cum se cuvine.

De abia astăzi în timpul prefectoriatului d-lui Ed. Lăzăreseu, vrafurile de hîrtoage au început să fie executate şi orânduite. Câţi-va funcţionari au fost însărcinaţi cu descurcarea şi aranjarea vrafului de dosare şi de diverse hîrtii aruncate „claie peste grămadă" în subsolul palatului.

*

Prin sumedenia de hârtii mucegăite şi prăfuite, s'au găsit câte-va caete datate de prin anii 1832—36, scrise cu slove vechi, care sunt foarte interesante. Intr'un asemenea caet sunt scrise cu litere chirilice, nişte texte, care par a fi versuri, dar care încă n'au fost descifrate. Ele vor fi supuse cercetărilor unui specialist.

S'a mai găsit un interesant tablou statistic datat din anul 1832, în care se arată situaţiunea birului pe an.

Moldova era împărţită în acele vremuri în judeţele : Suceava, Neamţ, Roman, Bacău, Putna, Tecuciul, Covurluiul, Tutova, Vasluiu, Galaciu, Hera, Dorohoiu, Botoşani, Hârlău, Cârligătura şi Iaşi. Birnicii era împărţiţi în următoarele categorii : locuitori birnici, bejenari, oameni fără căpătâiu, mazâli, ruptaşi, ruptele vistieriei, jidovi uvadari, negustori patentari şi maeştri patentari.

La 1832 exista şi clasa nebirnicilor ; iar din această categorie făceau parte : preoţi, diaconi, dascăli, scutiţi pentru strajă, nevolnici, văduve, vătăjei, slujbaşi voloici şi privilegiaţi.

Venitul anual al fiscului dependeau din toată Moldova se ridica la 1832 la 5,189,525.

*

S'a mai găsit în altă parte un dosar al revizoratului şcolar în care sunt mai multe procese verbale redactate de poetul M. Eminescu care a fost revizor şcolar al oraşelor Iaşi, Fălticeni şi Vaslui.

200 de lucrători în grevă

Incă deacuma 3 săptămâni, lucrătorii făbricei de mobile „Industria Moldovei" au înaintat un memoriu pentru 8 ore de lucru — majorarea de salarii şi alte revendicări de ordin higienic cât şi desfiinţarea acordului.

Tratativele în faţa Inspectoratului local fiind, lucrătorii adunaţi aseară în sala Sindicatului au declarat grevă.

Din 130 de lucrători 125 sunt în grevă.

Astăzi dimineaţă au fost arestaţi 6 delegaţi şi 3 delegate, însă după o deţinere de 5 ore au fost eliberate.

Lucrătorii adunaţi la ora 11 au protestat şi au desemnat o delegaţiune ce se va prezenta dlui Prefect. Spre a protesta contra acestor încercări de intimidare.

Lucrătorii dispun de circa 80000 lei ca fond de rezistenţă, iar cei 150 de lucrători din micele ateliere au hotărât cedarea salarului pe o zi pentru fiecare săptămână de grevă.

*

Cei 80 de lucrători croitori în grevă de 15 zile, în faţa eşuărei tratativelor—au hotărât continuarea ei.

Preşedintele Austriei

Viena. (Ceps).— Cel mai târziu în Decembrie, Parlamentul austriac va trebui să aleagă pe noul preşedinte al Republicei. Deşi partidele politice nu s'au ocupat încă de această chestiune e probabil că ele se vor înţelege pentru a revizui constituţia în sensul că actualul preşedinte Hainisch să poată fi ales şi pentru a treia oară şef al statului.

INFORMAŢII

x Eri noapte, necunoscuţi pătrunzând în locuinţa din Str. Ciurchi 29, prin scoaterea geamurilor, au furat un palton de pluş cu blană şi mai multe haine.

x Poliţia a pus în urmărire pe Eftimie Kapragura perceptorul comunei Lisog jud. Soroca.

Acesta a delapidat suma de 15.000 lei fugind spre Iaşi.

Aici s'a angajat ca simplu lucrător cu ziua.

Incercaţi şi veţi adopta superioara

LAMA DE RAS

a lumei elegante

SOUPLEX

oţel suedez, supra-ascuţită întrebuinţare îndelungată

de vânzare la drogherii, parfumerii şi galanterii.

x In urma unei altercaţii, d. avocat Camil Gârcineanu a fost condus astă noapte la brigada de urmărire pentru a da o declaraţie. Dar acolo d. Gârcineanu a lovit pe comisarul Ionescu. Din această cauză d-sa a fost înaintat parchetului, subt calificarea de ultraj cu lovire.

ECOURI

— *D-na Rodica V. Nestorescu* profesoară de canto la conservator, rămânând pe timpul vacanţei la Iaşi, continuă lecţiunile sale în str. Arcu 12 între orele 9—12 a. m.

— Renumitul atelier artistic de firme *Benedykt Drucker* s'a mutat din strada Gh. Mârzescu în *Strada Lozonschi No. 14*, vis-a-vis de Seminarul Veniamin Costache).

Spectacole

— Marele roman psihologic „ALRAUNE" (Mătrăguna) care s'a răspândit fulgerător pe întreg pământul, a fost transpus pe ecran şi se reprezintă azi la Elisabeta. E cea mai de căpitenie scriere a celebrului autor care se ocupă în această scriere de un subiect cu totul original, neatins încă de nici un gânditor. Paul Wegener interpretează primul rol. — Programul mai cuprinde o actualitate interesantă : Trecerea în zbor a Atlanticului dela Berlin la New-York de către curagioşii aviatori Firtz Maurice, Koehler şi Hühnefeld cu avionul „Bremen" — Fidel după natură.

***

— La Sidoli se reprezintă o dramă bogat înscenată care ne redă viaţa şi aventurile celebrului cavaler „DON JUAN" după biografii şi izvoare autentice. S'au dat proporţii extraordinare în realizarea acestei copo de operă. In primul rol John Barymore.— Programul mai cuprinde ultimul Match mondial *Tunney-Dempsey*, celebri boxeuri— care a avut loc la Washington

Atacţhi şi furtul de blănuri

Bucureşti 18.—Multimilionarul Atacţhi s'a prezintat ieri la cabinetul de instrucţie trib. Ilfov, unde a fost supus unui lung interogatoriu de către judecătorul de instrucţie Roznovanu.

Atacţhi a dat lămuriri în chestia furtului de blănuri şi se speră că vinovaţii toţi vor putea fi descoperiţ.

Amnistie în Cehoslovacia

Praga 18.-Cu prilejul împlinirii a zece ani dela înfiinţarea republicii cehoslovace, se va acorda o largă amnistie politică.

Căldura insuportabilă

La Bucureşti

Bucureşti 18. — Pe ziua de ieri temperatura s'a ridicat la 50,4 grade la soare. Abea seara temperatura a căzut la 27,8 grade.

Institutul meteorologic anunţă că astăzi temperatura va începe să scadă în toată ţara.

La Oradea

Oradea 18. — De trei zile s'a lăsat asupra Oradiei un teribil val de căldură. Lumea părăseşte oraşul şi se duce la malul Crişului. Cum însă Crişul este o apă periculoasă, nu mai pe ziua de ieri s'au înecat patru persoane.

A mai fost şi un caz de insolaţie, al săteanului Al. Kiss, care a căzut din propriu-i căruţă şi a fost strivit de dânsa.

La Berlin

Berlin 18. — Pe ziua de ieri temperatura s'a ridicat la 39 grade la umbră şi 50 grade la soare. In timpul nopţii s'a deslănţuit furtună. Institutul meteorologic anunţă că vine un nou val de căldură.

In Italia

Milano 18.— La Udine temperatura a devenit ieri extraordinară. La Gorizzia termometrul a arătat 40 grade la umbră. Mai multe persoane au murit de insolaţie.

La Novara căldura a ars semănăturile. Se simte şi lipsă de apă, din care cauză ţăranii au început să-şi vândă vitele.

La Budapesta

Budapesta 18.—După căldura neobicinuită, ieri s'a deslănţuit furtuni urmate de ploi. Vechea capelă a cimitirului a fost lovită de trăznet şi incendiată.

La Viena

Viena 18.— Ieri atmosfera s'a răcorit, în urma unei furtuni însoţite de ploaie.

Proectele care vor fi supuse parlamentului
în legătură cu împrumutul extern şi stabilizarea leului.

Bucureşti 18. După ştiri din sursă bună, parlamentul se va întruni la 23 Iulie şi va lucra o singură zi, când va vota următoarele proecte de legi :

1) Legea prin care se autorizează guvernul să încheie împrumutul extern.

2) Legea pentru autorizarea guvernului de a hotărî şi fixa cursul şi data stabilizării monetare;

3) Legea prin care se autorizează Banca Naţională să emită monedă peste suma fixată prin convenţia din Mai 1925. Banca Naţională capătă drept a spori fără limită emisiunea pe bază de acoperire în devize aur.

Prin această lege, adunarea generală a acţionarilor Băncii Naţionale nu mai este urgentă. Această adunare poate avea loc mai târziu.

Un avans de patru miliarde

Ieri după amează au continuat discuţiile atât la ministerul de finanţe, cât şi la Banca Naţională.

Din cercurile guvernamentale se anunţă că ni se acordă un avans de patru miliarde lei asupra împrumutului care va fi realizat la toamnă.

Un caz de bigamie

Bucureşti 18.— Numitul Mendel Bluman şi-a părăsit în America soţia şi zece copii şi a venit la Bucureşti. Aici a găsit de cuviinţă să contracteze o nouă căsătorie, fără să se fi desfăcut de cea veche. După câtva timp noua soţie a aflat adevărul. Mendel Bluman s'a grăbit să fugă din nou în America. In lipsa lui parchetul a deschis acţiune publică pentru bigamie.

x Colonelul Cristea din Botoşani care a încercat săptămâna trecută să se sinucidă a încetat ieri din viaţă.

ORA 3

Preşedintele Obregon al Mexicului
a fost asasinat
Teamă de izbucnirea revoluţiei

Paris 18.-Generalul Obregon, ales de curând preşedinte al Mexicului, a căzut victima unui atentat.

Obregon se afla la un banchet politic, într'un restaurant din oraşul Saint-Angel. Un tânăr în etate de 20 ani s'a apropiat de preşedinte şi i-a dat să se uite la o caricatură apărută într'un ziar.

Pe când generalul privia gazeta, tânărul a scos un revolver şi a descărcat în Obregon cinci gloanţe.

Moartea a fost fulgerătoare.

Tânărul a fost arestat imediat şi supus unui interogatoriu, la care a asistat şi d. Calles, actualul preşedinte în funcţiune.

Asasinul a declarat, că se numeşte Juan, dar a refuzat să explice motivele actului său.

*

In tot Mexicul domneşte o agitaţie extraordinară. Sînt temeri de revoluţie. Corpul preşedintelui a fost transportat într'un loc care se ţine secret.

Generalul Obregon fusese ales de curînd preşedinte şi trebuia să intre în funcţiune la începutul lunei Noembrie, cînd expira mandatul actualului preşedinte Calles.

*

Londra 18.— Din Mexic se anunţă că trupele au fost consemnate în cazărmi, pentru a fi gata să intervie în orice moment. Toate localurile publice au fost închise. In Capitală s'a proclamat starea de asediu şi s'a aplicat cenzura presei.

Ultimile formalităţi
în chestia împrumutului

Bucureşti 18.—La ministerul de finanţe au continuat astăzi tratativele cu bancherii străini:

La prânz d. Vintilă Brătianu a fost primit în audienţă de Inalta Regenţă, căreia i-a adus la cunoştinţă că ultimile aranjamente se mai fac mâne iar poimâne delegaţii strzini părăsesc ţara, deoarece condiţiile sunt încheiate.

Mâine la ora 5 p. m. se întruneşte consiliul de miniştrii.

Groaznic taifun în Indochina

Paris 18. Un taifun de o violenţă extraordinară s'a deslănţuit asupra Indochinei.

Oraşele Tonkin şi Haifong au fost grav avariate, Acoperişurile caselor au fost luate pe sus. Copacii desrădăcinaţi, iar comunicaţiile au fost întrerupte.

In portul Sungtamboc, vaporul „Caplai" a fost aruncat de stânci şi scufundat. 13 oameni s'au înecat. Numeroase alte vase au fost înghiţite de valuri.

Vaporul „Krassin" avariat

Paris 18. — Din Kingsbay se anunţă că spărgătorul de ghiaţă „Krassin" a fost avariat la cârmă.

Vasul se află în reparaţie şi curând îşi va continua cercetările.

Ultimile ştiri sosite afirmă că într'adevăr grupul Amundsen s'ar afla împreună cu grupul Alessandrini.

Căldurile în Capitală

Bucureşti 18.-Astăzi căldura a devenit extraordinară. Termometrul arată la prînz 39 grade la umbră şi 53 grade la soare.

Circulaţia pe străzi este foarte redusă. Asfaltul a început să se topească.

PREPAR serios elevi(e) curs inferior pentru corijări, examene de tranziţie, pentru a absolvi cursul secundar inferior, putând fi înscrişi la şcoalele comerciale superioare, şi admiteri în gimnazii (concurs). Garantez reuşita. Preţuri moderate. Adresaţi Madrisovici str. Albineţ 40 bis.

Renumitul Untdelemn
„FLEMING"
curat pentru salată
cu Lei 45 litrul
la Magazinul de Coloniale
H. A. Herşcovici
Iaşi, str. Capela Armeană 2
lângă Distileria „Delicia

Epitropia Spitalului Israelit
str. Elena Doamna 43
CAUTĂ :
2 portari înşuraţi
1 Gardian
1 Gardiancă
Direcţiunea

România
Corpul Portăreilor Trib. Iaşi
PUBLICAŢIUNE No. 171
Anul 1928, luna Iulie 14

Se publică spre cunoştinţa generală că conform adresei D-lui Jude Ocol II Mixt din Iaşi, No. 13607 | 1928, se va vinde prin licitaţie publică în ziua de 26 Iulie 1928, ora 3 p. m., averea mobilă sequestrată cu procesul verbal No. 1487 | 928 de la Grigore Popescu la pretenţia Băncei Neamului S. A. din Iaşi, avere compusă din : 1 şifonieră, 1 garderob, 1 biurou, 1 masă.

Vânzarea se va face în Iaşi, strada Păcurari No. 155, domiciliul debitorului pe bani gata şi în asistenţa comisarului respectiv.

Şef Portărel, Gh. D. Sava
Secretar, Munteanu

Dr. Marcu Caufman
BOLI INTERNE
VENERICE ŞI SIFILIS
Consult. zilnic 2—8 p. m.
Iaşi, str. Palat 52

„Opinia" primeşte abonamente lunare pentru localităţile balneare şi climaterice.

ŞTIRI DIN ŢARĂ ŞI STRAINĂTATE

Un jubileu
al Românismului bucovinean
Semicentenarul „Junimei"

(Continuarea din pag. I-a)

neuitaţii Dr. G. Popovici, fost membru de mare valoare şi preş-d. al „Junimei", şi Dr. I. Flondor, pe care-l va pomeni de-apururi românismul Unirei din 1918. Geoge Popovici, fiul marelui profesor de teologie şi preot Eusebin Popovici, un strălucit talent şi o figură de înfăţişare impunătoare, fusese ales, în luptă aprigă şi de cea mai crudă conştiinţă românească, deputat în parlamentul din Viena.

E memorabilă cuvântarea lui G. Popovici în delegaţiunile — o emanaţie a parlamentului şi a casei seniorlor (Herrenhaus) din Viena şi a parlamentului şi a casei magnaţilor din Budapesta — ţinute la Budapesta, (într'un an Delegaţiunile se întruneau la Viena. În altul la Budapesta, punând la cale trebile comune ale monarhiei dualiste: politică externă, armată, finanţe), cuvântare care a avut de temă asuprirea românilor ardeleni de unguri şi ţinută cu atâta talent, încât a făcut o mare impresie chiar asupra ungurilor trufaşi. Dar parlamentul austriac s'a dizolvat curând după aceasta, iar guvernul i-a pus intransigentului G. Popovic toate pedicile, pentru a nu se mai alege. Socotesc o datorie chiar a „Junimei", a eterniza figura lui George Popovici, care a concretizat conştiinţa şi mândria naţională în mod sublim, într'un fel cumva evocator posterităţii.

În numărul următor voi spune câteva cuvinte despre legăturile determinate de „Junimea" între Bucovina şi fruntaşii vieţii intelectuale din Regatul liber.

Preot F. Bodnărescu

„OPINIA"
literară şi artistică
(Continuarea din pag. I-a)

ciu şi cu o inteligenţă extrem de mediocră, cu prilejul comemorării tatălui său, a depus pe mormântul părintelui o jerbă de flori. Printre ceilalţi asistenţi eleganţi şi nobili, fiul lui Verlaine s'a simţit jenat şi umilit.

Intre tată şi fiu.

Tatăl marelui scriitor Maeterlinck a declarat cândva unor prietini.

„Am auzit şi eu că fiul meu este un scriitor de frunte şi că până în prezent a tipărit numeroase volume bine primite de critică şi public. Totuş vă afirm cu toată sinceritatea că eu personal n'am citit nicio lucrare a fiului meu".

Într'adevăr, un tată curios.

Diferite ştiri

— *Câteva caete* inedite cuprinzând compoziţii şi motive de folclor ale marelui compozitor rus Tchaikovsky, au fost descoperite de curând la Moscova.

— *„Fratele păgân"*, piesa d-lui N. Iorga, va fi jucată în viitoarea stagiune a Teatrului Naţional din Capitală.

— *G. de Porto-Riche*, cunoscutul dramaturg francez, a anunţat că va întreprinde un lung voiaj în Orientul Europei. Printre alte ţări *orientale*, scriitorul va vizita şi România.

— „Simfonia dragostei" aşa se intitulează ultimul film romînesc, lucrat şi terminat de curând de casa cinematografică „Soremar".

Preoiziune.

Pe un raport medical întocmit de un medic oficial se putea citi această diagnoză precisă:

„Victima prezintă şase răni; *din fericire* însă numai una este mortală".

Piaţa Valutară

Leul la Paris a cotat ieri 15,60; la Zurich 3.17.

Devizele în Capitală au notat:

Francul francez 6,45; *belga belgiană* 22,95; *francul elveţian* 31,70; *lira engleză* 802; *dolarul* 164.25; *lira italiană* 8,63: *coroana cehă* 4.88; *Rentenmark* 39,22.

Valul de căldură
FACE RAVAGII IN JUD. IAŞI
Seceta. — Cazuri de insolaţie. — O procesiune pentru ploaie.

Un val de căldură s'a abătut ieri asupra judeţului nostru, făcând ravagii.

În mare parte iarba de pe imaşuri a fost uscată; iar vitele nu mai au ce paşte.

Ciobanii au pornit cu turmele în judeţele vecine, deoarece oile mor de foame.

2 cazuri de insolaţie

Pe ziua de ieri s'au înregistrat în judeţul nostru, două cazuri de insolaţie.

Săteanul V. Gavriloae din com. Bucium-Iaşi, a plecat ieri la amiază, spre Tg. Frumos. Pe drum, din cauza căldurei, săteanul a leşinat, şi apoi a încetat din viaţă.

Un alt caz de insolaţie s'a întâmplat în com. Bosia-Iaşi: femeia Ilinca Usatine, a fost găsită moartă în marginea şoselei.

În urma cercetărilor făcute, s'a stabilit că ea a sucombat din cauza căldurei.

Procesiune pentru ploaie

Mai mulţi săteni au anunţat Mitropolia că valul de căldură care s'a abătut asupra judeţului nostru, a făcut un adevărat pîrjol.

Porumbul a început să se usuce; iar dacă lipsa de ploaie va mai dura încă o săptămînă, sătenii nu vor avea mămăligă.

În faţa acestei situaţiuni Mitropolia a hotărât ca în ziua de Vineri Sf. Ilie să se scoată moaştele Sf. Paraschiva, în curtea Mitropoliei şi să se facă o procesiune pentru ploaie.

Serviciul religios va fi oficiat de către P. S. S. Arhiereul Grigore, înconjurat de un sobor de preoţi.

UN HRISOV
al lui Grigore Ghica Vodă
privitor la Spitalul israelit din Iaşi

(Continuare din pag. I-a)

rinţa cârmuirei vor câştiga recunoştinţa guvernului.

2-le. Epitropii nu vor fi în dreptate a împovora pe naţie cu vre o dare dela sine închipuită supt nici un fel de propunere, afară de acele hotărâte de ocârmuire sau pe cât aceasta ar mai încuviinţa după împregiurări de trebuinţi neapărate ce s'ar prileji.

3-le. Dacă spre binele publicului naţiei s'ar cere de către ocârmuire vre o socoteală de venituri şi cheltuieli dela numiţii Epitropi sa fie datori a da fără nici o îngâimare sau împrotivire.

4). Pentru veniturile şi cheltuelile câte au fost până acum în dispoziţia foştilor Epitropi, sunt îndatoriţi a cere şi a lua dela aceia lămurite sămi pe care le va supune în observaţia vel Logofătului treburilor din lăuntru spre a să cunoaşte apoi capitalul ce întră pe sama şi răspunderea noilor Epitropi din care urmează a să întâmpina cele de nevoie a le naţiei precum ţinere în bună stare a spitalului evreesc, a şcolilor şi altele.

5). Vor privighe ca rânduitul ce va fi numit de cârmuire pentru ţinere mitricilor să se sirguiască a le pregăti pi tot anul regulat după formulariul ce se va da care mitrici adiverite de Epitropi să le pridstavlisască locului compitent.

6). Vor stărui cu tot dinadinsul în toată vreme prin înţălegere cu Poliţia dela care va cere lesnire cuvenită să să descopere vagabonzii ci să vor oploşi în cuprinsul Căpitaliei pentru care vor înştiinţa pe Departamentul din lăuntru ca să iee măsurile potrivite cu aşăzământul în acest caz.

7) În cât privesc dările naţiei către hazneaua Statului, sunt datori a priveghe ca să unelteaască de către careva abuzuri asupritoare poporului evreesc.

8) Cutia milelor naţiei evreeşti numită taxia mică, să va păstra de către doi din fruntaşii epitropiei anume d-lor Strul Haim Daniil, şi Leiba Caane, iar împărţirea banilor în ajutorul saracilor după obiceiul naţiei se va face de acum înainte supt cea mai strictă bagare de seamă şi dreaptă cumpănire. Asămine bani însă să vor răspunde la cutie de către acei îndatoriţi cu adunarea lor la începutul fiecărue luni nesmintit.

Întrucât să atinge de cârmuirea intereselor naţiei compitenţa lor, vor fi supuşi praviliilor locale fără a să puté ocroti în asămuire supt orice cuvânt de vre-o streină protecsie de care ar atârna.

Aceste regule se vor păzi cu toată scumpătatea fără vre-o abatere pentru care departamentul din lăuntru va pune la cale de a se da în ştirea naţiei evreeşti că şi ea să să supună ascultării reprezentaţiilor ei, atât în cele privitoare la interesul comun al obştiei izraelitene cât şi la împlinirea poroncilor ocârmuirei. *S-au scris hrisovul acesta în oraşul Eşii în al doilea an Domniei noastre şi s'au întărit cu iscălitura şi punerea peceţii.*

Grigorie Ghica Voevod

Transcris de *Traian Ichim*

Crima unor banditi

În localitatea Budeşti, lângă Chişinău, a fost asasinat cunoscutul bogătaş Marcoti Casimir de către doi banditi rămaşi necunoscuţi.

Hoţii au furat o însemnată sumă de bani, rănind grav şi pe fiul de opt ani al bogătaşului, care a vrut să dea alarma.

Pentru bustul LUI Ştefan Ionescu

La apelul nostru pentru ridicarea unui bust iubitului

STEJĂREL IONESCU

au subscris d-nii:

Mircea A. Badareu	*1000*	*Le*
C. R. Ghiulea	*1000*	„
Jean Hefter	*1000*	„
Fr. Damsker	*1000*	„
Fred Şaraga	*1000*	„
Emil Serghie	*1000*	„
G. Spina	*1000*	„
I. Berg	*1000*	„
L. Paul	*500*	„
Al. Taxier	*500*	„
Radu Ionel	*500*	„
Martin Horovitz-Horia	*500*	„
S. Sorel	*500*	„
S. Arcu	*500*	„
L. Lelyon	*500*	„
O. Fundoianu	*500*	„
D-na dr. Steurman	*300*	„
Pers. technic „Opinia"	*340*	„
Un grup de muncitori	*100*	„
E. Berman	*50*	„
Z. Godeil	*50*	„
Dr. Şmilovici-Wratislavius	*1000*	„
Kiva Ornştein	*1000*	„
Victor Munteanu	*1000*	„
M. Miereanu	*600*	„
Jean Melle	*500*	„
Preot F. Bodnărescu	*200*	„
C. S.	*300*	„
George Bunescu-„Complex"	*200*	„
D. N. E. Idieru	*200*	„

Subscripţia continuă.

Un elev al şcoalei Politechnice
din Bucureşti
înecat în Siret la Paşcani

Paşcani 18.— Studentul Zubovschi Sergre elev anul IV al şcoalei Politechnice din Bucureşti, în timp ce făsea baie în Siret — împreună cu studenţi Marcov Alex. Harasim Gh. şi Niţescu I.—a fost luat de curentul apei şi neştiind a înnota a fost târât în adânc înnecându-se la punctul numit „Dig" de lângă pompa ce alimentează cu apă serviciile c. f. r. din staţia Paşcani.

Numitul este de loc din Chişinău str. Cuza Vodă 43 şi venise în Paşcani în ziua de 14—fiind trimis trimis spre a face practică cerută de regulamentul şcoalei în atelierele c. f. r. din localitate.

Nenorocirea aceasta a impresionat adânc populaţia oraşului nostru.

Până în prezent cadavrul său nu a putut fi pescuit.

Întrucât în acest punct se întâmplă foarte dese nenorocir, ar fi de dorit ca autorităţile în drept să ia măsuri spre a se opri de a se face baie în acest loc.

Emil

x Dela institutul de leproşi Hârgeanca (Ismail) au evadat zece bolnavi. Cum lepra este contagioasă, fuga bolnavilor constitue un pericol.

In jurul crimei din Fălticeni

Fălticeni. — In legătură cu fioroasa crimă din localitate—a cărei victimă a căzut elevul de liceu Gh. Osadeţi — Parchetul a făcut o descindere la locuinţa pedagogului şcoalei normale din localitate, d. Ghemu.

Descinderea n'a dat nici un rezultat.

In cursul nopţei de eri s'a făcut o razie prin tot oraşul, dar iarăş fără rezultat.

Noui tipuri de vagoane
pe căile ferate poloneze

Varşovia.— In timpul cel mai apropiat vor fi puse în funcţiune pe liniile ferate poloneze, noui tipuri de vagoane cl, I—II şi III. Aceste noui vagoane sunt instruite exclusiv din metal, parte superioară fiind din aluminium. Vagoanele sunt modern amenajate, au apă caldă şi rece, o farmacie şi sunt prevăzute cu mijloace pentru fixarea bagajelor, cari asigură împotriva furturilor, etc. Vagoanele cl. III nu sunt despărţite în cupeuri; formează o singură sală cu un larg pasaj de trecere în mijloc.

Instrucţia în afacerea neregulilor silvice din Basarabia
Audierea martorilor

Instrucţia în afacerea marilor fraude cu pădurile din Basarabia a fost accelerată, din momentul ce Curtea de Casaţie a strămutat'o dela Chişinău la Iaşi.

In această afacere în care-s implicaţi directorul regiunei silvice basarabene David Petrescu şi fostul primar al Chişinăului d. Sebastian Teodorescu, sunt de audiat 160 de martori şi informatori.

Săptămâna trecută au fost citaţi 15 martori, dar nu s'au prezentat toţi sub motiv de boală.

•

Pentru astăzi au fost citaţi la Cabinetul II Instrucţie alţi 20 martori şi informatori din Chişinău, precum şi d. Sebastian Teodorescu.

Alţi 20 martori au fost citaţi pentru săptămîna viitoare.

•

Din primele cercetări judele instructor caută să stabilească dacă în neregulile silvice din Basarabia sunt şi alte persoane implicate.

REP.

Un han din Fălticeni
atacat de banditi

Fălticeni.— O îndrăzneaţă tâlhărie s'a comis ieri noapte în satul Probota-Fălticeni.

Şase banditi mascaţi au atacat hanul lui Irimia.

Cârciumarul a fost nevoit să deschidă, dar opunându-se la somaţia banditilor de a le preda banii, a fost lovit cu patul armei peste faţă.

Lovitura i-a rupt pur şi simplu maxilarul inferior.

Grav maltratat, cârciumarul a predat banditilor suma de 9000 lei şi numeroase alimente. Cârciumarul Irimia a fost apoi somat să nu divulge faptul până a doua zi dimineaţă căci banditii având numeroşi spioni vor afla imediat şi se vor răzbuna amarnic. De frică, cârciumarul n'a rechemat cazul de cât a doua zi.

x **Noi oboare de cereale.** — Ieri s'au instalat comisiunile la noile oboare de cereale din Ungheni şi Pârliţi, în prezenţa d-lui Fred Şaraga, vice preşedintele Camerei de Comerţ.

Ministerul de industrie a aprobat înfiinţarea de noi oboare la Podul Iloaie, Scuieni şi Bivolari.

La sfârşitul săptămânei treoute au fost instalate comisiunile oboarelor la Podul-Iloaie şi Bivolari.

Aceste oboare vor începe curând să funcţioneze.

x Doctorul **Brener**, *specialist mamoş*, boli de femei, consultă dela 2 până la 6 p. m.

INFORMAŢII

x *Criza economică face ravagii şi în Ardeal.*

Numai pe ziua de eri Tribunalul din Cluj a avut de judecat 28 de cereri de declarare în stare de faliment.

x D. dr. Ochs, cunoscutul medic, pleacă zilele acestea în străinătate şi se va întoarce la sfârşitul lunei August.

x Primăria a comunicat Casei de Credit comunal şi judeţean, unde s'a contractat împrumutul Iaşului, să trimită cele 50 milioane, în efecte, Băncii Naţionale din Iaşi spre a fi lombardate.

x D. Osvald Racoviţă, primarul orasului, a plecat aseară la Bucureşti.

D-sa are de încasat trei milioane din cota fondului comunal, cuvenite Primăriei Iaşi.

x Unii cetăţeni din cartierul Sărărie-Ţicău ne înştiinţează că agenţii de percepţie dresează acte (dealtfel, neregulate) de sechestru pentru plata impozitelor *pe anul întreg*, fără altă formalitate. Şi acest lucru se face fără nici o discreţie, supunând pe contribuabili la nedrepte neplăceri de ordin moral.

Desigur, un exces de zel.

x *Moarte subită.* — D. Iacob Torten directorul societăţei Dacia-România din localitate, în etate de 38 ani, a încetat aseară subit din viaţă. Defunctul lasă unanime păreri de rău.

x Directorul închisoarei locale d. Georgescu, a cerut printr'un raport ministerului să i se mărească efectivului de pază a închisoarei spre a se putea preveni orice ale încercări de evadare.

BĂILE BUDACHE-CORDON
Jud. Cetatea Albă
Malul Mării — plajă — Băi nămol —
VILA EUGENIA
fostă Cassian
Camere de închiriat cu 6000 şi 4000 lei lunar.

DOCTOR
Dora Coslowsky
MAMOŞ
de la clinicile din *Paris* şi *Montpellier*
BOLI DE FEMEI, NAŞTERI
Consult. 3—6 p. m.
Strada Cuza Vodă No. 16

DOCTOR
Isac Avram
specializat la clinicile din Pavia, Milano şi Genova
Boli interne, Sifilis, Vererice
s'a mutat în
strada Costache Negri No. 10
vis-a-vis de Farmacia Zfass (Esculap).
Consult. 9-12 a. m.; 3 6 p. m.

DOCTORUL
R. DAMSKER
str. Ghica-Vodă No. 44-46
MEDICINA INTERNA,
SIFILIS şi GENITOURINARE
tratează prin
DIATHERMIE
Bolile interne, reumatismul, guta, nevralgii, etc.
Bolile urinare şi boli de femei
Cons. 8—11 a. m. şi 3—7 p. m

Medic balneolog
Dr. Albert Ficler
consultă la
Băile Vatra-Dornei
în casa Farmaciei Fritsch

DOCTOR
HERMANN MORGENSTERN
Specialist din *Viena* pentru *Boli interne, Venerice şi Sifilis*
Tratamentul bolilor de inimă şi plămâni; bolilor de stomac, nutriţie, Diabet (zahăr) (Injecţii cu Insulin).
ELECTROTHERAPIE:
Raze ultra-violete, Sollux, Raze-Ultra-Roşii, Băi de lumină, Curenţi de înaltă-frecvenţă.
Str. Cuza Vodă 6
(Deasupra Farmaciei Jelea)
Cons.: 9-12½ a. m. şi 2-7 p. m.

Religia în învăţământul secundar
(Continuare din pag. I-a)

aparţine religiei, va fi argumentată raţional. În clasa cincea se vor preda noţiuni de dogmatică, *având în vedere principiile psihologice.* În clasa VI se va preda morala creştină, nu cu poruncile şi interdicţiile ei, ci firul orientării să fie conştiinţa păcatului şi lupta împotriva lui, *satisfăcând principiile logicei.*

În clasa şaptea rămâne apologetica, tratând despre fiinţa şi necesitatea revelaţiei, *despre curentele filosofice şi slăbiciunile lor în faţa credinţei.* Rog ca cetitorul să-şi noteze bine toate sublinierile.

Prin urmare, care ar fi metoda predării religiei în cursul superior de liceu? Să se argumenteze raţional în toate disciplinele teologiei; aceasta însă vedem, că în unele discipline cum ar fi dogmatică şi morala, se realizează făcîndu-se apel la sprijinul ştiinţelor filosofice, cum ar fi în cazul de faţă Psihologia şi Logica.

Metoda de lucru pe care şi-o propun teologii nu arată de fapt—pentru mine cel puţin—decît că teologia nu poate umbla pe propriile ei picioare.

Morala creştină, pentru a putea fi predată, are nevoe de principii logice satisfăcătoare, întocmai ca şi morala laică, iar dogmatica face apel la psihologie.

Dacă privim însă ultima ramură de studii religioase, apologetică, vedem că aceasta ia altă atitudine faţă de filosofie. Se va arăta slăbiciunea sistemelor filosofice în faţa credinţei. Ne găsim într'o flagrantă contradicţie. Dacă teologia are nevoe de ştiinţele filosofice pentru susţinerea ei, nu înţelegem de ce, ca punct culminant, se introduce negarea şi distrugerea filosofiei însăşi. Să ne ierte teologii, dar asta însemnează în înţelesul popular, a te face prieten cu dracu până treci puntea. Dar pe lângă faptul de mai sus, se va mai susţine în contra argumentărilor raţionale întrebuinţate până aici, necesitatea revelaţiei.

Credem că nimic nu poate fi opus mai mult raţiunii decît revelaţia. Dar cum revelaţia este un fenomen special unor anumiţi nu înţelegem cum poate deveni necesară. Ştim că teologii întrebuinţează greşit termenii şi se complac în contradicţii, dar aceasta nu e vina noastră. Noi nu putem face altceva decât să le evidenţiem erorile, arătându-le că o asemenea atitudine şi tactică e şi greşită şi inutilă. Eu, ca unul care cunosc psihologia elevului de curs superior le prezic mai dinainte insuccesul şi nu m'aş mira deloc dacă argumentările lor raţionale ar duce la rezultate cu totul contrare.

Teologii ar face mai bine să-şi îndrepte activitatea lor acolo unde este nevoe, căci nu elevii de liceu vor face pe propagandişti religioşi împotriva atâtor şecte ca: evanghelişti, cari s'au stabilit în ţara noastră. Alta este menirea elevului de liceu, după cum şi teologii nu pot avea misiunea de a infiltra cunoştinţe acolo unde mintea omenească nu le poate primi decât forţat şi unde n'au şansa deci de a da rezultatele aşteptate.

Petru Gr. Vasiliu

ABONAMENTE
Lei 1000 pe un an
„ 500 „ 6 luni
„ 300 „ 3 luni

OPINIA

ZIAR POLITIC COTIDIAN

ANUNCIURI
se primesc la toate
Agenţiile de Publicitate
şi la
Administraţia ziarului
Iaşi—Str. Gh. Mârzescu 17

In jurul legii domiciliului profesorilor universitari

ŞI AGITAŢIA „AMBULANŢILOR"

Părerile d-lui prof. I. Borcea

Incă nu s'au terminat discuţiile pasionate în jurul legii d-lui dr. C. Angelescu, prin care profesorii universitari sînt obligaţi să domicilieze în oraşul unde au catedra. Şi aceste discuţii vor continua cu mai mare aprindere la toamnă cînd noua lege se va pune în aplicare. Pe noi ieşenii, chestiunea ne interesează în deosebi, întrucît „ambulantismul" este un vechi pacat al universităţii noastre.

Pentru a contribui la lămurirea problemei, am cerut avizul d-lui **prof. I. Borcea,** *fost ministru al instrucţiei, care a bine voit să ne dea răspunsurile următoare:*

*

1) **Ce părere aveţi despre legea d-lui Ministru Angelescu zisă: „a domiciliului forţat"?**

— Cu siguranţă, că această lege n'ar fi trebuit să vină, iar dacă a venit nu Dl. Ministru Angelescu e de vină.

Ea a trecut repede în ultimele şedinţe ale Parlamentului, în primele zile ale lui Aprilie, şi a fost susţinută de profesori universitari din Cluj. Cei din Iaşi, cari alte dăţi, au făcut caz mare pe această chestie, au tăcut, fiind poate obosiţi în a mai reacţiona contra unui rău înrădăcinat.

Universitatea de Cluj, mai tânără, a avut încă vigoare de reacţionare, şi această reacţie a fost însuşită de Dl. Ministru Angelescu cu drept cuvânt.

E drept că măsura pare la prima vedere jignitoare faţă de marea majoritate a profesorilor cari se achită în mod conştiincios de apostolatul lor. Şi poate o simt exagerată acei cari nevoiţi a petrece în capitală o parte din timp, îşi fac cursul şi laboratorul regulat la Iaşi, Cluj sau Cernăuţi. Din nenorocire însă, o ştim cu toţii, că sunt şi cazuri de profesori ce au luat Iaşii sau Clujul numai ca *antecameră pentru Bucureşti,* nu au nimic sufleteşte pentru Iaşi sau Cluj şi prin modul lor de comportare dau un trist exemplu în învăţământ. Să nu mai vorbim încă de unele cazuri, reprezentate mai ales în Bucureşti, de profesori ce domiciliind lângă catedră o onorează tare puţin cu prelegeri şi activitate sau interes în legătură cu catedra respectivă.

Contra unor asemenea lucruri s'ar fi impus o reacţie mai eficace din partea marei mase a profesorilor conştienţi, căci socot că e cu totul deplasat a face caz de *„colegialitate"* în asemenea rari dar triste cazuri.

Nu cunosc nicăiri în străinătate tolerarea sub nici o formă, şi solidarizarea cu cazurile nenorocite dela noi ce au atras urgia legei! Ce exemplu edificator poate fi un profesor ambulant pentru studenţi sau pentru alte grade de învăţământ când face de silă numai 3—4 lecţii pe an? Şi cei ce stau sau domiciliază lângă catedră numai pentru leafă? Care e profitul în urma acestor catedre, aşa reprezentate?

lar dacă e vorba de Universităţile din Cluj, Cernăuţi, de facultăţile din Oradea-Mare şi Chişinău, desigur că gândul legiuitorului când a menţinut şi creat asemenea instituţii şi catedre, a fost desigur că pe lângă funcţionare de şcoli superioare în aceste centre să se **creeze şi o atmosferă intelectuală superioară** şi care de sigur dela elemente ambulante nu se poate aştepta.

*

2) **Cum priviţi agitaţia unor profesori contra legei!**

— Ag taţiile la noi nu pleacă mai niciodată *„din principiu"*, ci mai totdeauna din *resentimente şi interese personale.* De aceea, cele ce au fost, le cred sporadice, fără răsunet serios şi fără efect. Nimeni nu se poate serios asocia la o acţiune care sub orice formă ar menaja lipsa de conştiinţă şi de îndeplinire a datoriei.

*

3) **In ce sens se poate înţelege „autonomia universitară"? Intrucât autonomia poate limita controlul superior, asupra obligaţiilor profesorale?**

— La noi noţiunea sau termenu de *„autonomie"* se înţelege de unii greşi ca şi termenul de *„libertate".*

După cum serios vorbind, nu înţelegem libertate în afară de respectul consimţit al legilor, tot aşa nu se poate concepe „autonomie" fără o prealabilă îndeplinire conştiincioasă a datoriei. Contrar avem anarhie sau stare bolnăvicioasă.

Autonomia universitară, implică explicit ca organizaţiile universitare să exercite controlul şi reacţia cea mai sănătoasă unde s'ar simţi nevoe. Şi dacă din motive, uneori rău înţelese, asemenea control se trece cu vederea, *Statul care plăteşte,* care are răspunderea exemplului ce se dă în şcoli şi *răspunderea zilei de mâne,* trebue să intervină.

In America *Universităţile sunt autonome,* cele mai multe au fonduri proprii şi nu depind de loc de Stat. Ele sunt dirijate de un consiliu superior şi de un preşedinte care are puteri aproape discreţionare în alegerea şi menţinerea profesorilor. Când un preşedinte nu-i mulţumit de un profesor îl poate îndepărta. Dacă am adus acest exemplu poate extrem, e ca să se vadă că oriunde sub formulele şi titlurile cele mai majestoase, sunt măsuri ca datoria să fie îndeplinită.

După cum în America asemenea cazuri extreme sunt rari, după cum oriunde aiurea intervenţii deasemenea ordin sunt rari, tot aşa şi la noi cred că legea de faţă nu poate supăra decât pe puţini. Şi dat fiind, condiţiile speciale în care ne găsim noi, e de regretat numai că s'a aşteptat ca reacţia să vină de sus.

* * *

4) **Universitatea de Iaşi şi profesorii voiajori.**

— Nu cred necesar să vorbesc special de Universitatea de Iaşi, întru cât chestia e delicată pentru un ieşan, şi apoi cu bunăvoinţă oricine se poate uşor informa.

Ştiu că se aduc pretexte de unii: lipsă de localuri, laboratoare, fonduri etc. Cine ştie, sau cel puţin a auzit în ce local şi cu ce fonduri şi mijloace a făcut Pasteur marile lui descoperiri, n'ar mai putea pe această temă rosti un singur cuvânt. Dar Românul are o vorbă: „unde-i dragoste puţină, leame de găsit pricină". De la cei ce nu pot avea nici o dragoste pentru Iaşi, ci fac cu silnicie antecameră pentru Bucureşti, nu-i nimic de aşteptat. Rămâne ca cei legaţi sufleteşte de Iaşi să nu cadă în mrejile ademenitoare ale combinaţiilor de Bucureşti.

VICTIMELE POLARE

Mecanicul italian *Pomella* de pe fostul dirijabil „Italia", care a căzut cel dintâi victimă nefericitei expediţii polare.

Inainte de a pleca la băi, nu uitaţi să vă abonaţi la „Opinia".

Actualităţi politice

Oferte

Fantezia unor reporteri care se respectă, nu se poate mulţumi numai cu avalanşa de versiuni despre tratativele cu cei cîţiva bancheri aflaţi actualmente la Bucureşti.

Prin urmare, afacerea împrumutului a fost complicată — în reportagiile de gazetă — prin două oferte noui şi neprevăzute: oferta de 3 miliarde lei a unor bancheri italieni şi oferta de 10 miliarde lei a unui consorţiu vienez.

Se spune că în faţa acestor oferte, d. Vintilă Brătianu a prins curaj în tratativele cu bancherii anglo-trancezi.

*

Altă versiune, mai senzaţională, spune că d. Vintilă Brătianu nu reuşeşte de loc, în nici o direcţie, şi că a hotărît să... demisioneze, făcînd loc unui guvern Averescu sau Titulescu!

In acest timp, guvernamentalii declară că situaţia lor este excelentă şi că împrumutul a şi fost încheiat.

Numai timpul ne va lămuri...

Defecţiune muncitorească

Se anunţă că muncitorii din Ardeal părăsesc partidul social-democrat şi se înscriu la naţional-ţărănişti.

Inscrierile se fac individual; iar sindicatele rămân ca organizaţii pur economice, fără preocupări de ordin politic.

Muncitorii din Valea Jiului tratează cei dintâi trecerea la d. Maniu.

X.

Din toată lumea

Femeia miliardarului—Un ziar american relatează această nostimă întâmplare:

Soţia miliardarului Smith, regele bretelelor din America, s'a dus de curând să târguească ceva din oraş. Astfel femeia şi-a cumpărat o toaletă de mătasă de 4000 dolari (640.000 lei), un inel de 22.000 dolari (peste 3 şi jum. milioane lei) şi o gabrioletă de 1800 dolari (aproape 300 mii lei). In total, la o simplă cumpărătură, soţia miliardarului a cheltuit în acelaşi zi aproape 4 şi jum. milioane lei.

Americanii îştia se joacă cu milioanele!...

*

Străzi subterane.— La Paris circulaţia pe străzi a ajuns o adevărată primejdie. Zilnic se înregistrează zeci de accidente, dintre care unele destul de grave şi adesea cu deznodământ fatal.

Din această cauză câţiva ingineri francezi au fost însărcinaţi de ministerul de interne să examineze proectul înfiinţării unor artere subterane, în special în cartierele centrale şi extraordinar de populate. Peste câtva timp Parisul speră să posede bulevarde subt pământ.

*

Papucii lui Napoleon.—La o recentă licitaţie au fost vânduţi la Paris papucii lui Napoleon cu preţul de 9.700 franci (aproape 60.000 lei). Incălţămintea marelui strateg a fost găsită cu mulţi ani în urmă la un negustor de haine vechi din oraşul de pe insula Sft. Elena, unde a fost exilat Impăratul. Papucii lui Napoleon au fost cumpăraţi de către un muzeu particular din capitala Germaniei. Faptul că un obiect istoric francez va fi expediat la Berlin, a provocat numeroase critici şi discuţii.

*

Tragedia polară. —Ziariştii adunaţi la Spitzberg, povestesc că naufragiaţii Mariano şi Zappi — atunci când au fost salvaţi şi luaţi pe bordul vaporului „Krassin"—au izbucnit în plâns, au căzut în genunchi şi au sărutat mânele comandantului Egge.

Nemărginitul dor de viaţă al omului a făcut pe sărmanii naufragiaţi să comită aceste acte de umilinţă.

*

Zahar sintetic—Se anunţase că chimistul rus Malher (stabilit la Paris) descoperise un procedeu pentru fabricarea zaharului sintetic.

S'a dovedit însă că e vorba de...excrocherie sintetică. Chimistul a excrocat pe mai mulţi naivi, luându-le importante sume de bani.

El a fost arestat.

ATENTATUL DIN MEXIC

Marea catedrală din Mexic unde va fi expus corpul nefericitului preşedinte Obregon, asasinat în împrejurările cunoscute.

ASPECTE

BARBUSSE şi opinia publică

In scrisoarea pe care am publicat-o eri, a lui Henri Barbusse, există o frază asupra căreia trebue să revenim cu comentarii: „In împrejurările politice şi sociale prin care trece Romînia, e necesar ca opinia publică să intervie pentru apărarea libertăţilor esenţiale".

Henri Barbusse se laudă a fi un bun cunoscător al stărilor dela noi; îi spunem sincer că se înşală: opinia publică în Romînia este un ce total inexistent şi tocmai de aceia stăpînirea poate abuza de drepturile pe cari şi le arogă, de aceea oricine deţine o parte de autoritate îşi poate îngădui — fără teamă de răpundere — să proecteze după cum îi dictează bunul-plac şi educaţia de satrap.

Majorităţile covîrşitoare pe cari le obţine orice partid care e la guvern după ce — fiind în opoziţie — n'a avut nici un mandat în parlament, sînt cea mai bună dovadă de inexistenţa unei opinii publice; şi curajul cu care guvernele procedează la votarea legilor celor mai rele pentru apărarea doar a intereselor de partid, formează iar o dovadă a lipsei unei opinii publice care să-şi poată impune punctul de vedere în ceia ce priveşte interesul obştesc.

Educaţia masselor se face cu foarte mare greutate; cele câteva ziare de stânga au de luptat necontenit cu arbitrarul guvernamental, cu cenzura, cu starea de asediu şi foarte anevoioasă este—din aceste cauze—propaganda spre democraţie. Cetăţeanul român este încă robul unor tradiţii politice şi al unor practici cari îl fac refractar oricăror idei nouă, oricăror concepţii civilizate.

Numai astfel se explică de ce nu se pot crea în ţara noastră curente favorabile pentru o mişcare democratică, de ce massele nu pot fi mişcate din inerţia lor,

(Continuare in pag. IV-a)

„OPINIA" LITERARA ŞI ARTISTICA

Femeia de astăzi.

Ceiace se observă acum aproape în mod general, este lipsa de respect şi deferenţă, pe care bărbaţii o acordă femeilor. Contimporanul nostru se apropie astăzi mai mult ca oricând de o femeie, cu gânduri bolnave în creer şi intenţii păgâne în simţuri. Bărbatul actual şi-a întocmit un vocabular special, monden care pe drept cuvânt revoltă decenţa şi bunul simţ.

In prezent femeia se confundă numai cu trupul ei. Şi de aceia recunoaştem, am evoluat greşit. Dar oare, observând aceasta, trebuie să continuăm aşa mereu?..

i. b.

FAPTE

Propaganda cărţii.

Şi în Germania criza cititului este o realitate. Deaceia marii editori recurg la fel de fel de sisteme şi trucuri pentru a atrage pe cititori. Unii au pus chiar între paginile volumului hârtii de pudră pentru femei, ţigări pentru bărbaţi şi batoane de ciocolată pentru copii.

Alţi editori, mai puţin comerciali, utilizează un obiceiu, care deasemenea s'a dovedit eficace. Ei trimit cititorilor acasă primele câteva zeci de pagini ale unui roman; de cele mai multe ori, când cartea este interesantă, cititorul curios vine să-şi cumpere volumul.

Procedeele germanilor ar avea oare succes şi la noi?..

Scriitorii noştri.

D. Al. O. Teodoreanu are subt tipar un volum de nuvele intitulat „Hronicul măscăriciului Vălătuc".

Poetul G. Bacovia a terminat un roman liric „Cântec târziu", care va fi publicat în revista „Gândirea".

D. Adrian Maniu a isprăvit o piesă în patru tablouri „Lupii de aramă". Lucrarea va fi reprezintată în Capitală la toamnă, când va apare şi în volum.

Deasemenea şi poetul V. Voi-

(Continuarea în pag. 4-a)

Vechile legături dintre Bucovina şi intelectualii din regatul liber

prin intermediul Soc. studenţeşti „Junimea"

In cadrul restrâns al câtorva rânduri de jurnal asupra activităţii multilaterale a „Junimei" din Cernăuţi, nu trebue a fi trecute cu vederea legăturile stabilite prin intermediul ei, cu fruntaşi ai vieţii intelectuale şi artistice ai României libere, cu Bucovina. In 1881 societatea e vizitată de poetul Gh. Sion, donând pentru bibliotecă 200 volume; în 1883 de Titu Maiorescu, primit cu entuziasm de membrii societăţii.

Vine apoi la Cernăuţ marea tragediană, d-na Agatha Bârsescu. Pe scena teatrului dovedeşte talentul său neîntrecut, spre marea mândrie a românilor şi admiraţia străinilor. D-na Bârsescu vizitează Cernăuţii şi în 1892, declamând în teatrul orăşenesc „Luceafărul" de Eminescu. Junimenii luând parte entuziastă la primirea artistei, D-sa se fotografiază în costum naţional în mijlocul Junimenilor.

Şi de dragul „Junimei" a venit în Bucovina câţiva ani de-arândul neuitatul Petru Liciu cu o excelentă trupă a Teatrului Naţional din Bucureşti. In 1911 artiştii au reprezentat Trilogia lui Delavrancea, venind la Cernăuţi şi autorul (Delavrancea), pe atunci ministru de lucrări publice, şi vizitând şi „Junimea".

Cu ocazia aniversării de 40 ani ai „Junimei" (în Maiu 1908) Cernăuţul e vizitat de d-nii Iorga, Mehedinţi, Stere, M. Sadoveanu, ca şi — din cei ce nu mai sunt — de D. Onciul, întâiul fost preşed. al „Junimei", St. Iosif, D. Anghel etc.

Pentru dobândirea unei catedre de istoria românilor la universitatea din Cernăuţi, s'a dus o luptă îndârgită de studenţime, în frunte cu „Junimea"

(Continuare in pag. IV-a)

Note ştiinţifice

Viaţa pe planeta Marte

Mareă enigmă a locuirei planetei care, din timp în timp se apropie sau se depărtează treptat de pământ, nu a putut fi rezolvată. Rezultatele observatoarelor din lumea întreagă au fost până acum lipsite de concluzia că planeţa ar fi locuită de fiinţe gânditoare şi nici o comunicaţie interplanetară nu a fost stabilită între pământeni şi eventualii martieni. Dacă însă aceşti fraţi ai spaţiului există, de ce rămân într'o splendidă izolare de englezi, pe planeta lor călătoare, în roirea mîndră siderală, faţă de bieţii pământeni, cari printre preocupările de căpetenie au şi pe aceea umanitară de a descoperi pe fraţii spaţiilor.

Totuşi, scrie într'o revistă ştiinţifică d-na Gabrielle Camille Flamarion: ipotezele asupra putinţei vieţei pe Marte, oricare ar fi formele acestei vieţi, s'au mărit simţitor, în urma cercetărilor din ultima vreme, când s'a văzut că viaţa planetei este activă.

Cari ar putea fi formele acestei vieţi?

Desigur, nu este viaţa terestră, — deşi Pământul şi Marte prezintă unele analogii.

Temperatura, depinzînd de compoziţia chimică şi fizică a atmosferei, poate fi pe planetă destul de asemănătoare cu temperatura mijlocie de pe globul terestru, cu deosebiri mai însemnate între zi şi noapte.

După recentele calcule făcute în America, cu privire la cantitatea de vapori de apă conţinută de aerul martian, aceasta ar fi cam 6 la sută ca aceea deasupra muntelui Wilson, din California, iar cantitatea de oxigen 16 la sută sau numai două treimi din aceea a atmosferei terestre deasupra inaccesibilului Everest, din Tibet, a cărui culme mai înaltă este 8882 metri.

Din cauza aceste extreme rărimi atmosferice, variaţiile de temperatură trebuie să fie enorme pe planetă. Se pot înregistra salturi termometrice în 24 ore, depăşind cele cincizeci şi şasezeci grade constatate în unele regiuni ale Pământului.

Anotimpurile sunt, pe Marte, de două ori mai lungi ca aci, astfel şi anii, dar au aceiaşi intensitate. In această privinţă, condiţiunile vieţei pe planetă sunt asemănătoare celor terestre, poate chiar superioare, socotind că, dacă un locuitor al pământului are optzeci ani,

(Continuarea în pag. 4-a)

Moartea vă pândește sub fereastră.

Șanțuri, butoaie de ploaie, băltoage și ape stătătoare sunt locurile de prăsire ale armatei țiuitoare și purtătoare de friguri a țânțarilor. Liberați-vă casa și familia de chinul acestui flagel și scăpați de pericolul malariei. Omorâți-i repede și ușor, pulverizând Flit.

Flit vă curăță casa in câteva minute de muște purtătoare de boli, țânțari, ploșnițe, gândaci, furnici și pureci. El pătrunde în crăpături, unde insectele se ascund și se prăsesc și le distruge ouăle.

Flit distruge goliile și larvele lor care mănâncă țesăturile. E ușor de întrebuințat. Nu pătează. Chimiști cu reputație mondială au perfecționat Flit-ul. Fatal insectelor, e nevătămător omului.

De vânzare la droguerii, farmacii, vopsetării, marile magazine, ferării.

Exclusivitatea generală DROGHERIA STANDARD.

București, Strada Zorilor No 2

DISTRUGE : Muște, Țânțari, Furnici, Ploșnițe, Gândaci, Molii, Pureci.

Comunicat

In urma aplicării Legei pentru represiunea fraudelor în vinicultură şi comerţul cu vinuri şi în urma raziilor făcute de comisiunile speciale, se constată că toate vinurile falşe au dispărut de pe piaţă şi publicul este asigurat că găseşte numai vinuri naturale, curate, nealterate şi higienice.

Sindicatul Viticol din Iaşi
Ion C. Theodorescu
Dr. C. Enăşescu

Remediul Caselor Umede

După un nou sistem american din cel mai practic, sigur şi convenabil, se scoate pentru totdeauna

Igrasia din pereţii caselor

şi de oriunde s'ar afla garantând nerevenirea ei

D-nii Proprietari care doresc să înlăture din pereţii caselor D-lor **igrasia** atât de vătămătoare sănătăţii şi ruinătoare pentru clădiri, **a se adresa :**

Biroului A. MOLCIANOV
Strada I. C. Brătianu No. 16

N. B. Plata se face numai după complecta uscare a umezelei.

Posed numeroase certificate de mulţumiri dela D-nii Proprietari şi Instituţii de seamă din Iaşi.

Se trimit maiştri speciali şi în alte oraşe.

Noutăţi

Hârtie Gaslitoht
LUPEX-Special pentru negative tari
LUPEX-Standard pentru negative normale
LUPEX Contrast pentru negative slabe
Hârtie la lumina zilei
Celloidin şi Celloidin-Selbsttonend

NOUA PLACA
ANDRESA Ultra-Ortho
este materialul indicat pentru fotografia de atelier şi de sport

Cereţi în orice magazin de specialitate noul

STATIV Agfa — Stativul de metal cel mai stabil, ale cărui părţi se pot lesne înlocui (5 părţi)

Preţul de vânzare LEI 519.—

Cereţi listele de preţuri complecte în orice magazin de specialitate.

SE CAUTĂ practicanţi de prăvălie. A se adresa strada I. C. Brătianu No. 132.

DE INCHIRIAT două camere mobilate cu intrare separate în str. Lăpuşneanu No. 35 în curte ce la Elisée.

LICITAŢIE

Se aduce la cunoştinţa generală că pe ziua de August 1928 ora 10 dimineaţa se va ţine la Manutanţa Garnizoanei Iaşi, licitaţie publică cu oferte închise pentru darea în antrepriză a măcinişului cantităţei de circa 100 (una sută) vagoane grâu necesar pe un an de zile, începând de la 1 Septembrie 1928.

Licitaţia se va ţine conform art. 72—83 din L. C. P.

Caetul de sarcini se poate vedea în fiecare zi, orele 8—12 dimineaţa la Manutanţa.

Amatorii vor prezenta şi garanţia de 10 la sută din valoarea macinişului.

Şeful Manutanţei Iaşi
Adm. Lt. D. RUSU

INSERŢIE*)

Domnule Director

Subsemnatul Eugen Vlădescu mă refer la notiţa apărută într'un ziar local relativ la un pretins viol şi ţin să dau următoarele lămuriri:

Nu e adevărat că am fost amândoi fraţii la Vidraşeu ci numai Neculai Vlădescu cu un alt coleg.

Nu a fost viol ci conform certificatului medical eliberat de medicul legist se constată că numita persoană nu a fost violată acum ci a avut raporturi sexuale de mai mult timp.

E. Vlădescu

*) Redacţia nu răspunde de cele publicate în această rubrică.

Având un mare asortiment de toate articolele care depind de această branşă şi fiind nevoit a-le desface din cauza crizei, am pus în vânzare cu *preţuri de en-gros* următoarele: Ceasornice de buzunare, de mână, biurou, etc. etc., toate mărcile existente în aur, argint şi imitaţiuni, precum şi bijuterii pentru cadouri de orice ocazie. Un ceas de mână cadou pentru elevi(e) orice marcă şi formă cu preţuri pe jumătate. — Profitaţi de ocazie şi cumpăraţi de la

„Ceasornicăria Regală"
strada Ştefan cel Mare No. 8
(lângă Mag. Kahane)

Ministerul Sănătăţii şi Ocrotirilor sociale

Direcţiunea Generală a Serviciului Sanitar

Inspectoratul Sanitar VII Iaşi
No. 002744. — 18 Iulie 1928

Publicaţiune

Se aduce la cunoştinţa amatorilor că în ziua de 30 Iulie 1928 se va ţine licitaţie orară la sediul Inspectoratului str. Elena Doamna No. 23 pentru vânzarea următoarelor maşini.

1). Ford Turism tip 1926, complectă cu toate accesoriile.

2). Camioneta Fiat, tip 502, turism.

3). Camionetă Fiat, tip 502, turism.

Ofertanţii vor trebui să depună garanţie în efecte garantate de Stat, sau în numerar, 5 la sută din valoarea maşinei pentru care ofertează. Licitaţia se va executa conform legei comptabilităţei publice.

Pentru orice lămuriri sau pentru vizitarea maşinelor, doritorii se vor adresa Inspectoratului Sanitar.

Inspector General Sanitar
Dr. VASILIU

Numai 30 zile

Vânzarea totală

a Magazinului de Manufactură şi Postavuri

O. C. Drăcşineanu & Comp.

vânzare en-gros — en-detail
cu *preţuri fixe* foarte reduse
Str. Ştefan cel Mare No. 21
— Se fac şi înlesniri —

DE VÂNZARE una vie circa 15 hect. din care: 3 hect. vie pe rod, 1 hect. pădure, restul livadă, arătură, fânaţi, imobil, pivniţă, etc. A se adresa: Căp. I. Pavlov, Cercul Recrutare Iaşi sau August Zamfirescu, Primăria Iaşi.

DE INCHIRIAT în str. Asaki No. 6, una cameră mobilată eventual două, cu anticameră, libere imediat.

Ploaia în judeţ

Ploaia căzută ieri asupra celei mai mari părţi a judeţului nostru, a adus o nepreţuită îndreptare sămănăturilor. In special porumbul a fost salvat de uscăciune.

Pe unele locuri a căzut puţină grindină, care însă n'a pricinuit pagube însemnate.

*

Descărcările electrice care au însoţit ploaia de ieri au incendiat casa săteanului Gherasim Viţelaru din com. Voineşti-Iaşi, distrugând-o în întregime.

Un copil al numitului gospodar, a fost grav rănit.

Instalarea oborului de cereale la Podu-Iloaie

Podul-Iloaie.— Joi 11 crt. D-l Fred Şaraga vice preşed. Camerii de Comerţ din Iaşi, împreună cu D-l Şerbănescu Directorul Oboarelor pe lângă sus zisa cameră, au instalat comisiunea de supraveghere a oborului de cereale înfinţat în Comuna Podu-Iloaie, Ministrul de Industrie şi Comerţ a numit în această Comisiune pe Dl. A. Paulina, Iorgu Ciolan şi Iancu Şneier.

Depunerea jurământului s'a făcut în faţa S. S. Preot Lăzărescu. A luat parte la această solemnitate d. C. Rusovici preşed. Camerii Agricole, Virgil Popovici pretorul plăşii Bahlui. Secretarul oborului a fost numit d. Neculai Blanaru.

Comercianţii de cereale sunt în general mulţumiţi de înfiinţarea acestui obor a cărui lipsă se simţia foarte mult, până astăzi comerţul de cereale făcându-se ambulant, fără nici un criteriu.

Speram ca comisiunea al cărei preşedinte este dl. A. Paulina, va face toate sforţările pentru ca această operă să-şi atingă scopul pentru care a fost înfăptuită.

Orn.

BĂILE BUDACHE-CORDON
Jud. Cetatea Albă
Malul Mărei — plajă — Băi nămol —
VILA EUGENIA
fostă Cassian
Camere de închiriat cu 6000 şi 4000 lei lunar.

De închiriat

apartament nou, în strada Păcurari 29, vizibil între orele 9—12 dim.

PIERDUT titlul şi două carnete de pensie. Găsitorul este rugat a-le aduce la adresa de mai jos în schimbul unei bune recompense. In caz contrar le declar nule şi fără valoare în mâinile oricui s'ar găsi.

HAIM GARBER
Iaşi, str. Brude 14

DE VÂNZARE casele din str. Speranţei 8, lângă liceul Internat, având 5 odăi mari, antret, bucătărie, subsol, canalizare, apă, electricitate şi grădină cu pomi roditori, libere la vânzare se văd între orele 3 şi 6 p. m.

VÂND CASĂ bună, în centru, cu două etaje. —Sus: 3 odăi mari, antret, geamlâc, bucătărie; jos: prăvălie, două odăi, bucătărie, pivniţă; 3 cămări pentru lemne, apă, lumină electrică. Adresa la ziar sub A.

DE INCHIRIAT imediat şi liber a se ocupa pe ziua de 1 August viitor; apartament compus din 2 camere, verandă, bucătărie, pivniţă şi magazie de lemne, în str. C. A. Rossetti 47, dinspre pieaţa palatului administrativ. A se adresa proprietarului, str. Carp No. 1.

UN LOC, platou frumos la Moara de Vânt în interiorul oraşului, zece minute dela Târgu Cucului, având 16 mii metri, se vinde în total sau parcele a 500 m. p. cu două zeci şi cinci mii lei parcela. A se adresa strada Speranţei No. 8.

DOCTOR
Dora Coslowsky
MAMOŞ
de la clinicile din *Paris* şi *Montpellier*
BOLI DE FEMEI, NAŞTERI
Consult. 3—6 p. m.
Strada Cuza Vodă No. 16

Neregulile dela primăriile Şipote şi Hermeziu

Ancheta în legătură cu fraudele dela primăria Şipote (Iaşi) a continuat, şi s'au descoperit noui nereguli, care cad în sarcina trecutei administraţii.

Locţiitorul de primar A Marandei a încasat în mai multe rânduri diferite sume considerabile de bani, care se cuvineau comunei, şi care astăzi nu se pot găsi.

Mai sunt şi alte nereguli cu venitul depe islazul comunal.

*

D-nii Tudose şi Cristea, membrii în delegaţiunea permanentă judeţeană, au făcut o anchetă la primăria Hermeziu-Iaşi, descoperind şi la această unele nereguli.

Diferite sume de bani n'au putut fi justificate. In această afacere este implicat şi d. pretor Costăchescu de la plasa Turea.

Cercetările continuă.

Cazul de la Soc. „Izvorul MOLDOVEI"

Acum doi ani d-nii Isac Pincu şi Adolf Leibovici se declaraseră administratori delegaţi ai societăţii „Isvorul Moldovei", prin falşificarea unui proces verbal.

In urma reclamaţiei majorităţii acţionarilor societăţii, parchetul a luat în cercetare afacerea falşului. După o cercetare de doi ani, d. judecător de instrucţie Culianu a clasat afacerea.

Acţionarii fac opoziţie la camera de punere subt acuzare. Intre timp d-nii Pincu şi Leibovici au transmis acţiunile lor către trustul de băuturi spirtuoase.

Rămâne de văzut ce decizie va lua camera de punere subt acuzare.

Din Tg. Sculeni

Bal. Duminică 15 Iulie, a avut loc un bal în localul Căminului Cultural dat în folosul acelui cămin.

Datorită muncii depusă de Maiorul Gheorghiu, comandantul Divizionului II din Reg. 24 Artilerie, energicul preşedinte al căminului, rezultatul moral şi material a întrecut toate aşteptările.

Alegere: D-l N. Goucearuc, Directorul Şcolii din Sculeni-Vechi, a fost ales secretarul comitetului şcolar comunal.

Este o alegere fericită, dată fiind reputaţia de dascăl conştiincios şi sârguitor a d-lui Goucearuc.

Căsătorie: Sâmbătă 14 Iulie în localul primăriei locale, s'a celebrat căsătoria civilă a d-lui Căpitan N. Pantazi, din Reg. 24 Artilerie, cu d-ra Loreta Bogza, Directoarea şcoalei de fete din localitate.

Tinerii căsătoriţi, bucurându-se de simpatia întregii populaţii, au fost călduros felicitaţi de toată elita şi intelectualitatea târguşorului nostru.

Adăugăm şi noi felicitările noastre.

Timpul.—Căldura mare, care se menţine, stinghereşte foarte mult creşterea porumbului.

Din cauza căldurilor, lumea dă năvală la Prut ca să se răcorească făcând băi.

Cum majoritatea acestora o formează copii, rugăm autorităţile locale să ia măsuri ca să se găsească, în apropierea locului de scăldat, una sau două bărci de salvare, spre a se putea preîntâmpina eventuale nenorociri.

Pe astfel de călduri caniculare, se văd expuse fructe, zarzavaturi şi tot felul de alimente, fără nici o grijă de sănătatea publică.

Nu mai vorbim de preţuri cari întrec pe cele dela Iaşi.

Dl. Primar Stavilă, care este recunoscut ca bun gospodar, ar putea să pună... stavilă unei astfel de situaţiuni.

Comerciale. Peste câteva zile va începe să funcţioneze oborul de cereale şi târgul de vite înfiinţate de Camera de Comerţ şi Industrie din Iaşi.

In obor se va afla permanent o comisie de arbitrii care să mijlocească aplanarea diferendelor ce s'ar ivi între vânzători şi cumpărători.

E o măsură lăudabilă a Camerei de Comerţ.

Coresp.

x Asoc. Sportivă „Săgeata" se va deplasa Duminică 22 crt. la Podul-Iloae cu ocazia unui Match de Foot-Ball cu echipa „Şoimul" de acolo.

O răzbunare de nebun

Săteanul Gh. Hascu din com. Copou-Iaşi, trăia în duşmănie cu vecinii săi, pentru care motiv el a pus la cale o răzbunare.

Alaltăeri seara Hascu s'a dus la cârciuma din sat unde a băut până târziu. Apoi el s'a întors acasă şi s'a suit în pod, dându-şi foc gospodăriei.

Hascu plănuise ca dela gospodăria lui să se aprindă şi casele vecinilor săi.

Focul a mistuit în întregime casa lui Hascu, fără să pricinuiască vre'o pagubă sătenilor vecini.

Hascu a fost arestat; el şi-a recunoscut fapta.

Crima de lângă Podu-Iloaie

Când cumnatele se ceartă...!

Podu-Iloaie 19.— Intre fraţii D-tru Ion Loghin şi Neculai Loghin din Erbiceni exista o ură veche. Acum câteva zile, pe când femeia lui D-tru Ion Loghin ieşia în curte cu copilul ei, cumnata ei Maranda s'a luat la ceartă cu dânsa. La un moment dat, Maranda smulse copilul în vrâsta de 2 ani, din braţele mamei, aruncându-l peste un gard. Lovitura a fost atât de puternică, încât copilul a încetat imediat din viaţă. Se cercetează cazul de către postul de jandarmi.

ORN.

INFORMAŢII

x A fost prinsă femeia Clara Ilieş dispărută din serviciul d-lui B. Guttman din str. General Berthelot, pe în urma unui furt comis la stăpânul ei.

x Spitalul Sf. Spiridon a comunicat prefecturei de judeţ că clinica infantilă este arhiplină, şi nu se mai poate primi nici un bolnav.

x Marţi 24 crt. apare în localitate un „Bazar artistic-literar" revistă pentru cultură generală.

x D. C. Ostapovici a fost numit secretar definitiv la com. Todireşti-Iaşi.

x *Bisericeşti.* — Pr. H. Lăzărescu a fost confirmat în calitatea de protopop al circ. II Paşcani.

— Monahul V. Zevengul a fost hirotonit diacon pe seama mănăstirei Cetăţuia.

De asemenea a fost hirotonit preot la parohia Bădeni-Iaşi, pr. T. Axinte.

x In ziua de 15 Iulie crt. au început cursurile de vară, pentru examenul de tranziţie al cl. VIII şi pentru bacalaureat, la liceul de băieţi „M. Kogălniceanu", de sub direcţiunea d-lui Titus Patriciu.

De asemenea au început cursurile preparatoare şi la liceul de fete „M. Kogălniceanu".

x Ministerul Cultelor a comunicat prefecturei data alegerilor pentru direcţiunile spirituale dela sinagogile din jud. Iaşi.

Alegerea la Pârliţi va avea loc în zilele 12, 13 şi 14 August; la Sculeni, iar în zilele de 19, 20 şi 21 August; la Ungheni în 26, 27 şi 28 August; şi la Corneşti în 23 şi 24 Septembrie.

x Sâmbătă 21 şi Duminică 22 Iulie a. c. vor avea loc în Grădina Copou, mari serbări câmpeneşti date de către societatea „Expresul", sub conducerea unui comitet C. F. R., pentru mărirea fondului societăţei.

x Ministerul Artelor a comunicat prefecturei că în luna Septembrie va avea loc la numitul departament, examenul pentru maeştri de dans. Tot odată ministerul arată că nici o şcoală de dans nu va avea autorizaţiunea de funcţionare, dacă directorul ei nu va avea diploma de maestru de dans.

x Duminecă 22 curent va avea loc alegerea comunităţii israelite din Podul-Iloaie. S'au depus două liste de candidaţi, una în frunte cu d. Moise I. Schor, iar alta cu d. M. Goldenberg.

x *Colonia şcolară „Spiru Haret"* de sub conducerea d-lui Alexandru şi Maria Breviman precum şi Colonia Prefecturii Poliţiei Iaşi înfiinţată de d-nul Ed. Lăzărescu, se află de 14 zile în staţia climaterică „Bucaz". Copiii în număr de 180 sunt toţi sănătoşi, voioşi şi îngrijiţi, părinteşte de d-nul şi d-na Breviman.

ULTIMA ORA

Noua emisiune monetară a Băncii Naţionale

Emisiune de 4 miliarde lei, în baza unui avans al Băncii Franţei

Bucureşti 19.--Ieri a fost ultima zi de tratative cu reprezintanţii bancherilor străini. Toate chestiunile au fost puse la punct. Intrevederile de astăzi nu mai au decît scopul mulţumirilor reciproce şi luarea rămasului bun, deoarece delegaţii străini părăsesc ţara.

A rămas definitiv stabilit că împrumutul se va încheia la toamnă şi tot atunci se va înfăptui stabilizarea legală.

Noua emisiune

Guvernul obţine un avans de 400 milioane franci francezi dela Banca Franţei, cu garanţia bancherilor americani. Suma aceasta va servi Băncii Naţionale pentru o nouă emisiune monetară, care să satisfacă nevoile imediate ale pieţii.

Emisiunea va fi în valoare de patru miliarde lei.

Spargerea plafonului

Din cercurile guvernamentale se spune că plafonul Băncii Naţionale a şi fost spart. Adecă noua emisiune monetară este în curs de lansare. O parte din biletele de bancă nou tipărite a şi început a fi pusă în circulaţie.

*

Astăzi d. Vintilă Brăteanu va fi primit la Inalta Regenţă, căreia îi va face un raport general asupra rezultatelor obţinute.

DEMISIA

unui ministru cehoslovac

Praga 19. — D. dr. Englisch, ministru de finanţe, şi-a înaintat demisia, din cauza neînţelegerilor în ce priveşte întocmirea budgetelor departamentelor ministeriale.

Masacre în Macedonia

Atena 19. — Graniţa bulgară dinspre Grecia a fost închisă.

Aceasta, din cauza luptelor crâncene ce se dau între taberele de macedoneni, în urma asasinării generalului Protogeroff. Ar fi până acum peste 100 morţi.

In Camera engleză

Londra 19 — Partidul laburist a depus în camera comunelor o moţiune de blam contra guvernului în cheatia şomajului. Discuţia va avea loc în ziua de 24 Iulie.

Moţiunea va fi susţinută de d. Macdonald, căruia îi va răspunde d. Baldwin.

Naufragiu

Paris 19. — Din Hanoe se anunţă că vaporul „Caploi" care a fost aruncat pe stânci de furtună, s'a scufundat în întregime.

Au murit 40 persoane, iar din cei salvaţi sînt 60 răniţi, din cauza exploziei depe vapor.

Preşedintele Obregon asasinat de catolici ?

Paris 19.— Tânărul Juan Escapulario, asasinul generalului Obregon, a fost atât de grav bătut, încât se crede că nu va mai scăpa cu viaţa. El a declarat că n'are legătură cu nici un partid politic şi că a lucrat din proprie iniţiativă.

Se ştie însă că, după alegerea lui ca preşedinte, Obregon a dat o proclamaţie, în care spunea: „Voiu zmulge alcoolul, jocurile de noroc şi funestul catolicism roman".

Se crede că asasinul a fost o unealtă a partidului catolic.

Vilegiatura

d-lui Vintilă Brătianu

Bucureşti 19, D. Vintilă Brătianu va pleca la Royal în ziua de 2 August şi-şi va face cura timp de 3 săptămâni. Apoi primul ministru se va duce la Paris la începutul lunei Septembrie pentru a se întâlni cu reprezentanţii finanţei străine.

Valul de căldură

Paris 19.—Din cauza căldurilor excesive, mai multe persoane au căzut ieri pe stradă lovite de insolaţie.

In apele Senei s'au înecat 30 persoane, iar altele opt au fost ucise în accidente de automobil.

*

Budapesta 19.— La Seghedin căldura a fost ieri de 45 grade la umbră.

La Budapesta a căzut o ploaie torenţială timp de două ceasuri. Institutul meteorologic anunţă un nou val de căldură.

*

Belgrad 19.— Din cauza căldurii extraordinare, s'au provocat incendii în pădurile din Bosnia.

In special ard codrii de la Zavidovici, lângă Serajevo.

In Viena de astăzi

Puterea de atracţie a Vienei a rămas încă destul de însemnată. Aceasta, prin bogatele comori artistice şi spirituale, prin tradiţia artistică.

Vizita străinilor este într'adevăr colosală. Se vizitează nu numai mănăstirea dominicană Schonbrunul şi vechiul Burg.

O mai mare importanţă pentru vizitatori prezintă o mică casă din str. Nussdorf cu un colţ idilic în curte, unde deasupra straturilor de flori se aude melodia albinilor.

In această mică casă s'a născut Franz Schubert, care e sărbătorit cu cea mai mare pompă. In apropiere de acest loc unde a lucrat marele compozitor, vizitatorii sunt mult mai mişcaţi decât în apropierea palatelor.

In trecerea cu autocarul prin Viena, călăuzii se opresc acolo unde a locuit Beethoven sau Schubert, rostind cuvinte înimoase.

Tronurile împăraţilor s'au rostogolit, pe când Beethoven, Mozart şi Schulbert tronează şi vor trona totdeauna în lume.

CEPS.

Panamaua petroliferă

Bucureşti 19.—D. jude de instrucţie Enescu s'a dus din nou în jud. Dîmboviţa, pentru a continua cercetările în legătură cu fraudele terenurilor petrolifere.

Generalul Pangalos se consideră preşedinte al Greciei !

Atena 19. Generalul Pangalos a publicat în ziarul său „Catimerini" un articol în care declară că se consideră preşedinte legal al Greciei. Prin niciun act nu s'a anulat plebiscitul, prin care el a fost ales preşedinte.

Generalul Pangalos propune un nou plebiscit, care să rezolve definitiv această chestiune.

In jurul arestărilor din Valea Jiului

Bucureşti 19. — Lucrătorii şi intelectualii naţional-ţărănişti de la Lupeni-Lonea, care au fost arestaţi, s'au adresat Inaltei Curţi de Casaţie, cerând strămutarea instrucţiei dela consiliul de război din Sibiu, pentru caz de suspiciune legitimă.

Insuşi procurorul general pusese concluzii pentru strămutarea instrucţiei. Totuş Inalta Curte a respins cererea.

Isprava unor hoţi

Bucureşti 19.—Doi hoţi au intrat ieri noaptea în magazinul de manufactură al d-lui N. Tomescu, din str. Sinaia 14.

La zgomotul produs de hoţi a venit vecinul Daniel Roşca, ca să vadă ce se petrece. Hoţii au descărcat atunci revolverele şi îndată s'au făcut nevăzuţi.

Un glonte a lovit pe Roşca în nas. In stare gravă, victima a fost internată la spitalul Colentina.

Excrocheriile

unui tînăr ieşan

Bucureşti 19.— Tînărul Henri Weisselberg, originar din Iaşi, arestat la Cluj pentru excrocherie, a fost adus în Capitală. Parchetul a deschis împotriva lui acţiune publică pentru cumul de excrocherii. Cazierul judiciar al lui Weisselberg arată că acesta a fost condamnat odată la închisoare şi arestat de trei ori pentru diverse excrocherii comise.

Mare incendiu la Budapesta

20 pompieri răniţi

Budapesta 19. — Un mare incendiu s'a declarat la palatul direcţiei generale a căilor ferate maghiare. A fost în întregime distrusă secţia tehnică cu numeroase materiale şi planuri.

In timpul operaţiilor de salvare au fost răniţi 20 pompieri, dintre care şapte foarte grav.

Nu este exclus ca focul să fi fost pus.

ECOURI

— *Dr. L. Heltel, mamoş (str. Săulescu 2). Consultaţii: 4—7 p. m.*

— Colonille de vară „Hasomer-Hazair". Părinţii ai căror copii iau parte la coloniile organizate de „Hasomer-Hazair" sunt rugaţi a veni astăzi Joi orele 9 seara precis, la organizaţia Sionistă (Palat 2). când Dl. LEO AVRAM, delegatul comitetului central, le va expune situaţia în colonii.

— La şcoala de fete No. 5 „Hatmanul Nicoară" din Tataraşi în ziua de 1 August 1928, se deschid cursurile de preparaţie pentru *elevii şi elevele, care dau examene de admitere şi de bursă* în şcoalele secundare ale statului.

Cursurile sunt conduse de dl. institutor D. Bejenaru. Cine doreşte o pregătire serioasă, să-şi înscrie copiliţa aceste cursuri. Inscrierile se fac în fiecare zi în orele de dimineaţă la şcoală.

— Renumitul atelier artistic de firme *Benedykt Drucker* s'a mutat din strada Gh. Mârzescu în *Strada Lozonschi No. 14*, vis-a-vis de Seminarul Veniamin Costache).

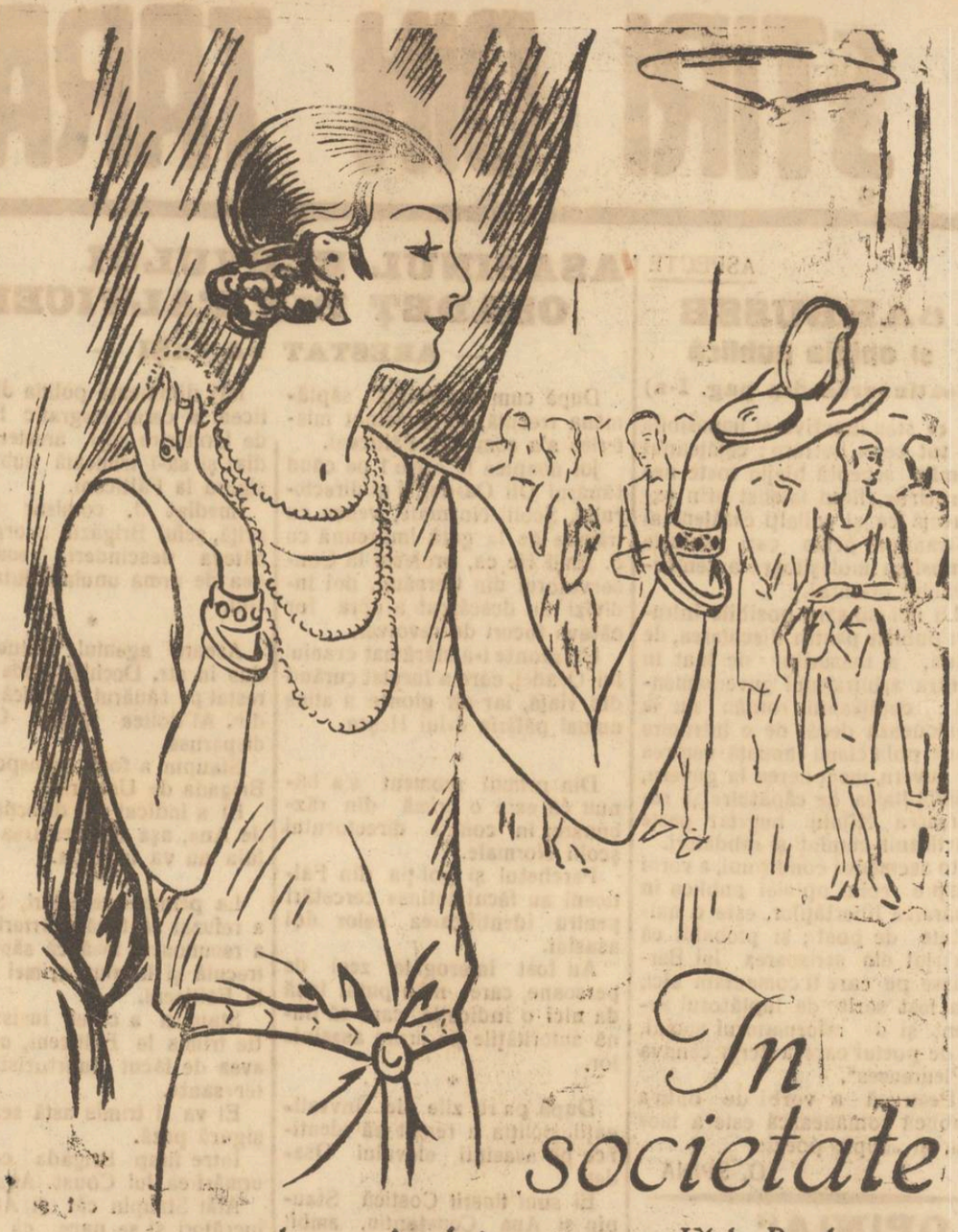

In societate

Cutia mică Lei 70.—
Cutia mare Lei 120.—

doamna întrebuinţează numai Elida Poudre compacte. Puternic, şi cât se poate de ales parfumată.

ELIDA POUDRE COMPACTE

ORA 3

Sesiunea extraordinară a Parlamentului

pentru ratificarea convenţiilor financiare.

Bucureşti 19.— Toate convenţiile şi actele conexe privitoare la împrumut şi stabilizare, au fost semnate şi parafate.

Parlamentul se deschide Joi 26 Iulie şi va lucra în zilele de Joi, Vineri, Sâmbătă şi Duminică, când sesiunea extraordinară se va închide.

Astăzi la ora 5 şi jum. după amează se întruneşte consiliul de miniştrii, pentru a fixa programul de lucru al parlamentului.

Naţional-ţărăniştii reiau ofensiva

Convocarea parlamentului de partid

Bucureşti 19. Conform hotărîrilor adunării dela Alba-Iulia, conducerea partidului naţional-ţărănesc a convocat telegrafic pentru Miercuri în Capitală, congresul parlamentar al partidului. Sînt convocaţi parlamentarii, foştii candidaţi în alegerile generale, precum şi comitetele regionale şi provinciale.

Această adunare va avea de discutat tratativele financiare ale d-lui Vintilă Brătianu şi chestiunile în legătură cu criza politică.

Sînt aşteptaţi să sosească astăzi d-nii : Vaida Voevod, Sever Bocu, Aurel Vlad, Pan Halipa, Sauciuc Săveanu şi Ciceo Pop.

Ceilalţi fruntaşi au sosit încă de ieri.

D. Maniu a avut astăzi mai multe consfătuiri cu diferiţi şefi de organizaţii.

Comitetul de direcţie al partidului se întruneşte mâne dimineaţă la ora 10,

Congresul internaţional al profesorilor secundari

Bucureşti 19.—Astăzi la prânz s'a deschis în rotonda Ateneului Român al zecelea congres internaţional al profesorilor secundari.

Inaltul Regent d. Buzdugan a salutat pe congresişti şi a dezvoltat tema că cooperaţia internaţională în domeniul educaţiei şi al instrucţiei, corespunde cu ideia de pace în spiritul Ligii Naţiunilor.

Au mai vorbit d. dr. Angelescu, ministrul instrucţiunii publice, şi câte un delegat al Belgiei, Spaniei, Franţei, Angliei, şi Poloniei.

INALTA TRADARE

a şefului monarhiştilor austriaci

Viena 19. — Colonelul pensionar Gustav Wolff, şeful partidului monarhist şi fascist austriac, a fost condamnat la un an de carceră grea, pentru crima de înaltă trădare.

Gustav Wolff se adresase în scris legaţiei ungare, cerând ca trupele maghiare să ocupe Bugenlandul, care represalii pentru faptul că guvernul vienez refuzase extrădarea comunistului Bela Kun.

DOCTOR
L. HEITEL
MAMOŞ
De la clinicile din Berlin, Viena Frankfurt
Boli de femei şi naşteri
Str. Săulescu 2 (alături de Biserica Talpalari)
Consultaţiuni 3—6 p. m.
Pentru săraci gratis zilnic.

Doctor M. Held
BOLI INTERNE
Sifilis, Genito-urinare
Consultaţiuni:
8—11 a. m., 2—5 p. m.
Str. Anastasie Panu 24
(lângă Farmacia Beceanu)

DOCTORUL
R. DAMSKER
str. Ghica-Vodă No. 44-46
MEDICINA INTERNA,
SIFILIS şi GENITOURINARE
tratează prin
DIATHERMIE
Bolile interne, reumatismul, guta, nevralgii, etc.
Bolile urinare şi boli de femei,
Cons. 8—11 a. m. şi 3—7 p. m

DOCTOR
Mihai Goldenberg
Dela Facultatea de Medicină din Paris
BOLI INTERNE
STOMAC şi INTESTINE
Consult. 9-11 — 3-6
strada Ştefan cel Mare No. 2
(Casele Hirschensohn).

DOCTOR
A. Hoffmann
fost intern al Spitalului Socola
Boli nervoase şi mintale
Boli de nutriţie
Consult. 9-11 a. m.—4-7 p. m.
str. Ştefan cel Mare 13
(Intrarea prin bolta farmaciei Conver (Poliak)

Doctor A. Dascăl
BOLI de COPII şi INTERNE
VENERICE şi SIFILIS
Tratamentul radical al Blenoragiei acute şi cronice. Injecţiile intravenoase cu Neosalvarsan
Consult. şi tratament:
10—12 a. m. şi 2—8 seara
Iaşi, str. Cuza Vodă 42
(casele Cristofor)
vis-a-vis de Camera de Comerţ

ȘTIRI DIN ȚARĂ ȘI STRĂINĂTATE

ASPECTE

BARBUSSE
și opinia publică

(Continuarea din pag. I-a)

ce stau inactive și impasibile la tot ce se petrece: cetățeanul român acceptă blajin toate nenorocirile, fiind fatalist prin excelență ca și ceilalți cetățeni ai Balcanilor peste cari plutește atmosfera moleșitoare a tembelismului oriental.

La noi nu sânt posibile întruniri publice pentru discutarea, de pildă, a măsurilor de luat în contra arbitrarului guvernamental: cetățeanul român nu se pasionează decât de o întrunire unde politicianii anunță venirea la guvern, menținerea la guvern, posibilitatea de căpătuire și revărsarea Nilului bugetar peste partizanii cuminți și răbdători.

In asemenea condițiuni, a vorbi despre rolul opiniei publice în apărarea libertăților, este o naivitate de poet; și probabil că pasajul din scrisoarea lui Barbusse pe care îl comentăm aici, n'a fost scris de luptătorul ardent și de reformatorul social, ci de poetul care a scris cândva „Pleureuses".

Pentrucă a vorbi de opinia publică românească este a face pur și simplu poezie.

G. SPINA

„OPINIA"
literară și artistică

(Continuarea din pag. I-a)

culescu a scris o piesă de teatru intitulată „Moartea frumoasă", în care tratează despre conflictul etern dintre realitatea ce ne-o imaginăm și aceia pe care o trăim.

Diferite știri

— *„Flacăra"*, revista românească cu atâta faimă odinioară, și-a anunțat reapariția, tot subt direcțiunea d-lui C. Banu.

— *„Cântecul lebedei"*, ultimul roman al scriitorului englez Galsworthy, obține un succes răsunător. Intr'o singură zi s'au vândut 43.000 exemplare. Subt tipar se află a doua ediție de 40.000 cărți. Librarii își comandă volumele prin avion.

— *Ministrul artelor* d. Al Lapedatu, luând act de cererile repetate, a promis în sfârșit să mărească lefurile actorilor de la Teatrul Național din Capitală.

O parodie după Faust

Un regizor danez a scris o parodie după „Faust", nemuritoarea operă a lui Goethe. Parodia a fost astfel lucrată, încât poate servi drept un admirabil scenariu de film. Regizorul intenționează chiar să-și reprezinte lucrarea pe ecran, încredințând rolul lui Faust comicului Pat și interpretarea lui Mephisto aliatului său, lui Patachon.

Va fi într'adevăr o parodie!..

Declarație.

Tristan Bernard povestește că pe culoarul unui teatru a auzit de curând această declarație destul de contimporană:

— „Domnișoară, când ai asemenea picioare drăgălașe, conversația cu d-ta trebue să fie de tot interesantă".

Vechile legături dintre Bucovina și intelectualii din regatul liber
prin intermediul Soc. studențești „Junimea"

(Continuare din pag. I-a)

catedră creată de guvern puțin înainte de războiu, având-o titular pe d. prof. I. Nistor.

In războiul de dezrobire și-au dat viața, nu sub steagurile Austriei, ci a patriei-mame, mai mulți Junimiști; așa, Ioan Grămadă (literat însemnat) la Crețoaia, Lascar Luția pe Neajlov, T. Turtureanu la Oituz, Iustin Breabăn la Mărășești, ș. a.

Serbările dela toamnă a semicentenarului „Junimei" e sigur că vor lua caracterul unor serbări naționale, sărbătorind frumoasele sentimente de cari a fost însuflețită studențimea română din Cernăuț prin „Junimea", care pe timpurile Austriei înfățișa scumpe aspirațiuni naționale, iar în timpul de față dovedește o orientare sănătoasă în râvna și țelurile de viitor ale unei studențimi conștiente.

Preot. F. Bodnărescu

ASASINUL ELEVULUI OSADEȚ DIN FALTICENI
— ARESTAT LA IAȘI —

După cum am anunțat, săptămâna trecută, un asasinat misterios s'a comis la Fălticeni.

Joi noaptea la orele 1 pe când tânărul Oli Osadeț, fiul directorului Școlii Normale, venea cu trăsura de la gară împreună cu d. Emil Hețca, profesor la Conservatorul din Cernăuți, doi indivizi au descărcat asupra lor câteva focuri de revolver.

Un glonte i-a sfărâmat craniul lui Osadeț, care a încetat curând din viață, iar alt glonte a atins numai pălăria d-lui Heșca.

*

Din primul moment s'a bănuit că este o crimă din răzbunare, în contra directorului școlii Normale.

Parchetul și poliția din Fălticeni au făcut întinse cercetări pentru identificarea celor doi asasini.

Au fost interogate zeci de persoane, care n'au putut însă da nici o indicație care să pună autoritățile pe urma asasinilor.

*

După patru zile de investigații, poliția a reușit să identifice pe asasinii elevului Osadeț.

Ei sunt tinerii Costică Staupin și Ana Constantin, ambii din Fălticeni. Cercetările ulterioare au stabilit că după comiterea odioasei crime, Staupin și C. Ana, au dispărut din Fălticeni, luând drumul spre Iași.

Ieri dimineață poliția din Fălticeni a cerut telegrafic Brigăzii de Urmărire să-i aresteze imediat și să-i trimeată sub pază sigură la Fălticeni.

Imediat d. comisar N. Căpriță, șeful Brigăzii, a organizat câteva descinderi, reusind să dea de urma unuia dintre asasini.

*

Aseară agentul Butnaru s'a dus în str. Dochiei, unde l-a arestat pe tânărul Costică Staudir. Al doilea asasin C. Ana, dispăruse.

Staupin a fost transportat la Brigada de Urmărire.

El a indicat și direcția luată de Ana, așa că arestarea acestuia nu va întârzia.

*

La primele cercetări, Staupin a refuzat să facă mărturisiri. El a recunoscut însă că săptămâna trecută și în ziua crimei se afla la Fălticeni.

Staupin a cerut insistent să fie trimis le Fălticeni, unde va avea de făcut mărturisiri interesante.

El va fi trimis astă seară sub sigură pază.

Intre timp Brigada continuă urmărirea lui Const. Ana.

Atât Staupin cât și Ana sunt lucrători și se pare că ei au fost îndemnați și chiar plătiți să comită asasinatul.

Poliția din Fălticeni va avea să facă descoperiri senzaționale.

L. Paul

Destrăbălare inochentistă

In comuna Todorești din jud. Bălți a fost descoperită o sectă clandestină de inochentiști. Riturile acestei secte sânt foarte bizare.

In jurul unui foc au fost găsite cincisprezece femei, dansând în trupul gol și scoțând țipete sălbatice, la porunca singurului bărbat dintre ele, șeful Ion Bemiro.

La examenul medical, s'a constatat că toate femeile sânt bolnave de sifilis. Deasemenea se crede că numărul sectanților este mult mai mare și că aceste obiceiuri urâte sânt mult mai răspândite.

Din HARLAU

Serbare. — In ziua de 20 crt. va avea loc în com. Buhalnița-Iași o serbare urmată de bal organizată de Căminul Cultural din acel sat, sub președenția de onoare a domnului E. Racoviță deputat.

Teatrale. — Trupa evreească Zaharov—Gohansky, va juca în cursul acestei săptămâni câteva drame și comedii frumoase în orașul nostru.

In jurul crimei lui Iureș.—Am relatat crima făptuită de tânărul D. Iureș, care în legitimă apărare, a ucis pe criminalul G. Ursu pe când bătea pe tatăl său.

In urma arestării fiului ei a spaimei suferite, bătrânul Iureș a murit subit.

Coresp.

Noui discuții
în chestia optanților

Budapesta 19. — D. Ioseph Feszy, directorul ziarului „Pester Lloyd" și membru al Camerei magnaților, a anunțat o interpelare în legătură cu ultimile declarații ale d-lui Chamberlain, în afacerea optanților.

Primul ministru contele Bethlen deși aflat în congediu, a comunicat că va veni personal să răspundă la interpelare.

Ciocnire de trenuri
în Polonia

Berlin 19.— In stația Grojetz din Polonia, un tren de persoane s'a ciocnit cu un tren de marfă.

Sânt 10 morți și numeroși răniți.

Bijutierii din Varșovia
urmăriți pentru contrabandă

Berlin 19. Poliția din Varșovia a fost informată de o mare contrabandă cu briliante. In consecință a organizat descinderi la diferiți bijutieri.

La apariția polițiștilor, bijutierii au fost cuprinși de mare panică. Unii aruncau briliante în stradă, iar alții le înghițeau. S'au confiscat briliante în valoare de peste un milion dolari. Patru bijutieri au fost arestați.

x Doctorul **Breuer**, *specialist mamoș*, boli de femei, consultă dela 2 până la 6 p. m.

Pentru bustul LUI Ștefan Ionescu

La apelul nostru pentru ridicarea unui bust iubitului

STEJĂREL IONESCU

s'au subscris:

Suma din urmă	*17.840*	
Au mai subscris următoarele sume d-nii:		
I. Belfert	*500*	*Lei*
C. Dimitriu	*100*	*„*
D. Bejenaru	*100*	*„*
Liviu Butuc	*100*	*„*
Rudolf Suțu	*500*	*„*

Subscripția continuă.

Scrisori depe bordul vaporului „Krasin"
Aviatorul Ciuhnovski, salvatorul grupului Malmgreen

Moscova (Ceps).— In ziarele din Leningrad au apărut primele scrisori depe bordul spărgătorului de ghiață „Krasin". In una din aceste scrisori semnate de corespondentul ziarului „Krsnaia Gazeta" se află și o caracterizare a aviatorului Ciuhnovski.

După ce descrie ultimul sbor al lui Ciuhnovski, care a fost încoronat de succes, corespondentul spune:

„Aviatorul Boris Grigorievici Ciuhnovski a început să zboare din Mai 1917. In zborurile absolvite de el, multe au fost extrem de îndrăznețe; eroice chiar. A efectuat câteva zboruri și în regiunile polare, ale căror rezultate reușite sunt cu atât mai surprinzătoare cu cât Ciuhnovski e slab la înfățișare, are ochi amabili, albaștri, și o față îngustă și pală. Au astfel de față poeții, învățătorii dela sate, sau cei de origină păstorească.

„La Ciuhnovski mâini sensibile concentrează în degete lungi toată forța neînfricoșatului, ultătorului de sine, visătorului".

Inainte de start,—scrie L. Voronțov,—am petrecut cu Ciuhnovski zile întregi pe „Krasin" la piano, într'o cabină comună.

„Nervii aviatorului Ciuhnovski legate de voință, încredințează numai clapele or furtuna interiorului, protestul eroic. Sub degetele sale puternice și neliniștite, sub tușul aviatorul pianist, vechea romanță s'a schimbat cu totul..

x *Furturi.* — La Ciubotaru Mendel din str. Nicolina 12 s'au furat astă noapte material de cizmărie în valoare de 30.000 lei.

Poliția cercetează.

— Proprietarii magazinului „Consumul Francez" din Piața Unirii au observat că în ultimul timp le dispăreau mărfuri din magazin.

După câteva zile de pândă au surprins pe bătrânul de prăvălie I. Buciumeanu furând mărfuri.

El a fost arestat.

x Astă noapte femea Maria Simira din strada Hotin 42 a încercat să se sinucidă bând o cantitate de tinctură de iod.

Cauza actului disperat s'ar datori faptului că fratele ei o alungase din casă.

INFORMAȚII

x **Mâne, Sft. Ilie, fiind patronul Soc. „Unirea" a lucrătorilor tipografi, atelierile noastre vor fi închise; așa că numărul viitor al „Opiniei" apare Sâmbătă la orele obișnuite.**

Piața Valutară

Leul la Paris a cotat ieri 15,60; la Zurich 3.17.

Devizele în Capitală au notat: Francul francez 6,45; belga belgiană 22,95; francul elvețian 31,70; lira engleză 799; dolarul 164.25; lira italiană 8,63; coroana cehă 4.88; Rentenmark 39,22.

x Autopsia cadavrului femeei Maria Sava din Str. Sărărie — victima crimei de acum câteva zile—a încetat din viață în urma unei bătăi crunte ce a suferit dela Ion Marin.

x Cofetarul Petre Canciu din Str. Săulescu, a reclamat poliției că i-a dispărut soția după ce i-a furat tot ce era mai prețios în casă.

x PLOAIA.—In urma ploii abundente de eri seara mai multe case din cartierele mărginașe au fost inundate.

Deasemenea d-na Bety Goldștein din str. Tăetoarei a fost rănită de trăsnetul care a intrat pe coșul casei.

x D. I. Botez, președintele camerei de comerț a plecat aseară la București.

x D. Osvald Racoviță primarul municipiului, acum după refacerea Bulevardului Ferdinand a hotărât a lua măsuri pentru a asigura estetica drumului dela gară spre piața Unirei, prin o serie de măsuri administrative.

x Persoane venite din Constanța, spun că numărul vizitatorilor e cu mult inferior celui din anul trecut — dar vilele frumoase s'au înmulțit.

Un cerc de ieșeni înconjoară pe d. inginer Volanschi, directorul general al societății uzinelor și orele trec în plăcute convorbire despre Iași.

x Tribunalul secția III-a judecă azi pentru întâia oară de la vacanță,

Tribunalul va avea să se pronunțe azi într'o serie de 18 procese de falimente a unor comercianți eșeni.

x După ce a făcut o inspecție inopinată la Compania de pompieri din Iași, în lipsa d-lui Căpitan Jean Anghelescu, d. Colonel Gheorghiu, controlor în Ministerul de Război, a venit Marți din nou la Iași.

D-sa a constatat completa reorganizare a companiei de pompieri, felicitând călduros pe d. Căpitan Anghelescu.

x Mâine dimineață muzica Reg. 13 Infanterie care cântă la Copou, va executa între altele și următoarele bucăți din repertoriul clasic:

Ouvertura din Maitana de Wallace; Zigmarin de W. Bolhe —Bărbierul din Sevilla a lui Rosini; Pique de Dame a lui France von Soupée—precum și poutpouriurile Vânzătorul de Păsări—Fetița dulce din operetа vieneză.

x Ieri, colegii și prietinii l-au serbătorit la redacția ziarului „Lumea" pe d. Emil Serghie, cu prilejul zilei sale de aniversară.

x Azi a avut loc înhumerea rămășițelor pământești ale regretatului Iacob Torten directorul societății de asigurare „Dacia-România", sucursala Iași.

Ceremonia religioasă a fost oficiată în curtea spitalului „dr. Ghelerter". Au rostit cuvântări d-nii I. Moscovici, președintele epitropiei spitalului, dr. Fruehling, Cars, Schwarz și Natan Gheller.

Toți vorbitorii au amintit, activitatea atât de devotată a regretatului, care ca membru în „Prima societate fraternă din Păcurari" și ca epitrop și secretar onorific al spitalului „dr. Ghelerter" a depus o activitate neobosită.

Intr'o azistență numeroasă, regretatatul a fost condus până la ultimul lăcaș.

x Ploaia binefăcătoare ce a căzut aseară n'a fost generală în tot județul. Astfel la Cotnari, Belcești, Bivolari și Trifești, n'a plouat de loc.

x Cursurile de vacanță de la școala normală Vasile Lupu, sunt frequentate de 200 de învățători și învățătoare. Ei fac pregătiri speciale pentru școalele complimentare. Toți sunt sîrguitori, după cum afirmă profesorii școalei.

x Funcționarii Primăriei n'au fost încă plătiți pe luna Iunie.

Aceasta întrucât încasările comunale merg foarte greu.

Incasările Primăriei nu ating nici 100.000 lei zilnic, pe când plățile urgente întrec uneori dublul acestei sume.

Epitropia Spitalului Israelit
str. Elena Doamna 43
CAUTĂ:
2 portari însurați
1 Gardian
1 Gardiancă
Direcțiunea

România
Corpul Portăreilor Trib. Iași
PUBLICAȚIE No. 170
Anul 1928, luna Iulie 14

Se publică spre cunoștința generală că conform adresei D-lui Jude Ocol 2 Mixt Iași, No. 13508 | 1928 se va vinde prin licitație publică în ziua de 26 Iulie 1928 ora 10 a. m. averea mobilă sechestrată cu procesul verbal No. 1488 | 927 dela Gh. Ionescu la pretenția Băncei Neamului Soc. An. din Iași, avere compusă din: 1 masă, 1 lavoir, 2 dulapuri, 2 scaune.

Vânzarea se va face în Iași, strada Smârdan No. 89, domiciliul debitorului pe bani gata și în asistența comisarului respectiv.

Șef Portărel, Gh. D. Sava
Secretar, Munteanu

† **SICRIE, RACLE** †
de tot felul și cu toate accesoriile lor, nu sunteți obligați a le cumpăra într'un anumit loc, ci le luați unde este mai **eftin cu 40%** și anume.
la SEGALL
str. I. C. Brătianu 104

Dr. H. Wechsler
Boli interne, Genito-urinare
Sifilis
DIATERMIE
pentru boli urinare, boli de femei, reumatism, nevralgii, migrenă, gută, diabet, boli de stomach etc
Consult: 8-11 a. m. 2-8 p. m.
IAȘI, str. Armeană 4

INIMA și NERVII
se întăresc grație renumitelor noastre produse:
„Rupertus"-băi de acid carbonic
„Ozona"-băi acide.
*
Ca adaos la băile curative, se pretează în deosebi
„Coniferol"-extras din esență de brad
în sticle, sau
„Fluosan"-tablete din esență de brad
în cutii de tinichea
*
Intrebați pe medicul Dv. de casă.
*
Se găsesc în toate farmaciile și drogheriile
*
Depozit principal:
Fabrica de produse chimice „Sapic" Cernăuți

Viața pe planeta Marte

(Continuare din pag. I-a)

un „cetățean" martian ar avea numai 40 ani. Succesiunea zilelor și a nopților este aproape aceeași, rotațiunea făcându-se în 24 or 37 minute 23 secunde, pe când aci este de 23 ore 56 minute 4 secunde. Un excedent neînsemnat în folosul planetei de 41 minute.

Cari sunt însă deosebirile însemnate între cele două lumi.

Intîi, greutatea. Ea este de 0,37 în comparație cu a noastră; adică o sută kilograme transportate în Marte nu cântăresc decât 37 kgr. Un om de 70 kgr. nu ar cântări decât 26.

Densitatea și presiunea sunt asemeni foarte deosebite. Evaporarea trebue să fie acolo ușoară și repede; fierberea apei trebuie să fie cam la 40 grade în loc de 100.

Diametrul planetei Marte este de 6880 km.

Observațiile pozitive directe arată, în afară de schimbări climatologice polare, schimbări continue în contururi, culori, tonuri ale diferitelor regiuni ale suprafeței. Desigur însă și pământul, văzut dela aceleași depărtări, ar apare cu schimbări perpetue produse de nori, de zăpezi, de culturi, de secete sau inundații, de evoluția vieței vegetale.

Pe Marte sunt asemănări și deosebiri.

Schimbările, ades foarte rapide, de tonuri, de întinderea, forma și chiar poziția petelor mai mult sau mai puțin clare, mai mult sau mai puțin adâncite, arată că elementul lichid joacă un rol principal și că pe planetă sunt terenuri foarte joase, ușor inundabile, pe cari vegetația trebuie să crească și să dispară rapid.

Schimbările pe cari Lacul soarelui, din Marte, le-a avut în ultimii patruzeci de ani, au întemeiat statornic convingerea de mai sus.

După cum se vede, deosebirile considerabile cari există între Marte și Pământ, îndreptățesc părerea cercetărilor, cari susțin că Martienii nu pot fi asemănători pământenilor și că nu trebuie să căutăm în patria lor nici oameni, nici specii de animale, nici specii vegetale analoage celor constituite în zoologia și botanica terestră.

Marte este o altă lume.

Din cauza acestor deosebiri, sunt mulți cercetători cari susțin împotriva afirmațiunilor fiomartienilor, că planeta Marte este nelocuibilă, întrucât condițiunile vieței pe ea nu au nimic terestru.

UNIVERSITATII -IAŞI-

ANUL XXIV No. 6352 — 3 LEI EXEMPLARUL — DUMINICA 22 IULIE 1928

ABONAMENTE
Lei 1000 pe un an
„ 500 . . „ 6 luni
. 300 . . . „ 3 luni

OPINIA

ZIAR POLITIC COTIDIAN

ANUNCIURI
se primesc la toate
Agenţiile de Publicitate
şi la
Administraţia ziarului
Iaşi—Str. Gh. Mârzescu 17

IN FINE!

Imprumutul extern—de soarta căruia părea legată soarta guvernului şi de realizarea căruia este legată, în tot cazul, dezvoltarea economică normală a ţărei—a fost în fine încheiat.

In ciuda celor ce nu s'au sfiit, să întreprindă în străinătate o tristă acţiune de ponegrire a ţărei, convenţia de împrumut a fost semnată, cu reprezentanţii unor importante grupuri financiare străine şi cu reprezentanţii celor mai mari institute de emisiune din lume; cela ce asigură de la început deplina sa reuşită.

Ştirea aceasta, dacă nu ar fi fost aşteptată de atâta timp şi dacă nu ar fi fost ventilată în toate chipurile, ar fi stârni de sigur senzaţie.

Cu toată liniştea aparentă, cu care ea a fost primită de marele public, este totuşi lesne de prevăzut, ce va decurge din împrumutul nostru extern.

Şi dacă, nu am privi, decât unul dintre aspectele acestui împrumut; cele câteva miliarde lei, cu care va spori imediat circulaţia noastră monetară şi cu care se vor înzestra o serie întreagă de mari instituţiuni de credit, menite să ajute agricultura, comerţul şi industria, şi care vor asigura, în cel mai scurt timp, dezvoltarea naturală a tuturor ramurilor de activitate din ţară, înmulţind astfel posibilitatea de trai a celor mulţi încă se poate vedea de pe acum că acest împrumut va împuţina sărăcia şi va asigura, în tot cazul, o dezvoltare normală, a tuturor ramurilor de activitate din ţară.

Propăşirea deplină, a întregei noastre economii naţionale, va constitui rezultatul imediat al încheierei împrumutului extern.

*

Nu vom pune în discuţie argumentele, prea cunoscute, de care unii s'au servit, pentru a demonstra că după părerea lor, acest împrumut s'ar fi putut încheia mai de mult, în condiţiuni mai avantajoase poate.

Nu vom pune în discuţie, de asemenea, părerea—greşită după noi—a celor ce voesc a crede, că sporirea emisiunei noastre fiduciare s'ar fi putut face, înainte de a ne asigura garanţia necesară: stabilizarea monedei.

Ne vom mărgini, deocamdată, la constatările făcute mai sus.

Economiştii improvizaţi din avocaţi, filosofi etc. — pentru a nu mai vorbi de cei ce sunt de rea credinţă în această chestiune — se vor strădănui, desigur şi de acl înainte, ca să critice politica economică a d-lui V. Brătianu, înfăţişând-o ca o nenorocire pentru ţară; fără a vedea, partea bună a acestei politici, fără a ţine seama, că fără această politică de comprimare a cheltuelelor publice şi particulare, nu s'ar fi putut ajunge la însănătoşirea situaţiei financiare a statului şi deci la încheierea împrumutului.

Şi cum după război toţi sunt voinici, economiştii de ocazie vor înfăţişa de data aceasta, condiţiile împrumutului, ca o adevărată calamitate pentru ţară, iar guvernul ca vânzător al averei ţărei.

Fără a ţine seamă că împrumutul a fost încheiat în afară de garanţiile şi sacrificiile cerute celorlalte ţări, care au obţinut împrumuturi în străinătate; fără a ţine seama, că acest împrumut a fost obţinut, fără „observatori", fără garanţia Ligei Naţiunelor, fără amanetarea unor venituri, fără toate acele garanţii, care mai mult, sau mai puţin, ştirbesc din prestigiul unei ţări şi numai graţie acelei situaţiuni financiare a statului, la care ne-a condus politica financiară a d-lui V. Brătianu, aceşti economişti vor continua să înfăţişeze împrumutul, ca o calamitate naţională.

Dar câinii latră...

Un lucru rămâne înainte de toate cert.

Imprumutul extern va fi bogat, nu numai în rezultate economice, ci şi în consecinţe politice.

Imprumutul nostru extern, care după cât se vede este nu numai un împrumut de stabilizare, ci în acelaşi timp şi unul de refacere, întăreşte, considerabil situaţia guvernului şi îndepărtează în tot cazul de la putere, pe naţional-ţărăniştii.

Cum se vor desfăşura

manevrele armatei sovietice la graniţa României

Am anunţat că Statul Major al armatei sovietice a hotărît ca în vara aceasta să aibă loc mari manevre la graniţele Poloniei şi Romîniei.

La manevre vor participa toate unităţile militare de sub comandamentele din Smolensk, Minsk, Kiev şi Odessa.

Este interesant şi semnificativ planul operaţiilor. Se prevede un atac combinat al armatelor polono-române. Un grup de nord al gărzilor roşii va avea sarcina să sfarme ofenstva polonă în direcţia Kievului şi să împiedece jonctiunea armatei poloneze cu cea românească. Iar grupul de sud al trupelor sovietice va avea ca obiectiv forţarea Nistrului şi începerea unei ofensive în Basarabia.

Iată preocupările militare ale guvernanţilor din Moscova, în vederea unui eventual conflict armat.

ASPECTE

Cazul Gârcineanu

Pentru un incident anodin, normal, într'o grădină de berărie unde consumatorii — după ce s'au topit ziua pe o căldură tropicală — se adună seara să se răcorească la un număr de sprituri aproape egal cu acela al gradelor din timpul zilei, avocatul Gârcineanu a fost ridicat de forţa publică şi trimis la poliţie.

Timp de două ceasuri, în localul circumscripţiei poliţieneşti, deţinutul unui capriciu a cerut în zadar să vină procurorul de serviciu pentru a-l ancheta; în bătae de joc a fost transportat la brigadă, apoi iar la circumscripţie, în căutarea magistratului suprem apărător al ordinei publice şi al libertăţilor.

Protestând în cele din urmă şi revoltat de procedeu, deţinutul avocat Gârcineanu a fost bruscat şi a ripostat cu oarecare violenţă, logică, naturală, dictată de demnitatea or cărui om care se respectă. Agentul poliţienesc jignit, a procedat conform legilor artei: cu ajutorul jandarmilor l-a legat cu frânghii pe Gârcineanu şi l-a repezit la „başcă" împreună cu pungaşii şi cu păduchii depe rogojini.

Urmarea: avocatul Gârcineanu a fost trimis sub stare de arest la instrucţie, i s'a emis mandat de arestare şi tribunal a confirmat mandatul; de două nopţi, Gârcineanu este pensionarul închisoarii Galata, cu fişă antropometrică şi cu escortă de gardian înarmat când este să fie adus la Palatul de Justiţie împreună cu ceilalţi pensionari ai Galatei, criminali, hoţi, spărgători!...

De câte ori, înaintea judecătorilor, se vorbeşte de abuzul forţei publice şi de bătaia din beciurile poliţiei, justiţia ridică neîncrezătoare din umeri; arestările ilegale, din capriciu şi bun-plac, nu sânt crezute de câte ori presa le semnalează. Pentrucă în genere e vorba de cetăţeni fără importanţă, de oameni fără suprafaţă, al căror glas poate fi înăbuşit cu căluşa şi ale căror mâni tremurătoare nu se opun când li se pune căluşa abuzului.

Gârcineanu e victima unui sistem; şi bătut şi...arestat şi cu paralele luate, pentrucă în zilele petrecute la închisoare el nu câştigă nici un ban şi clientela îi scade, el va face amare şi dureroase reflecţii asupra garanţiilor libertăţii individuale; dar nu va dispera: va fi făcut o experienţă personală interesantă şi utilă unui penalist.

Cazul Gîrcineanu este unul din zecile de mii cari pătează un regim şi stigmatizează un sistem nenorocit; libertatea individuală este un basm ca atîtea altele conţinute în volumul oficial al poveştilor româneşti: Constituţia.

G. SPINA

Din toată lumea

Răzbunarea femeilor.—Se ştie că Senatul francez a respins proectul de a se acorda drept de vot femeilor.

Fruntaşele feministe au hotărât să se răzbune într'un răzbune într'un mod foarte original. Ele vor cerceta amănunţit viaţa intimă a senatorilor antifeminişti şi vor da publicităţi faptele pe care le vor descoperi.

Feministele vor să dovedească faptul că, senatorii care refuză dreptul de vot femeilor cinstite, duc o viaţă destrăbălată şi sunt foarte îngăduitori cu femeile uşoare.

Periculoasă răzbunare...!

*

Capriciu. — Pe bordul unui transatlantic, Tânărul american Morton Hoyt, fiul unui fost ministru, a declarat amor domnişoarei Elsa Ekengren. Dar Elsa are un suflet satanic. Ea a răspuns tânărului că nu-l va crede decât dacă se va arunca în apă. Şi dobitocul a sărit imediat balustrada, aruncându-se în valurile oceanului. Noroc că o barcă de salvare a putut interveni la timp, ca să scoată pe amorez din apă.

*

Un medicament.—Profesorul francez Delbet—după îndelungate cercetări—a constatat că clorura de magneziu este tot atât de necesară pentru hrana omului ca şi sarea obişnuită (clorura de sodiu).

Clorura de magneziu (în doză de cel mult 1 şi jum. grame pe zi) suprimă crizele hepatice şi diversele tulburări nervoase; lecueşte îngroşarea articulaţiilor şi tremurăturile bătrânilor; suprimă efectele toxice ale cloroformului. Dar mai presus de toate clorura de magneziu *împiedică formarea cancerului*, sau ţine pe loc cancerul produs, această sare având proprietatea să restabilească vitalitatea celulelor din corpul omenesc.

Ar fi deci să se încerce un nou tratament al canterului.

*

Când vrei să dărâmi turnul din Pisa.— Un caz curios s'a petrecut zilele trecute la Pisa. Un anume Raccocietti a fost surprins de trecători, pe când se zvârlea cu putere în celebrul turn al oraşului, căutând să-l cuprindă cu braţele şi să-l prăbuşească la pământ.

Dus la poliţia Raccocietti a declarat, că vrea să dărâme turnul, doarece se teme să nu cadă cuiva în cap. Dar nu acesta era adevăratul motiv. Căci la un examen medical, s'a constatat că numitul italian suferea de alienaţie mintală.

*

Oglinzi negre.— Ultima invenţie a unui inginer chimist german Kehr este oglinda neagră. Această oglindă are într'adevăr culoarea tăciunelui, dar chipul ce se reflectă întrânsa apare alb, luminos şi distinct.

Noile oglinzi au neajunsul că nu posedă strălucirea celora de până acum; în schimb ele sânt mai ieftine şi nu trebuesc curăţate niciodată. Aviz gospodinelor...

Un an dela moartea Regelui Ferdinand

Printre zilele trecu'e în istoria neamului, rămâne şi cea de 20 Iulie, î spre zorile căreia, la orele 2 şi câte-va minute, a închis ochii Regele Ferdinand, de al cărui nume e legată pentru de-apururi unirea românilor din provinciile subjugate, prin războiul popoarelor, la care Romînia a luat parte cu atîtea jertfe şi dureri, dar şi cu atâta glorie, încît domnia marelui Rege, scurtă — de numai 13 ani, neîmpliniţi — îi asigură numele de „glorios".

Totdeauna va fi pomenit Regele Ferdinand, făuritorul întregirei neamului românesc, în mijlocul celor mai grele cumpene. Cu domnia şi opera Sa, se potriveşte aşa de bine învăţătura lucrătorilor cu plată egală în vie, fiind lucrătorii n'au fost răsplătiţi după lungimea timpului lucrat ci după valoarea lucrului împlinit. Mai mult decât individul pentru sine, popoarele sunt obligate în vederea asigurării unui mers fericit al desvoltării lor, a prinde o clipă aşa fel încît să aducă urmări fericite. In politică şi diplomaţie au nepreţuită valoare nu efectele răsunătoare momentane, ci urmările.

Ferdinand cel glorios e fericit; Ţara şi neamul au dominat cele mai grele împrejurări şi le-au biruit. Dovadă şi actul din 4 Ianuarie 1926. Zilele de mai apoi au confirmat prevederile Părintelui, care desigur, cu durere în suflet şi-a impus a şti că nu va fi urmat de fiul său, în care erau puse atîtea speranţe.

Rege mare, veghează asupra scumpei Romînii, din sfintele lăcaşuri! — urmaşii, cu rost a propovedui un adevăr istoric, vor avea grijă a te slăvi în veci.

Preot F. Bodnărescu

Humor englezesc

D. Vintilă Brătianu şi despăgubirea Societăţilor petrolifere

Reprezentantul finanţei engleze care a fost prin Bucureşti a scris d-lui Prim Ministru, cam următoarele:

—„In timpul războiului d-voastră, instalaţiunile petrolifere „au fost distruse din ordinul „guvernului englez. Şi întrucât „guvernul nostru s'a obligat să „despăgubească întreprinderile „d-voastră petrolifere care au „suferit de pe urma acestor dis„trugeri.

„Au urmat tratative între am„bele guverne întrucât guvernul „englez pentru mai multă sigu„ranţă voia să plătească direct „despăgubirile, pe când guver„nul romîn cerea să se plăteas„că prin el. După lungi trata„tive, s'a căzut de acord ca „guvernul englez să plătească „societăţilor străine, iar pentru „cele româneşti să plătească „guvernului romîn.

„Ce s'a făcut cu aceşti bani?"

Englezul ştiu probabil că acest bani au servit cu totul pentru alte scopuri, în special pentru scopuri pur liberale.

Se pare că Dl. V. Brateanu n'a prea gustat humorul englezului: D-sa este acum în tratative cu societăţile petrolifere, cărora în schimbul unei chitanţe pentru bani ce n'au primit, le oferă avantaje viitoare...

INTERIMATUL

preşedinţei consiliului

In tot timpul cât d. Vintilă Brăteanu va fi plecat în străinătate, interimar la preşedinţia consiliului va fi d. I. G. Duca, ministru de interne.

„OPINIA" LITERARA ŞI ARTISTICA

O măsură utilă.

In sfârşit ministrul artelor şi-a dat seama, că teatrele noastre naţionale au devenit pepiniere de cabotini şi paraziţi. In consecinţă s'a ordonat, ca până la 1 Septembrie a. c. fiecare din aceste teatre să înainteze direcţiei generale un tablou integral al artiştilor. Din această listă vor fi eliminate toate elementele nefolositoare şi lipsite de talent.

Deşi e cazul a'ci să spunem că dispoziţia a venit cam târziu, totuş astăzi, poate mai mult ca oricând, ea va purifica in tituţiile consacrate numai artei şi frumosului.

Singura chestiune ce se mai pune, este aceia de a se curăţi definitiv şi conservatoarele dramatice. Pe când aceasta ?..i

i. b.

FAPTE

Nobile îşi scrie memoriile.

Un ziar german anunţă că generalul Nobile scrie o carte, în care va povesti toate peripeţiile expediţiei polare. Generalul îşi dictează memoriile unui secretar, deoarece el are antebraţul drept diformat şi rigid.

Intre altele N bile arată în această carte că toţi naufragiaţii dormeau unul peste altul, pentru a economisi căldura trupului.

Deasemenea între tovarăşi dispăruse aproape complect prietinia ce-i lega la început şi nu odată se trezeau în ei sentimente şi porniri de canibali. In primejdie, omul devine o fiară!

Un roman şi un câne.

La Berlin, a apărut de curînd un roman intitulat „Mai multă dragoste", al cărui autor este Toby Fox. Acest nume aparţine unui admirabil ogar, care prin frumuseţa şi inteligenţa lui

(Continuarea în pag. 4-a)

Pentru George Cerbu

Deabia intrat în magistratură, George Cerbu, se făcuse drag tuturor celor care l-au cunoscut.

Maniera lui distinsă, cultura sa deosebită, o inimă largă, în cea mai bună accepţie a cuvîntului, făceau din Cerbu, un prieten devotat.

A demisionat din Magistratură, căci se întîrzia cu răsplătirea meritelor lui necontestate.

In urmă, a făcut politică. Dar cu gîndul mereu la studii, a plecat în Franţa ca să-şi desăvîrşească cultura.

Ţi-am cetit „impresiile" tale din lumea largă, unde nu te mai încunjorau prejudecăţile strîmte ale societăţei noastre.

Visai o lume mai bună şi tu te simţeai şi mai bun în frumoasa Franţa. Aşteptai consacrarea meritelor tale juridice, din zi, în zi.

Dar ai dispărut brusc dintre noi, ca un fulg! La 36 ani pleci din lume, ca şi cum n'ar mai fi aşteptat nimeni, nimic, de la tine, ca şi cum nu ar mai fi pus nimeni, toate speranţele în tine! Te plîngem cu toţii: amici, magistraţi, avocaţi, o lume întreagă din Iaşi şi Bacău.

La groapa ce se sapă la Bacău, îngenunchem cu profundă durere şi trimitem un sincer cuvînt de consolare soţiei şi copilului tău drag.

Eugen Marinescu
fost magistrat

In pag. III-a
Ultima Oră.

(15) SUPERIORITATEA ANGLO-SAXONILOR

Cum se poartă Anglo-Saxonii faţă de copiii lor?

„A educa este mai greu decât a studia; de aceea sunt puţini educatorii în mulţimea de învăţaţi".

(V. Conta)

de *Dr. N. E. Idieru*

Faţă de copiii lor, Anglo-Saxonii întrebuinţează anumite „reţete" şi „procedeuri", pe cari le aplică serios, conştiincios, am putea zice: cu străşnicie...

Cele dintâiu, sunt cu dosebire aplicate odraslelor încă din prima copilărie.

Ca *„regim pentru copii"*, aceste reţete cuprind (aşa numitele, cubunnomi), „pilule de ascultare" şi anume:

1) A nu-i ceda niciodată;

2) A-i învăli „pilula" cu blîndeţă de jur împrejur, pătrunşi cum sunt şi Anglo-Saxonii, cum că „vorba dulce, mult aduce..!";

Ca *„regim pentru părinţi"*:

1) A nu porunci copilului nimic, fără a fi reflectat bine;

2) A nu-l ameninţa, ba cu una, ba cu alta;

3) A nu-i spune minciuni;

4) A nu te tot repeta, faţă de copil.

Marele princip fiind: „A nu-i ceda nici odată", el implică pe cestălant: „să ţii ce-ai promis...". *Deci, nici o ameninţare absurdă, amăgitoare...*

Cât despre „procedeuri", iată-le:

I iul Procedeu. — Demn de remarcat mai întâiu este că la aceste popoare, *părinţii nu consideră că copii lor îi aparţin*, că aceştia ar fi oarecum lucrul lor, o simplă continuare a personalităţii lor, un fel de supravieţuire a lor-înşile. Ei consideră, dimpotrivă, că *copiii lor sunt nişte fiinţe cari, în curând vor trebui să fie neatârnaţi de dânşii.* Din astă pricină, ei n'au grija mai mare de cât să zorească această emancipare necesară şi în condiţiile cele mai excelente.

Devotamentul lor patern nu consistă în a acapara şi a'şi absorbi copiii, a-i lipi de ei, a-i înmlădia felul lor de a fi. La noi, în forma noastră de devotament patern, intră o doză de egoism — onorabil învăluit, nu zic — dar egoism...

Noi ne iubim poate prea mult copiii!? — îi iubim oare astfel pentru ei, ori pentru noi?

2-lea Procedeu. — La anglo-saxoni *părinţii îşi tratează copiii, de la început şi pururea, ca pe oameni maturi, ca pe nişte personalităţi aparte.*

Şi, prin acest inocent „truc", ei reuşesc să facă din copii persoane mari şi adevărate personalităţi, căci după cum tra-

(Continuarea în pag. 4-a)

Apăraţi vieţile nevinovate.

Muştele aruncă sămânţa bolilor şi Moartea culege spăimântătorul rod. Dela grămezile de gunoi murdare şi haznalele din vecinătate, musca încărcată cu boală cară în casă germenii bolilor celor mai oribile. Apăraţi-vă persoana şi copii. Imprăştiaţi Flit!

Flit vă curăţă casa în câteva minute de muşte purtătoare de boli, ţânţari, ploşniţe, gândaci, furnici şi purici. El pătrunde în crăpături, unde insectele se ascund şi se prăsesc şi le distruge ouăle.

Flit distruge molile şi larvele lor care mănâncă ţesăturile. E uşor de întrebuinţat. Nu pătează.
Chimişti cu reputaţie mondială au perfecţionat Flit-ul. Fatal insectelor, e nevătămător omului

De vânzare la droguerii farmacii, vopselării, marile magazine, fierării.
Exclusivitatea generală DROGHERIA STANDARD,
Bucureşti, Strada Zarilor No. 2

DISTRUGE: Muşte, Ţânţari, Furnici, Ploşniţe, Gândaci, Molii, Pureci.

Băile BORSEC

Staţiune balneară, climatică de primul rang

Altitudine 900 m. Regiune extra pitorească cu munţi acoperiţi numai din brazi seculari. Băi de acid carbonic şi nămol. — Sosirea prin gara Topliţa Română, sau Piatra Neamţ. — Pentru informaţiuni: SOCIETATEA BĂILE BORSEC. **Direcţiunea**

Remediul Caselor Umede

După un nou sistem american din cel mai practic, sigur şi convenabil, se scoate pentru totdeauna

Igrasia din pereţii caselor

şi de oriunde s'ar afla garantând nerevenirea ei

D-nii Proprietari care doresc să înlăture din pereţii caselor D-lor **igrasia** atât de vătămătoare sănătăţii şi ruinătoare pentru clădiri, **a se adresa:**

Biroului A. MOLCIANOV
Strada I. C. Brătianu No. 16

N. B. Plata se face numai după complecta uscare a umezelei.

Posed numeroase certificate de mulţumiri dela D-nii Proprietari şi Instituţii de seamă din Iaşi.

Se trimit maiştri speciali şi în alte oraşe.

IN VEDEREA SEZONULUI DE BĂI

BANCA DACIA SOC. ANON. — IAŞI —

Sucursale: Bucureşti, Chişinău

Face plăţi, emite cecuri şi acreditive în condiţii avantajoase pentru toate staţiunile balneare şi climaterice din ţară şi străinătate.

Primeşte spre păstrare în tezaurul său cufere, covoare, obiecte preţioase, asigurate contra oricărui risc.

Comunicat

În urma aplicării Legei pentru represiunea fraudelor în viticultură şi comerţul cu vinuri şi în urma raziilor făcute de comisiunile speciale, se constată că toate vinurile falşe au dispărut de pe piaţă şi publicul este asigurat că găseşte numai vinuri naturale, curate, nealterate şi higienice.

Sindicatul Viticol din Iaşi
Ion C. Theodorescu
Dr. C. Enăşescu

Numai 30 zile

Vânzarea totală

a Magazinului de Manufactură şi Postavuri

O. C. Drăcşineanu & Comp.

vânzare en-gros — en-detail cu *preţuri fixe* foarte reduse
Str. Ştefan cel Mare No. 21
— Se fac şi înlesniri —

DOCTOR
GH. IOAN
medic clinica infantilă Spitalul Sf Spiridon
Boli de copii şi interne
Consult: 1—6 p. m.. Mercuri, Joi, Sâmbătă 1-4 p. m.
str. Gh. Mârzescu 10 etaj

Epitropia Spitalului Israelit
str. Elena Doamna 43
CAUTĂ:
2 portari însuraţi
1 Gardian
1 Gardiancă
Direcţiunea

† SICRIE, RACLE †
de tot felul şi cu toate accesoriile lor, nu sunteţi obligaţi a le cumpăra într'un anumit loc, ci le luaţi unde este **mai eftin cu 40%** şi anume.
la SEGALL
str. I. C. Brătianu 104

De închiriat

apartament nou, în strada Păcurari 29, vizibil între orele 9—12 dim.

«...cel mai bun parfum este extras din flori...»

«...la picioarele de bronz ale lui Budha florile au fost jertfite... şi sufletul lor exală straniu şi îmbătător.»

PARFUMUL, PUDRA SAPUN şi LOŢIUNEA
Le JADE
Roger & Gallet
Paris

DE VÂNZARE foarte avantajos, la moşia Sasca (11 Km. de Fălticeni) două tractoare „Grefeus-Steft", unul cu 7 brazde şi altul cu 5 brazde, în stare bună de funcţionare.

DE VÂNZARE în str. Sărărie 95, lângă str. Muzelor un teren în suprafaţă de 600 m. p. platou, excelent pentru construcţii. Doritorii a se adresa pentru preţ şi condiţii: str. Sărăriei 95.

DE INCHIRIAT 3 camere, baie, sobe teracotă, tot confortul modern. Stradela Zlataus No. 6, vis-a-vis de Spitalul Israelit.

FILODENDRON mare, de vânzare în str. Sf. Sava No. 18.

UN LOC, platou frumos la Moara de Vânt în interiorul oraşului, zece minute dela Târgu Cucului, având 16 mii metri, se vinde în total sau parcele a 500 m. p. cu două zeci şi cinci mii lei parcela. A se adresa strada Speranţei No. 8.

VÂND CASĂ bună, în centru, cu două etaje. — Sus: 3 odăi mari, antret, geamlâc, bucătărie; jos: prăvălie, două odăi, bucătărie, pivniţă; 3 cămări pentru lemne, apă, lumină electrică. Adresa la ziar sub A.

DOCTOR
Isac Avram
specializat la clinicile din Pavia, Milano şi Genova
Boli interne, Sifilis, Venerice
s'a mutat în
strada Costache Negri No. 10 vis-a vis de Farmacia Zfass (Esculap).
Consult. 9-12 a. m.; 3 6 p. m.

ŞTIRI DIN ROMAN

Sanitare.— D. Ciobanu directorul poliţiei locale, inspectând zilele trecute piaţa, a găsit în ghereta măcelarului Leon Leibovici, o ladă cu seu din care se răspândiau vermi ce se aşezau pe carnea expusă spre vânzare. Fiind sezizate organele respective, măcelarul a fost amendat cu suma de 1000 lei.

Hoţi prinşi.—Direcţiunea fabricei de zahăr reclamând poliţiei că anumiţi lucrători se pretează la furtul zahărului, a fost delegat pentru descoperirea lor d. comisar Nica, care după lungi investigaţii a reuşit să-i prindă. El sunt următorii: Andrei Gh., din Roman, Costică Oancea din Hărja, şi Gh. Mirică din Cordun. Cu actele dresate au fost înaintaţi parchetului.

Nebunia vitezei. — Deşi ordonanţele primăriei prevăd categoric, că e absolut interzis, ca în oraş automobilele să circule cu o viteză mai mare de 10 km. pe oră, totuşi cei mai mulţi atât din localitate cât şi din alte părţi, sabotează această ordonanţă, periclitând astfel viaţa pietonilor. Rugăm autorităţile de resort ca să impue respectarea ordinului în această privinţă, evitarea accidentelor şi disciplina circulaţiei.

Poliţieneşti. — Săptămâna trecută o echipă de agenţi ai poliţiei locale, a făcut o descindere la cafeneaua Liberman unde au fost găsiţi numeroşi indivizi care jucau diferite jocuri de noroc.

S'au luat măsurile necesare.

Diverse. — Printre tinerii din localitate care şi-au luat bacalaureatul, este şi d. Dim. Tăutu fiul marelui proprietar şi preşedinte al consiliului Judeţian Neculai Tăutu. D-sa a absolvit liceul la Giurgiu luându-şi bacalaureatul la Bucureşti.

— Consiliul comunal, a dispus ca începând de la palalul Brăniştennu, să se instaleze pe ambele părţi ale străzei Ştefan-cel-Mare, bănci.

— Lucrările pentru amenajarea halei sunt aproape terminate.

După spusele d-lui Vasiliu (fiul) antreprenorul acestei lucrări, se speră că la începutul lunei Septembrie, hala să fie inaugurată. *S. Lazăr*

Mulţumire publică

Aduc pe această cale mulţumirile mele, d-lui prof. Hortolomei, pentru greaua operaţie pe deplin reuşită, făcută cu multă atenţie fiului meu, elev la Liceul Naţional Iaşi, cl. IV-a.

Tot pe această cale aduc mulţumiri d-lui dr. Buţureanu, cât şi d-nei Cuza.

NECULAI MARCOCI
Proprietar Galata-Iaşi

DE VÂNZARE casele din str. Speranţei 8, lângă liceul Internat, având 5 odăi mari, antret, bucătărie, subsol, canalizare, apă, electricitate şi grădină cu pomi roditori, libere la vânzare se văd între orele 3 şi 6 p. m.

DE INCHIRIAT imediat şi liber a se ocupa pe ziua de 1 August viitor; apartament compus din 2 camere, verandă, bucătărie, pivniţă şi magazie de lemne, în str. C. A. Rossetti 47, dinspre pieaţa palatului administrativ. A se adresa proprietarului, str. Carp No. 1.

Dr. Marcu Caufman
BOLI INTERNE
VENERICE ŞI SIFILIS
Consult. zilnic 2—8 p. m.
Iaşi, str. Palat 52

DOCTOR
L. HEITEL
MAMOŞ
De la clinicile din Berlin, Viena Frankfurt
Boli de femei şi naşteri
Str. Săulescu 2 (alături de Biserica Talparari)
Consultaţiuni 4—7 p. m.
Pentru săraci gratis zilnic.

DOCTOR
HERMANN MORGENSTERN
Specialist din *Viena* pentru
Boli interne, Venerice şi Sifilis
Tratamentul bolilor de inimă şi plămâni; bolilor de stomac, nutriţie, Diabet (zahăr) (Injecţii cu Insulin).
ELECTROTHERAPIE:
Raze ultra-violete, Sollux, Raze-Ultra-Roşii, Băi de lumină, Curenţi de înaltă-frecvenţă.
Str. Cuza Vodă 6
(Deasupra Farmaciei Jelea)
Cons.: 9-12½ a. m. şi 2-7 p. m.

Programul conferinţelor generale

ale membrilor corpului didactic primar din jud. Iaşi

Membrii corpului didactic primar, rural şi urban, al jud. Iaşi, s'au întrunit la Revizoratul şcolar; şi au fixat următorul program al conferinţelor generale care vor avea loc în luna Septembrie.

Luni, 3 *Septembrie 1928.—8—11 a. m.* 1. Te-Deum. 2. Deschiderea conferinţelor de către Revizorul şcolar, ori Inspectorul primar.

3—6 p. m. 1. Principiile generale ale şcoalei active. 2. Aplicarea principiilor şcoalei active în învăţământul primar şi la grădinile de copii. 3. Discuţiuni asupra principiilor expuse în aceste două conferinţe.

Marţi, 4 Septembrie 1928. — 8—11 a. m. 1. Conferinţă despre predarea Intuiţiei şi a Şt. naturale după principiile şcoalei active.

3—6 p. m.—1. O lecţie practică de Ex. de intuiţie şi alta de Şt. naturale după principiile şcoalei active. 2. Critica acestor lecţiuni.

Miercuri, 5 Septembrie 1928.

8—11 a. m. 1. Importanţa educativă a lucrului manual. Atelierele pentru îndeletniciri practice. 2. Rolul educativ al grădinilor şcolare. 3. Discuţiuni asupra acestor chestiuni.

3—6 a. m. Indrumări pentru asigurarea bunului mers al şcoalelor, date de membrii personalului de control al învăţământului primar. Rolul învăţătorului ca factor de îndrumare socială.

In secţia conducătoarelor grădinilor de copii se va face în ziua a II-a o lecţie de Ex. intuitive şi o alta de desen. In ziua a treia, în locul conferinţei despre atelierele practice, se va face o lecţie practică de lucru manual şi se va discuta despre mijloacele pentru procurarea materialului necesar ocupaţiunilor manuale.

Problema autonomiei Palestinei

La şedinţa finală a congresului muncitorilor din Anglia, s'a discutat dacă în Palestina se pot introduce de acum corpuri legislative. S'a stabilit că chestiunea autonomiei în Palestina nu este în legătură numai cu desvoltarea economică şi socială a acestei ţări, ci mai înainte de toate, cu chestiunea asigurării căminului naţional evreesc. Până ce căminul naţional evreesc nu va fi devenit realitate, Palestina trebuie să fie administrată de către puterea mandatară engleză, sub supravegherea Ligei Naţiunilor. Autonomia în Palestina poate fi desvoltată numai treptat şi în acord cu clauzele mandatului şi ale declaraţiei Balfour.

Copiii de săteni

bat automobilele cu pietre

Prefectura de judeţ a primit astăzi o reclamaţie prin care se arată că în unele regiuni ale judeţului nostru, copiii sătenilor au urâtul obicei de a arunca pietre în automobilele care trec prin sate.

Astfel medicul primar al spitalului Bârnova arată că pe când mergea cu maşina spre sanatoriu, la trecerea prin satul Bârnova, o droaie de copii l-au atacat cu pietre. Portiera maşinei a fost spartă.

Prefectura a dat ordin autorităţilor comunale şi Jandarmilor, să se ia măsuri pentru evitarea pe viitor a acestor acte de sălbătăcie.

Agresiune sălbatică

în piaţa Sft. Spiridon

Un funcţionar ceferist maltratat şi jefuit

Un îndrăzneţ atac banditesc a fost săvârşit eri în piaţa Sft. Spiridon.

Funcţionarul ceferist, Const. Croitoru din Bucium după ce a petrecut eri noapte la cârciuma „Traiul gospodăresc" din piaţa Sft. Spiridon, — se îndrepta în zori de zi spre casă.

Dar abia eşit din cârciumă, trei indivizi au sărit asupra lui, l'au lovit cu boxul în cap, până l'au ameţit, după care l'au jefuit de suma de 3000 de lei, pălăria şi haina.

In stare de nesimţire, Croitoru a fost găsit de sergenţii de poliţie care l'au transportat la spitalul sft. Spiridon spre a fi pansat.

D. comisar Sprînceană a fost delegat cu descoperirea autorilor acestui atac banditesc.

INFORMAŢII

x *Doi comercianţi arestaţi.* — In baza unei telegrame a poliţiei din Brăila, au fost arestaţi comercianţii Iosub Bercovici din str. Ciurchi 102 şi Nathan Trief din str. Bărboi, acuzaţi că. în complicitate cu un anume Solomon din Brăila, au comis câteva furturi prin spargere. Dar negustorii ieşeni tăgăduesc.

x D. Mircea Bădăreu, Prefectul poliţiei Iaşi, a primit o mulţumire din partea d-lui General Nicoleanu prefectul Capitalei pentru actul generos de a se fi strâns o sumă de bani pentru familia jandarmului Ion Armaşu, ucis mişeleşte de bandiţi în str Nicolina.

Prin scrisoarea de mulţumire, se arată că banii au fost predaţi d-nei Sofia Armaşu din Bolintin-Ilfov, mama jandarmului.

Predarea banilor s'a făcut cu o deosebită solemnitate.

x Lucrătorii chelneri din localitate se întrunesc Luni noaptea în localul Corporaţiei lor, spre a lua diferite hotărâri în legătură cu breasla.

x In comuna Corneşti, se lucrează activ la construirea în zidărie a unui nou local de şcoală, sub privigherea directă a d-lui Gheorghiu, inginerul şef al judeţului. La punerea temeliei, a avut loc o feştanie, la care a participat d. Eduard Lăzărescu, prefect de judeţ.

Ştirea aceasta are un tâlc.

E întâiul local de şcoală, care după războiu se construeşte în zidărie. Intre celelalte localuri, construite în vălătaci, parte nu au fost terminate, iar cele terminate ameninţă să se prăbuşească. D.

x Aseară, doi foşti prietini, Marcu Iţic din strada Ciurchi şi Leon Marcovici, din strada Elena Doamna, s'au luat la ceartă, spărgându-şi reciproc capetele. Ambii au fost pansaţi la Spitalul Evreesc.

x Duminica 22 Iulie a. c. ora 8 jumătate seara va avea loc în localul *Ligei Culturale Evreeşti* din str. Palat 62, o şezătoare literată.

In program: Jurnal însufleţit, lectură, Declamaţie (Mica Kahane).

x *Agresiune.* — Sătenii Anton Grozavu şi D. A Măriei din com. Hermeziu-Iaşi, fiind turmentaţi de băutură au bătut grav pe locuitorul Gh. Cojocaru.

Agresorii au fost arestaţi, iar victima internată în spital.

x Răufăcători au furat mai multe lucruri casnice din casa gospodarului Ion Munteanu din com. Vrăneşti (Iaşi).

x *Poliţieneşti.*— A fost arestat în piaţa Halei, basarabeanul P. Orlanschi originar din Tighina, urmărit pentru spargeri.

— In urma unei reclamaţiuni a fost arestat funcţionarul Adam Ciobanu din Şos. Naţională 127.

El este acuzat de a fi luat spre plasare numeroase bilete ale Ligei Culturale—însuşindu-şi banii încasaţi.

— Indivizii Mihai Slabu din Mah. Sft. Vasile şi Ioan Giurgea din jud. Covurlui au fost arestaţi pentru furturi de bani în piaţa Halei.

— A fost arestat în strada Gărei basarabeanul V. Nechita care s'a dat drept agent de Siguranţă.

De notat că în modul acesta Nechita a căutat să excrocheze chiar pe un adevărat agent, care l-a şi arestat.

— In urma unei reclamaţii, a fost arestat vânzătorul V. Iancu din piaţa Halei, bănuit de furt.

x D. Ifrim Iacoban, din strada Săulescu, s'a plâns poliţiei că trecând prin strada Academiei, a fost lovit şi trântit la pământ de trăsura cu doi cai, No. 63, proprietatea d-lui Ioan Strunga, din str. Socola.

D. Iacoban mai arată, că lovit şi la ochi, a fost nevoit să se ducă la spital, unde a fost pansat.

Poliţia face cuvenitele cercetări.

x La Valea Măriucăi, pe traseul conductei Timişeşti, s'au început lucrările de refacere a conductei de apă.

Vapor incendiat

Hamburg 21.— La Friedrichshafen un mare incendiu s'a declarat pe un vapor englez de marfă. Cu toată munca depusă de pompieri, vaporul a complect nimicit împreună cu o mare încărcătură de ulei și terebentină.

ULTIMA ORA

Regența a semnat decretul pentru convocarea parlamentului

O consfătuire a majorităților

București 21.-- Decretul pentru convocarea parlamentului în sesiune extraordinară, a fost semnat ieri de Inalta Regență și va apare astăzi în „Monitorul Oficial".

Guvernul a redactat mesajul regal, care este foarte scurt și enumără numai legile financiare anunțate în comunicatul consiliului de miniștri.

Ratificarea acordurilor cu detentorii francezi, englezi, belgieni și olandezi de rentă română, se va face printr'o singură lege, pe care o redactează actualmente d. Efimie Antonescu.

*

Parlamentul se întrunește Joi 26 Iulie, la ora 11 și jum. dimineața. Ședința va fi precedată de o consfătuire a majorităților, la care d. Vintilă Brătianu va cere deputaților să lucreze repede și fără discuții de prisos.

Parlamentul va lucra în cele trei zile stabilite aproape fără opoziție. Poate numai d. Iorga va face unele obiecțiuni critice.

D. Maniu atacă violent pe d. Vintilă Brătianu

pe chestia împrumutului și stabilizării

și cere retragerea imediată a guvernului

București 21.— Aseară la ora 7 a fost ședință plenară la clubul central național-țărănesc.

D. Iuliu Maniu începe prin a face urări, ca partidul național-țărănesc să fie chemat la munca de creație și răspundere în stat. Șeful ardelean dorește

D. Iuliu Maniu

ca factorii răspunzători să-și dea măcar acuma seama, că nu este bine a se întinde prea departe răbdarea poporului.

Trăim astăzi sub un regim de persecuție politică, ce nu mai poate fi tolerat.

D. Maniu spune că guvernul liberal exercită o teroare absolutistă. D-sa dă ca exemplu arestările operate în Ardeal și cenzura presei.

*

Apoi d. Maniu vorbește despre stabilizare și împrumutul extern, anunțate prin comunicatul consiliului de miniștrii.

D. Maniu spune că prin aceste operațiuni guvernul vrea să aservească țara pentru un mare număr de ani. Dar a suferit un total eșec, căci n'a obținut nici împrumut nici stabilizare.

Totul a fost lăsat la bunul plac al bancherilor străini. Aceasta însamnă un scandal, care trebuie să înceteze. Țara nu poate tolera să se trateze opt luni de zile pentru un împrumut ridicol de 20 milioane dolari.

Timp de opt luni d. Vintilă Brăteanu a stat cu pălăria în mînă, pentru a putea să spargă plafonul Băncii Naționale,—politică pe care tot d. Vintilă Brăteanu a combătut-o pînă acum.

Guvernul trebuie să plece, căci altfel nu va fi liniște în țară.

Partidul național-țărănesc va continua acțiunea pentru salvarea imediată a țării, *cu orice sacrificii.* Vom organiza manifestațiuni populare la datele care vor fi comunicate ulterior.

Sântem conștienți de gravitatea situației și de primejdia care amenință țara; **de aceia vom duce lupta cu orice sacrificii, până la ori ce grad.**

D. Maniu a încheiat, *rugînd opinia publică să fie gata de orice jertfă.*

In jurul tragediei polare

Berlin 21.—Din Oslo se anunță că guvernul norvegian nu a primit propunerea guvernului suedez, de a se face anchetă internațională în chestia expediției polare. Această anchetă s'ar putea admite numai în cazul cînd inițiotiva ar fi luată de guvernul italian.

*

La Stokholm a avut loc un consiliu de miniștrii, care s'a ocupat de catastrofa dirijabilului „Italia". După consiliu nu s'a dat niciun comunicat.

Avionul „Upland" s'a înapoiat eri la Stockholm.

Parastasul de la Curtea de Argeș

București 21. — D. Titulescu a plecat aseară la Curtea de Argeș, pentru a participa la parastasul de astăzi în memoria regelui Ferdinand.

Ministrul de finanțe nu va putea participa la consiliul de miniștri, care se ține astăzi dimineață în tren, în drumul de la București la Curtea de Argeș.

După parastas d. Titulescu se va duce la Constanța, unde va rămîne pînă la deschiderea parlamentului.

La parastasul dela Curtea de Argeș va participa și d. Maniu.

Intrevedere la Karlsbad

între d-nii Stresseman și Titulescu

Berlin 21. — „Vossische Zeitung" discută informația ziarelor franceze despre apropiata călătorie a d-lui Stressemann la Karlsbad, pentru a avea întrevederi cu d-nii Massaryk președintele Cehoslovaciei, Titulescu ministrul de externe al Rominiei, Beneș, ministrul de externe al Cehoslovaciei și cu ministrul Austriei la Praga.

Ziarul berlinez precizează că d. Stresemann se duce la Karlsbad, pentru a-și face cura și cu acest prilej va face o vizită de curtoazie d-lui Massaryk.

Nu este însă esclus, ca d. Stresemann să se întâlnească cu d. Titulescu, care vroise să vie personal la Berlin, pentru a discuta chestiuni care priveso interese germano-române.

O orchestră de 40.000 executanți

Vineri 21. — Ieri la prânz a avut loc primul concert oficial în memoria lui Schubert. Concertul a fost executat de 40.000 cântăreți, în fața a peste 100.000 oameni.

Erau prezenți președintele Heinnisch, membrii guvernului, membrii corpului diplomatic, primarul Vienei, etc...

S'a cîntat imnul austriac și apoi un concert de Richard Strauss, pentru instrumente de alamă.

După concert s'au ținut discursuri.

Ședința delegației permanente

a consiliului jud. Iași

Delegațiunea permanentă județeană a ținut astăzi o ședință, când sau discutat chestiunea dizolvării consiliului comunal de la Șipote (Iași). In urma neregulilor constatate la numita comună, delegațiunea permanentă și-a dat avizul pentru dizolvarea consiliului com. Șipote; și tot odată s'a cerut chemarea în fața instanțelor judecătorești, a fostului și actualului consiliu, care s'au făcut vinovate de neregulile descoperite în administrația acelei comune.

*

Tot în ședința de astăzi dimineață delegațiunea permanentă a aprobat deschiderea unui credit de 30.000 lei, pentru a contribui la mărirea fondurilor din care se vor alcătui premiile pentru concursul hipic, care va avea loc în curând la Iași.

*

S'a anulat apoi hotărârea consiliului com. Prisacani (Iași) relativ la îndepărtarea membrilor delegațiunei permanente de la acea comună pe motiv că această deciziune n'a fost alcătuită în conformitate cu legea.

„Opinia" primește abonamente lunare pentru localitățile balneare și climaterice.

Loewenstein a fost asasinat ?

Capul lipsește de la trup

Paris 21.— Corpul bancherului Loewenstein, găsit de doi pescari la câteva mile de țărm a fost adus la Calais, unde au și sosit doi cumnați ai bancherului, pentru a îngriji de transportarea cadavrului la Bruxelles. Ei au dat o gratificație de 10.000 franci pescarilor, care au adus corpul la țărm.

*

Cadavrului lui Loewenstein îi lipsește capul. Din această pricină unii penaliști cred că este la miloc o crimă. Alții însă cred că prin căderea de la 700 metri înălțime, corpul a fost decapitat de forța apei.

Mai există și presupunerea că Loewenstein s'a sinucis. S'a ordonat autopsia.

Găsirea cadavrului a liniștit spiritele financiarilor belgieni.

Parastasul din Iași

în memoria Regelui Ferdinand

Astăzi dimineață a avut loc la Mitropolie, parastasul de un an dela moartea Regelui Ferdinand I.

Serviciul religios a fost oficiat de către P. S. S. Arhiereul Grigore, înconjurat de un sobor de preoți.

Au participat la această solemnitate d-nii: prefect Ed. Lăzărescu, prefect de poliție M. Badareu, primarul municipiului O. Racoviță, generalii Pirici și Botez, Coroi, procuror general, Cațichi prim procuror, col. Macri, comandantul pieței, ofițerii garnizoanei și un marenumăr de cetățeni.

După serviciul religios, d. gen. Pirici a vorbit trupelor despre figura marelui Rege care a înfăptuit unirea tuturor Românilor.

D-sa a terminat urând regelui Mihai să calce pe urmele bunicului și străbunicului Său, pentru fericirea țării.

Muzica militară a cântat Imnul regal; după care solemnitatea a luat sfârșit.

Un banchet

al presei latine

Paris 21.— Subt președința d-lui Diamandi, ministrul Romîniei, și în prezența miniștrilor Cubei și Columbiei, a avut loc un dejun de gală, în onoarea membrilor presei latine.

D. Maurice de Waleffe a scuzat absența d-lui Stelian Popescu. La urmă s'au decernat premii unor ziariști, între care și premiile oferite de ziarul „L'indépendance roumaine" din București.

Pe urmele asasinilor

elevului Osadeț din Fălticeni

Am relatat în numărul anterior al ziarului că în urma unei telegrame a poliției din Fălticeni, a putut fi arestat în localitate lucrătorul Stampu, bănuit a fi autorul fioroasei crime din Fălticeni.

El a fost arestat într'o locuință dosnică din str. Dochia.

Prietenul său intim, Constantin Ana, bănuit ca complice la comiterea crimei, reușise să se facă nevăzut.

Cercetările d-lui comisar Căpriță, șeful brigăzii de urmărire au continuat. Doi agenți au cutreierat împreună cu Stampu toate gazdele lucrătorilor și astfel a putut fi arestată femeea Profira, soția lui Const. Ana, găsită la o prietenă a ei din str. Țiganu.

Cercetată ea a declarat că nu știe nimic de crima de care este bănuit soțul ei.

Continuându-se investigațiile, Constantin Ana a fost găsit și el într'o cărciumă din str. Gării. El a fost arestat și dus la Brigada de Urmărire, iar astăzi vor fi tustrei înaintați Parchetului de Fălticeni.

Mari nereguli la C. F. R.

Pagube de 700 milioane

București 21. — La căile ferate române s'au descoperit noui și mari nereguli.

Au rămas neincasate dela diverse firme datorii pentru transporturi efectuate încă în 1922, fără a se fi luat vreo garanție.

Unele din firmele debitoare nici nu mai există astăzi, iar căile ferate au rămas păgubite cu 600 pînă la 700 milioane lei.

Sfîrșit războiului civil

IN CHINA

Peking 21.- Intre China naționalistă și Manciuria s'a încheiat un tratat, prin cari s'a pus capăt războiului civil. In numele Manciurei, a semnat fiul mareșalului Ciang-So-Lin.

D-na și Dl. Iancu Zilberman

anunță pe această cale rudelor și cunoscuților nașterea fiului lor

LEON

Ceremonia rituală va avea loc Vineri 27 Iulie, ora 1 p. m., în locuința lor din str. Școala 73.

D-na și Dl. Iancu Brayer

au plăcerea a anunța rudelor și cunoscuților nașterea fiului lor

ALFRED

și-i roagă să ia parte la Ceremonia rituală ce va avea loc Vineri 27 Iulie ora 2 p. m. în locuința D-lor din strada Sf. Teodor No. 24.

DENTISTUL

Fr. Grünberg

cu Institutul dentar, în

Strada Cuza Vodă No. 1

(vis-a-vis de Farmacia Jelea Halta Sărărie)

Execută toate lucrările de chirurgie și proteză dentară după ultimele cerințe ale științei.

Prețuri modeste

Consult. 9—1 și 2 jum.—7

Grădina POMUL VERDE

Astăzi Sâmbătă 21 Iulie 1928,

HUȚE ȘELI - HUȚE ȘELOH

Revistă de ADRIAN PASCU

Duminică 22 Iulie 1928 — Premiera:

„DER BLINDER MALLER"

Operetă în 3 acte de Freiman

cu **Sidy Thal, Teffner, Iacobovici** și întreaga trupă

ORA 2

Consiliu de miniștri în tren

Mesagiul de deschidere a Parlamentului

DESFIINȚAREA PENITENCIARULUI DIN IAȘI

București 21.— In trenul spre Curtea de Argeș a avut loc astăzi un consiliu de miniștri subt președința d lui Vintilă Brăteanu. S'a dat citire textului mesajului regal, pentru deschiderea sesiunii extraordinare a corpurilor legiuitoare.

Mesajul este scurt, sobru și anunță cele patru proecte de legi în legătură cu stabilizarea și împrumutul extern.

D. dr. Lupu a ridicat chestiunea ofensivei grâului.

D. Argentoianu a dat câteva explicațiuni în această privință.

In urma propunerii d-lui Stelian Popescu, ministru de justiție, Consiliul a hotărât desființarea penitenciarului din Iași, deoareoe nu posedă un local propriu. Deținuții vor fi transferați la penitenciarul model din Huși.

Parastasul dela Curtea de Argeș

București 21.—La ora 11 au sosit la Curtea de Argeș cu trenuri speciale M. S. Regina Maria și membrii familiei regale, membrii Inaltei Regențe. membrii guvernului și ai corpului diplomatic, casa civilă și militară a palatului și diferite personalități.

Pe peronul gării se afla o companie de onoare cu drapel și muzică.

La mînăstire s'a oficiat de către I. P. S. S. Mitropolitul Pimen un te-deum, și apoi parastasul de un an dela moartea regelui Ferdinand. Tot timpul regina Maria a stat în genunchi, plângând în fața criptei.

La ora 12 si jum. solemnitatea a luat sfârșit, iar asistența s'a înapoiat în Capitală.

†

Departe de ai săi, cari îi erau atât de dragi, printr'un capriciu al soartei, a fost răpit pe neașteptate, în plină tinerețe, în zorii zilei de 25 Iunie 1928 în Franța.

Georgel Cerbu

fost magistrat, avocat și secretar al Comisiei de Reparații din Paris

lăsând lipsiți de orice mângâere pe: Anny, soția lui, Getuca copilașul lui drag, Aspazia, măicuța lui, Elena și Iulius, soră și frate, R. Pettigrew, mamă soacră, cari, îndurerați anunță rudele, prietenii și pe toți cei cari l'au cunoscut, apreciat și iubit că **Marți 24 Iulie 1928**, va avea loc înmormântarea *la cimitirul „Eternitatea" din Bacău*, rugându-i să ia parte.

Cortegiul funebru va pleca la orele 5 p. m. dela biserica Catedrală a orașului, la locul de veșnică odihnă.

Aceasta ține loc de orice altă înștiințare.

ECOURI

— Renumitul atelier artistic de firme *Benedykt Drucker* s'a mutat din strada Gh. Mârzescu în *Strada Lozonschi No. 14*, vis-a-vis de Seminarul Veniamin Costache).

— *Dr. L. Heitel, mamoș (str. Săulescu 2). Consultații: 4—7 p. m.*

STIRI DIN TARĂ ŞI STRĂINATATE

„OPINIA"

literară şi artistică

(Continuarea din pag. I-a)

este cunoscut în tot Berlinul. Stăpânul său Oskar Brust, un publicist destul de obscur, a utilizat ca pseudonim pentru romănul ce l-a scris, numele animalului. Şi din această cauză carte a obţine succes. Iată deci cum un câne poate face faima unui om!.

Centenarul lui Tolstoi.

La 28 August 1928 se împlinesc o sută de ani de la naşterea marelui scriitor rus Lew Nicolaevici Tolstoi.

De luni de zile, nu numai Rusia, dar şi celelalte ţări europene, pregătesc grandioase comemorări. Sovietele, deşi au declarat că nu împărtăşesc ideile scriitorului, prepară mari serbări naţionale, o ediţie completă a operelor, precum şi un muzeu special.

Revista „Europe" din Paris a apărut în număr festiv, consacrat în întregime lui Tolstoi, despre care scriu articole Romain Rolland, St. Zweig, etc... In Germania se va reprezinta la teatrul din Oldenburg o piesă „Tolstoi" scrisă de Herman Rossi. Deasemenea, şi la noi, a apărut de curând o revistă intitulată „Ideia tolstoiană".

Diferite ştiri

— *Bernard Shaw* a intentat proces unei societăţi filantropice din Londra, pe motiv că fără învoire a reprezintat piesa sa „Pigmalion". Shaw a cerut despăgubiri 26 lire (20.000 lei) şi tribunalul a admis.

— *Ivan Mosjukin*, cunoscutul actor de cinematograf, va întreprinde la toamnă un turneu în Europa.

Printre ţările pe care artistul intenţionează să le viziteze este şi România.

— *H. G. Wells*, marele scriitor englez, îşi adună în patru volume toate romanele sale. Ciclul poartă titlul: „Un cvartet de comedii".

Bibliografie

„Adevărul Literar" (398) a apărut cu colaborarea d-lor: Gala Galaction, Tudor Arghezi, Adrian Maniu, N. Davidescu, d-na Isabela Şadoveanu şi Alice Gabrielescu, Al. Bilciurescu I. M. Marinescu, etc... In rest, recenzii, cronici, anecdote, curiozităţi. Exemplarul 7 lei.

Pentru bustul LUI Ştefan Ionescu

La apelul nostru pentru ridicarea unui bust iubitului

ŞTEFĂREL IONESCU

s'au subscris:

Suma din urmă	19.140
Au mai subscris:	
Direcţia Băncii Moldova	1000
d-nii L. Leoneanu-Plo şti	1000
„ Elias Şaraga	100

Subscripţia continuă.

Un congres la Iaşi

al librarilor din toată ţara

In ultima lor consfătuire, librarii din localitate, au adoptat o rezoluţie drastică.

Iată despre ce a fost vorba: Editorii de cărţi şcolare pentru curs secundar, au înştiinţat pe librari, că pentru noul an şcolar, nu primesc nici o *remi-tendă* adecă toate cărţile comandate au a fi achitate, anticipativ, iar cărţile nevândute, rămân în contul librarilor.

Inovaţiunea aceasta, a provocat o mare fierbere printre librari, cari se văd astfel expuşi la pagube însemnate.

*

Faţă de aceasta, librarii au hotărât, a soma pe editori, de a accepta ca 15 zile după deschiderea şcoalelor, să înapoeze cărţile neintroduse, iar după alte zece zile cele rămase nevândute din cărţile introduse.

In caz contrar, librarii declară că nu vor comanda nici o carte de curs secundar.

In acelaşi timp s'a hotărât convocarea la Iaşi a unui congres general al librarilor din toată ţara, pentru zilele de 5 şi 6 August.

In jurul unei sinucideri

Huşi 21. Sinuciderea d-şoarei Dr. Betty Braunştein din Huşi în condiţiunile tragice relatate de ziarul nostru, a produs o profundă consternare în rândurile populaţiei locale unde nefericita se bucura de numeroase simpatii.

De un an obţinuse titlul definitiv, de medică şi faţă cu sîrguinţa cu care se devotase carierei medicale, promitea să ajungă departe.

Vrând să treacă prin întreaga filieră, a primit postul de medic de plasă şi de spital într'o comună rurală din judeţul Buzău. Dacă ar fi urmat sfatul părintesc, se stabilea în oraşul natal şi atunci n'ar fi ajuns în situaţia de a fi împinsă la un gest atît de tragic.

Durerea nefericitului părinte şi a mamei este nemărginită. Prietenii deplâng sincer dispariţia la vrâsta fragedă a aceleia ce era menită să aline atât a dureri omeneşti.

In jurul unei pruncuciderl. — Am relatat la timp că la Mingir s'a săvârşit o pruncucidere fără a se fi cunoscut din primul moment autoarea. Investigaţiile ulterioare au condus la descoperirea mamei pruncucigaşe, fata Ştefania Ghelos în etate de 18 ani.

Ea a indicat pe seducătorul şi complicele crimei pe învăţătorul Mazurghevis, arătând că i-a promis că o va lua în căsătorie de îndată ce se va elibera de pruncul nedorit. Parchetul de Fălciu a deschis acţiune publică contra ambilor.

L.

Comunicatul guvernului

despre stabilizare şi împrumutul extern.

Consiliul de miniştrii întrunit Joi după amează în capitală, a dat un comunicat în chestia împrumutului şi stabilizării.

In acest comunicat se arată că guvernul romîn a semnat toate acordurile necesare pentru a desăvârşi la toamnă stabilizarea leului. Deasemenea s'a contractat un împrumut de 250 milioane dolari, din care prima tranşă va fi până la 80 milioane dolari, asupra căreia se va acorda imediat un avans de 20 milioane dolari.

In urma acestor convenţiuni, Banca Naţională va face o emisiune monetară, ceiace va aduce o eră nouă în viaţa financiară şi economică a României întregite.

UN LEAC

contra tuberculozei

Trei savanţi japonezi: Arima, Aoyama şi Ohnava au descoperit un nou remediu contra tuberculozei. Este vorba de un vaccin, care— după iniţialele numelui descoperitorilor—a fost denumit vaccinul A. O.

El se injectează subt piele şi are dublul efect de a preveni şi cura boala. Vaccinul este complect inofensiv.

Primele experienţe au dat rezultate uimitoare. Numai în fazele prea avansate ale tuberculozei, vaccinul A. O. rămâne neputincios.

Jefuirea cooperativei

„Unirea Basarabiei" din Ţiganaşi-Iaşi

O spargere îndrăzneaţă a fost comisă astă noapte la cooperativa „Unirea Basarabiei" din com. Ţiganaşi (Iaşi).

Un individ a pătruns în cooperativă prin pod şi apoi a început să adune obiecte şi mărfurile de preţ. El a spart casa de bani a cooperativei de unde a furat o însemnată sumă de bani.

Auzind zgomot, paznicul a dat alarma.

Indată au sosit la faţa locului jandarmii, care făcînd cercetări au reuşit să prindă tâlharul. El este individul Const. A. Lupu din com. Hermeziu-Iaşi.

x Eri trebuia să aibă loc adunarea generală a acţionarilor societăţei *„Izvorul Moldovei"* — când urma să se voteze trecerea societăţei în mâinele trustului de licheruri.

Un mare număr de cârciumari acţionari ai societăţei — după ce au adus o serie de grave acuzaţiuni administratorilor — au provocat un mare scandal din care cauză adunarea nu s'a putut ţine.

INFORMAŢIUNI

x *Un oarecare Abram Mosevici; în vrâstă de 60 ani, originar din Chişinău str. Înălţării 74, a trimis o notificare autorităţilor din Belgia, prin care arată că are dreptul la succesiunea marelui bancher Loewenstein în calitate de văr primar cu defunctul.*

x I. P. S. Patriarhul Miron, Inaltul regent al României, a împlinit ieri 60 ani.

x Tribunalul secţia III a acordat moratoriu de 6 luni firmei Louis Polingher, al cărei activ este de 15 milioane.

— Fabrica de papetărie Samoil Rozenfeld, a fost declarată în stare de faliment.

x Tribunalul secţia II-a a confirmat eri mandatul de arestare emis de Cab. II Instrucţie contra avocatului Camil Gârcineanu pentru ultraj cu lovire.

x Doctorul **Brener**, *specialist mamoş*, boli de femei, consultă dela 2 până la 6 p. m.

x RAZIE IN GARĂ.—Spre a se pune capăt numeroaselor furturi prin gară şi trenuri, d. comisar Popa, dela Comisia Gărei, a hotărât o serie de razii prin cartierul gărei.

Prima razie, făcută eri noapte a dat rezultate neaşteptate. Au fost arestaţi o serie de indivizi fără căpătâi, şi cea mai mare parte dezertori, care nu puteau dovedi de unde-şi întreţineau existenţa.

Aceştia populau ziua şi noaptea cafenelele din centrul gărei.

Indivizii au fost duşi la siguranţă pentru triare.

x *Teatrale.* — Astă-seară la „Pomul Verde" pentru ultima oară marele succes al stagiunei: *„Huţe şeli-Huţe şeloh"* revistă de mare spectacol de Adrian Pascu.

Mâine seară premieră: *„Der Blinder Maler"* operetă în 3 acte de Freimann.

x **Academia Comercială la Iaşi.** — Un distins membru al corpului didactic ieşan ne asigură că academia comercială nu va lua fiinţă la Iaşi, de cât în toamna anului viitor.

De asemenea se mai precizează faptul că la academie vor fi primiţi numai absolvenţii cursului de zi a şcoalei comerciale superioare; iar corpul didactic al academiei va fi compus din profesori universitari şi doctori în ştiinţe economice.

x Domnii Profesori V. Teodoreanu, C. Stamboliu, I. Constantinescu, Elena Parteni, Cezar Parteni, Aurel Popovici, vor preda numai la cursul de vară, secţia bacalaureat, care se deschide Miercuri 25, crt. în localul şcolii „Trei Erarchi".

x La conservatorul de muzică din localitate se proectează înfiinţarea unor noui catedre. Faptul va fi cu atât mai posibil cu cât cursurile de declamaţie vor fi ţinute în anul viitor la Teatrul Naţional.

x *Furt în trenul Hârlău-Iaşi.* Săteanul Const. Haidanu din Hârlău, a reclamat poliţiei gărei că pe când călătorea în trenul Hârlău—Iaşi a fost victima unui îndrăzneţ furt.

Un pungaş i-a tăiat buzunarul cu o lamă de ras şi i-a furat un portofel cu bani, un ceas de aur şi un plic închis sigilat ce era adresat Consiliului de Război.

Din cercetările făcute de d. comisar Popa, a fost arestat cunoscutul pungaş de buzunare D-tru Dunea, găsit în tren.

El însă neagă a fi săvârşit fapta, arătând că furtul ar fi fost comis de un prieten al său care a şi fost pus în urmărire.

x Marţi 24 Iulie, ora 11 a. m. va avea loc la Cimitirul Eternitatea parastasul de un an de la moartea cunoscutei şi mult regretatei noastre concetăţene Maria Dr. Gavrilaş.

x Revizoratul şcolar Iaşi aduce la cunoştinţa celor interesaţi că în Monitorul Oficial No. 153 din 14 Iulie 1928, sunt publicate locurile vacante în învăţământul primar rural iar în ziua de 1 August 1928. Conform ordinului ministerului, normaliştii şi reintegraţii în învăţământ se vor prezenta la reşedinţa inspectoratului şcolar regiunei XIII din Iaşi spre a-şi alege locurile în condiţiunile fixate de minister prin citatul ordin.

x O carte postală trimisă din 29 Mai din Rezina Basarabia, a fost predată destinatorului din Iaşi în ziua de 18 Iulie. Scrisoarea a ajuns la 30 Mai şi din Orhei până în Iaşi a făcut 48 zile. Scrisoarea avea un caracter comercial de natură urgentă.

x O numeroasă delegaţie de averescani, pleacă luni seara la Bacău, pentru a lua parte la ceremonia inhumărei rămăşiţelor pământeşti ale regretatului George Cerbu, care are loc Marţi. Va participa şi d. I. Petrovici, fost ministru.

x *Mişcarea grevistă.*— Suntem rugaţi de conducătorii sindicatului tâmplarilor, să desmintim informaţia că lucrătorii tâmplari ar fi încetat greva.

Din contra, Joi s'au vărsat de către tâmplarii din micile ateliere jumătate din vărsământul de ajutorare săptămânal în suma de lei 25.000 distribuindu-se de îndată ajutoare.

Fondul de rezistenţă de 80.000 de lei a rămas intact.

— Lucrătorii croitori au încetat greva obţinând cele 2 ore de repaus revendicate fără a se încheia contractul colectiv.

Medic balneolog

Dr. Albert Ficler

consultă la

Băile Vatra-Dornei

în casa Farmaciei Fritsch

Ministerul Sănătăţii şi Ocrotirilor sociale

Direcţiunea Generală a Serviciului Sanitar

Inspectoratul Sanitar VII Iaşi

No. 002744. — 18 Iulie 1928

Publicaţiune

Se aduce la cunoştinţa amatorilor că în ziua de 30 Iulie 1928 se va ţine licitaţie orară la sediul Inspectoratului str. Elena Doamna No. 23 pentru vânzarea următoarelor maşini.

1). Ford Turism tip 1926, complectă cu toate accesoriile.

2). Camioneta Fiat, tip 502, turism.

3). Camionetă Fiat, tip 502, turism.

Ofertanţii vor trebui să depună garanţie în efecte garantate de Stat, sau în numerar, 5 la sută din valoarea maşinei pentru care ofertează. Licitaţia se va executa conform legei comptabilităţei publice.

Pentru orice lămuriri sau pentru vizitarea maşinelor, doritorii se vor adresa Inspectoratului Sanitar.

Inspector General Sanitar
Dr. VASILIU

România
Corpul Portărelor Trib. Iaşi
PUBLICAŢIE No. 173
Anul 1928, luna Iulie 14

Se publică spre cunoştinţa generală că conform adresei D-lui Jude Ocol 1 Mixt Iaşi, No. 16516 | 1928 se va vinde prin licitaţie publică în ziua de 26 Iulie 1928 ora 12 a. m. averea mobilă sechestrată cu procesul verbal No. 313 | 928 de la Neculai Calistru la pretenţia A. Linhard avere compusă din: 1 oglindă. 1 scrin, 1 masă, 4 scaune, 1 cot ugar, 1 cadă de 60 deca, 3 vase cam de câte 70 deca fiecare, 1 sanie.

Vânzarea se va face în Com. Ciurea Jud. Iaşi, domiciliul debitorului pe bani gata şi în asistenţa notarului respectiv.

Şef Portărel, Gh. D. Sava
Secretar, Munteanu

România
Corpul Portăreilor Trib. Iaşi
PUBLICAŢIUNE No. 172
Anul 1928, luna Iulie 14

Se publică spre cunoştinţa generală că conform adresei D-lui Jude Ocol 1 Mixt din Iaşi, No. 16517 | 1928, se va vinde prin licitaţie publică în ziua de 26 Iulie 1928, ora 3 p. m., averea mobilă sequestrată cu procesul verbal No. 981 | 928 de la V. Alexandrescu la pretenţia A. Linhard avere compusă din: 1 oglindă cu mesuţă, 2 mese, 3 covoare, 2 draperii, 2 lămpi suspendate, 1 şifonieră, 1 oglindă cu mesuţă, 3 scoarţe pentru aşternut.

Vânzarea se va face în Iaşi, strada Salhana No. 52, domiciliul debitorului pe bani gata şi în asistenţa comisarului respectiv.

Şef Portărel, B. Stancov
Secretar, Munteanu

STUDENT SPECIALIST latină, prepară serios elevi(e) pentru corijări examene particulare precum şi pentru bacalaureat. A se adresa la ziar.

SUPERIORITATEA ANGLO-SAXONILOR

(Continuare din pag. I-a)

tezi pe cineva aşa „se face". Zii, mereu, unui copil — şi chiar unui adult — că-i nerod, nerod se face, sau rămâne...; dar ia ridică-l în propriii lui ochi, prin epitete înălţătoare; efectul va fi diametral opus.

Noi, cei îmbâcsiţi de prejudecăţile ruginite, ne vedem inclinaţi şă-i tratăm ca „pe nişte copii", nu numai în prima copilărie, dar chiar când îi vedem ajunşi la vrâsta bărbăţiei, ba şi când îs copţi dealbinelea, căci nu ne putem dezbăra de ideia că „sunt copii"... de oarece sunt copiii noştri!

3-lea Procedeu.— Pe lîngă acestea, la popoarele în chestie *părinţii în educaţie, ţintesc spre necesităţile viitoare, spre necesităţile cele nouă ale vieţii, şi nici decum spre condiţiile de existenţă ale trecutului.*

Ei nu propun copiilor ca „modeluri", ceeace ei, părinţii, au fost odinioară, nici mediul ambiant în care au trăit.

4-lea Procedeu. La aceste popoare, *părinţii au o grijă constantă nu numai de sănătate, dar au grijă de tot momentul de forţa, de deplina dezvoltare a energiei fizice.* Ei nu caută astă forţă prin surmenagii de exerciţii corporale, prin oboseli, prin „tururi" de forţă gimnastice.

Numai exerciţiile fizice „*à la façon anglaise*" sunt eminamente favorabile desvoltării fizice raţionale, fiindcă acestea contribue, pe d'asupra, a da calmul, posesiunea de sine — însuşi, singure condiţii a oricărui triumf...

5-lea Procedeu.—Şi acestea nu-s încă totul: la anglo-saxoni *părinţii pun, de timpuriu, pe copii să se deprindă cu practica lucrurilor materiale.* Ei nu se codesc a'şi lăsa copiii—băeţi şi fete—să umble, să vină şi să se ducă singuri, încă din copilărie; ba, îi şi însărcinează cu anumite trebi, comisioane şi misiuni, potrivite fragilităţii vrstei şi adesa chiar mai presus... Amănunt în aparenţă anodin, dar în fapt un punct esenţial al astei educaţii al cării scop e de a face din copii, nu nişte literaţi, sau nişte funcţionari, ci esenţialmente şi mai presus de toate—*nişte oameni.*

6-la Procedeu. — *La aste popoare, părinţii îşi pun copiii să înveţe un meşteşug manual* în adevăr, anglo-saxonii n'au, pentru munca manuală, superbul dispreţ al Francezilor. Ei s'au dezbănat de mult de astă veche eroare, care a fost mai funestă Franţei decât o sută de înfrângeri pe câmpurile de luptă, E nu cred că ar f. putând exista meşteşuguri nobile şi nenobile. Ei ştiu una şi bună—ceea ce este mei exact—că sunt oameni incapabili şi oameni capabili, oameni leneşi şi oameni muncitori şi că, pentru aceşti din urmă „meşteşugul este braţară de aur".

Astfel, fiul unui lord va fi fermier, fabricant sau negustor şi nu crede că prin asta se micşurează şi fi scade din . . . boerie!

Şi dacă pentru nobleţa engleză este vre-o profesie pe care în adevăr s'o considere ca inferioară altora; apoi este aceia de funcţionar şi de politician cărora cu drept cuvînt li-se impută, mai întîi că ele „nu rentează" şi nu sunt lucrative, decît pentru „grangurii" cuibăriţi prin demnităţi şi al doilea că ele răpesc fomului independenţa sa.

Or, s'a putut vedea ce importanţă acordă astă educaţie anglo-saxonă gustului şi trebuinţei de independenţă şi până la ce grad înalt caută să le dezvolte.

7-lea procedeu.—O altă trăsătură caracteristică este că *părinţii depe acolo o leau totdeauna înaintea copiilor lor cu privire la cunoaşterea tuturor inovaţiilor utile.*

Şi nici n'ar putea fi altfel într'o societate în care spiritele sunt mereu încordate spre viitor mai mult ca spre trecut, mai mult spre îndeletnicirile uzuale— susceptibile de neîncetate perfecţionări— decât spre situaţiile administrative, esenţialmente staţionare, într'o societate în care reuşeşti nu sprijinindu-te pe vreun cadou oarecare, dar aproape în chip unic pe iniţiativa şi valoarea personală proprie.

Aşa fiind, nu-i mirare că subiectul întreţinerilor unui tată cu copiii săi are totdeauna o ţintă serioasă, reală, virilă. E nu se întreţin cu „trăncăneli" despre mode, despre cancanurile ce se zvonesc şi circulă prin oraş, toate îmbibate de „mahalagizm" şi nu-s preocupaţi decât spre a face apologia luptei pentru viaţă: *„Struggle for life"*, şi a aptitudine de a te şti descurca singur pe tine însuţi, în orice împrejurare: *„Self help"*.

8 lea Procedeu.-Ceeace mai fac acolo părinţii este că *uzează foarte puţin, în formă, de autoritatea lor faţă de copii.*

Ei şi-o rezervează pentru cazurile excepţionale şi extraordinare.

Nu educi pe cineva constrîngându-l şi ţinându-l mereu sub jug — ăst jug fie el chiar paternal... După concepţia anglo-saxonă, educaţia adevărată, raţională, „dezvoltătoare", nu-i posibilă prin constrângere, ci, prin ceeace anglo-saxonii numesc „antrenarea". Ei uzează mai mult de sugestiuni, de insinuări, de sfaturi decât de porunci; iar în acele sugestii, insinuări şi sfaturi, ei au grijă de obiceiu să pară dezinteresaţi şi a nu aduce sancţiunea autorităţii lor.

Ei lasă pe copil să reflecteze, să se convingă şi a se pune pe treabă el singur.

9-lea Procedeu.—Dar iată procedeul cel mai deciziv, ce mai fundamental şi care într'adins a fost rezervat pentru sfârşit: *„Copiii ştiu mai dinainte cumcă părinţii lor nu se însărcinează a le încropi o situaţie, „a-i căpătui".* In Franţa şi la noi, obişnuit, punem următoarea întrebare unui tată de copii: „Ce vei face din băiatul d-tale?" Iar el îţi răspunde serios: „Il voiu face magistrat sau funcţionar de stat, sau popă"

E o mentalitate sucită, dar e fatală, de oarece el s'ar crede cu adevărat, un rău tată, un vitreg, dacă n'ar asigura prin ei înşuşi viitorul fiului său, dacă nu s'ar strădui pentru el de o „situaţie", de una pe care el o crede cea mai bună.

Şi acest biet tată împinge devotamentul atât de departe încât să despoaie pe sine de o parte din avutul său, spre a'şi înzestra copiii...

Un tată englez, sau american, nu'ş-i înzestrează: **fiecare generaţie trebuie,** după locuţiunea franceză: **„se tirer d'affaire elle-meme".**

In viitorul şi ultimul articol, vom vedea ciudăţeniile ce se petrec şi rezultă, la noi—pe continentul european—din aceea că, *contrar concepţiei anglo-saxone*, **generaţia precedentă trebuie să „căpătuiască" generaţia viitoare,**

(Urmează sfîrşitul)

Inainte de a pleca la băi, nu uitaţi să vă abonaţi la „Opinia".

ANUL XXIV No. 6353

3 LEI EXEMPLARUL

MARȚI 24 IULIE 1928

ABONAMENTE

Lei 1000 pe un an
„ 500 „ 6 luni
„ 300 „ 3 luni

UNIVERSITATEA -IAȘI-

OPINIA

ZIAR POLITIC COTIDIAN

ANUNCIURI
se primesc la toate Agențiile de Publicitate și la Administrația ziarului
Iași—Str. Gh. Mârzescu 17

Estetica Iașului

UN NOU CENTRU AL ORAȘULUI
IN FAȚA PALATULUI ADMINISTRATIV
Situarea nouei clădiri P. T. T.

Cu riscul de a fi socotit de unii cetitori ai „Opin'ei" drept un plictisitor (iar de alții poate chiar și de interesat), eu însă voiu căuta să spun, macar așa din când în când, *că pentru interesul estetic al Iașului este de mare nevoe ca Statul să cumpere casele Daniel din str. Ștefan cel Mare colț cu strada Palat.*

Puțin îmi pasă de surâsul unora citind și aceste rânduri — ori de taxarea altora, că inzist prea mult. Eu mă folosesc de ocazia ivită la orizontul așteptărei mele și strig ca măcar de astă dată casele Daniel să se cumpere pentru Iași.

A fost mai întâiu nevoe de o clădire specială pentru gimnaziul Alexandru cel Bun și am intervenit la timp, dovedind nevoia cumpărărei casei Daniel în cuprinsul amplasamentului căruia de peste 3000 m. p. să încapă clădirea acestei școli, transformată în liceu, rămânând încă destul loc ca să se clădească ori să se amenajeze și o școală primară de fete, de mare nevoe în acel cartier.

Nu s'a ținut în seamă propunerea și s'a cumpărat foasta casă Șerban, pentru a se face acolo gimnaziul cu tot terenul extrem de redus, din care cauză clădirea trebue să se ridice în mai multe etaje care vor îndosi privirea palatului de Justiție din acea parte.

S'a ivit a doua ocazie și anume proectul Fundației Universitare «Regele Ferdinand». Credincios interesului ce port Iașului, am propus și de data aceia cumpărarea casei Daniel.

Clădirea ce s'ar fi ridicat pentru fundația Regelui Ferdinand, fiind monumentală, neapărat că ar fi făcut o frumoasă înfățișare, și ar fi determinat creerea unui al doilea centru în Iași, pentru comerț în primul rând, în afară de mișcarea continuă în jurul celor două mari instituții așezate față în față: noua fundație și palatul administrativ.

S'a cumpărat însă locul din fața fostului penitenciar, iar pentru ca clădirea fundației să poată încăpea, va trebui să se ia din terenul bisericei „Cuvioasa Paraschiva", ba poate chiar și din al casei Behr, dacă va consimți proprietarul să'și sacrifice priveliștea; și numai așa va încăpea zidăria acestei instituții.

Acuma e vorba de un timp încoace ca ministerul comunicațiilor să construiască în Iași un palat al P. T. Teului. Știu că se și caută un loc pentru această treabă și care să întrunească toate condițiile, adică cum zice românul: și mănoasă și lăptoasă și devreme acasă.

Ei bine, eu spun domnilor cu cercetarea *că le recomand casa Daniel*, care întrunește toate condițiile și anume: e în centru, e imobil cu peste 70 de camere mari pe un teren de peste 3000 m. p. cu trei mari fațade: una spre str. Ștefan cel Mare, alta spre str. Palatului, iar a treia spre str. Sf. Andrei, prin care ar fi un acces mult mai apropiat spre gară pentru serviciul mesageriilor.

Un singur cusur are acest loc și anume *că proprietarul nu dă nici un sfanț bacșiș!* Eu dacă aș fi bogat, l'aș cumpăra pentru mine acest *cuib vechiu de Domni și mari boeri ai Moldovei*, fiindcă eu am cultul vechilor boeri!

Totuși dacă cum-va ministerul comunicațiilor cumpără locul acesta din inima târgului, va trebui negreșit să se supue alinierei ce a fixat'o primăria în interesul lărgirei stradei Ștefan cel Mare, *care-i cale Națională și ca atare cade tot în sarcina ministerului Comunicațiilor.*

Sânt însă ieșeni — vorbesc de acei în poziție de a se face ascultați — cari să se intereseze macar în momente hotărâtoare ca aceste, de ridicarea și înfrumusețarea acestui horopsit oraș? *Mă tem că nu*, căci prea multe dovezi sânt de dezinteresarea unora și specula altora asupra chestiilor vitale ale foastei capitale a Moldovei. Prea s'a speculat și politicește asupra lor, de a ajuns ca centrul să ridicalizeze orice cerere, orice pornire legitimă de sprijinire pentru Iași și instituțiile lui.

EM. AL. MANOLIU

ASPECTE

Dela Pol la Roma...

Înfrângerea fascismului s'a produs departe de meleagurile peste cari domnește absolut șeful suprem al cămășilor negre; între munții de ghiață de la Polul Nord, s'a înmormântat definitiv trufia fascistă și acolo, în ape și nouri, s'a risipit megalomania d-lui Benito Musolini.

Anche a internațională, propusă de oamenii calmi și cinstiți ai Suediei, va avea să lămurească graba plecării dirijabilului „Italia" în condiții neprielnice unui raid cu atâta răspundere, va trebui să aducă lumină asupra morții misterioase a savantului Malmgreen, și — mai presus de orice — va avea să stabilească răspunderile în regei expediții polare.

Răspunderea o are numai Mussolini; cine a citit textul pergamentului pe care Nobile trebuia să-l depună alături de crucea papală în ghețurile dela Pol, și-a putut da seama până unde poate merge delirul grandoarei la un individ pe cari împrejurări tulbure l-au adus și îl mențin în fruntea unui stat de oameni prea îndurători.

Acel pergament este o foae de observație asupra căreia un neurolog poate face interesante considerații: niciodată, în istoria popoarelor celor mai glorioase și de către omul cel mai proeminent și capabil, nu s'au scris cuvinte atât de ridicol pompoase, atât de goale de orice sens, atât de impertinente. Pentru răspândirea atmosferei care se degaja din cuprinsul acelui pergament conceput de un nebun, s'a montat expediția la Pol, atât de dezastruos încheiată.

Toată lumea civilizată este astăzi împotriva lui Mussolini, orice credit moral a încetat pentru Italia și nici o sforțare, în nici un domeniu nu-i va mai fi privită cu încredere.

Chiar acei cari simpatizau cu fascismul și-au perdut bruma de simpatie neînțeleasă ce i-o purtau; un gol se face în jurul Italiei care, pentru comorile ei de artă și pentru poporul ei simpatic, merita o altă soartă de cît aceea pe care i-o pregătește mania d-lui Benito.

Fascismul va muri într'o zi; în zădar se războesc gazetarii fasciști provocînd la un duel imaginar pe toți ziariștii europeni cari au pus la punct aventura dela Pol, în zădar spumegă milițiile negre gata să „invadeze" toată Europa pentru a-și lua satisfacție.

Iremediabilul s'a consemat: noaptea polară, — grea, întunecoasă, omoritoare — învăluind ruinele dirijabilului lui Nobile, s'a întins asupra fascismului întreg; furtunile dintre ghețuri stîng ultimele licăriri ale regimului de teroare instaurat de managerul bietului Nobile.

G. SPINA

Din toată lumea

Dezarmare! — Se anunță că principalele țări din lume au hotărît să semneze un pact pentru suprimarea războaelor. Și tocmai acum guvernul englez a introdus în armată un nou sistem de pușcă-automată.

Noua pușcă poate bate până la 1600 metri depărtare, și poate descărca 35 gloanțe pe minută, numai prin simpla apăsare a trăgaciului.

Dealtfel, toate țările se grăbesc să-și perfecționeze armamentul. Dezarmarea și suprimarea războaelor sunt povești pentru naivi...

*

Cancerul și tutunul. — La congresul internațional pentru combaterea cancerului (întrunit actualmente la Londra), un medic a făcut comunicări despre cancerul la gură și gît, arătînd că din 29 bolnavi, 27 sînt barbați, fumători de tutun.

Aceasta ar fi o dovadă că tutunul e un agent de provocare a teribilei boale.

*

Pericolul conservelor. — La Montpellier (Franța) cu prilejul unui banchet de nuntă, 90 persoane s'au intoxicat din cauza unor conserve care începuseră să se strice.

In timpul verei, e periculos a consuma alimente conservate.

*

Tineret revoluționar. — La liceul din Celiabinsk (Rusia) numeroși elevi au fost lăsați repetenți. Furioși de acest lucru, elevii au luat școala cu asalt, au sfarmat băncile, au distrus hărțile și arhiva, au spart conductele de apă... și au bătut pe profesori.

Nație de revoluționari!...

*

Razbunarea unui contribuabil. — Necăjit că fusese impus la impozite prea mari, un cetățean din Newsterfielz (Anglia) a luat o minavetă, s'a așezat sub ferestrele casei perceptorului, și a cîntat un singur cîntec, toată ziua.

Exasperat, perceptorul s'a adresat justiției.

*

Prințesa teatrului. — O revistă pariziană a organizat un plebiscit printre cetitori, pentru alegerea unui prințese a teatrului francez.

Cu mare majoritate, a fost declarată prințesă d-na Cecilia Sorel, pentru talentul ei artistic și pentru frumusețea ei femeiască.

*

O floare de jumătate milion lei. — La Londra s'a deschis zilele trecute expoziția anuală de flori. Ea este în sezonul acesta extrem de bogată. In special se remarcă chioșcul orchideelor, unde sînt expuse flori de peste 8 milioane lei.

Dintre toate însă, primul premiu l-a obținut o floare admirabilă (laelia cattleya invicta) cu un parfum îmbătător și cu o frumoasă strălucire de culori: violet, roș și portocaliu. Pentru această floare s'a oferit 700 lire sterling, adecă 560.000 lei. Și totuși grădinarul proprietar nu s'a putut hotărî s'o vîndă.

Explozie catastrofală

Fabrica de pulbere din Hassloch pe Main (Germania) a sărit în aer. Casa de mașini și alte clădiri ale fabricei au fost complect nimicite. Mulți lucrători au căzut victimă.

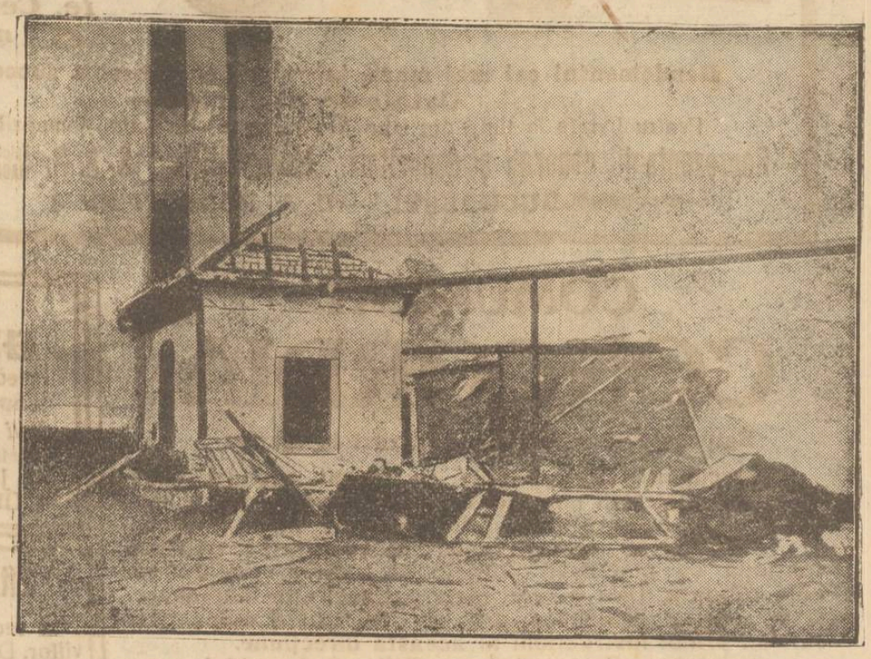

ACTUALITAȚI POLITICE

„PRIN ORCE MIJLOACE"
NOUA OFENSIVA A D-LUI MANIU, IN CONTRA GUVERNULUI

Partidul național-țărănesc și d. Iuliu Maniu în special, au criticat cu ultima asprime rezultatele tratativelor d lui Vintilă Brătianu cu finanța internațională.

Evident, critica e liberă, mai ales că sunt atâtea direcții și amănunte asupra cărora se poate aplica.

D. Maniu a mai anunțat reluarea campaniei pentru răsturnarea regimului. Și acest lucru este legitim la un partid de opoziție al cărui scop firesc este să pue el mâna pe frânele puterii.

Dar d. Maniu a mai socotit cu cale să afirme categoric că va doborî negreșit și imediat guvernul liberal, **uzând de orce mijloace!**

Ce înseamnă „orce mijloace"? Prin actualul parlament, opoziția nu poate obține nimic. Pe voința Regentel, opoziția știe din experiență că nu poate fi stăpână. Prin întruniri publice, nu s'a ajuns tot anul la nici un rezultat.

Care pot fi, deci, miraculoasele „mijloace"?

Poate, ridicarea armată a maselor, adica „revoluția"?! D. Maniu știe că nu va putea face acest lucru. D-sa știe că de ani de zile n'a făcut preparative serioase și reale, rezumîndu-se la rostire de discursuri, cetire de declarațiuni și manifestațiuni superficiale.

Atunci, de ce continuă și astăzi cu politica de vorbe goale?

Nu contestăm de loc tema justă a principiilor d-lui Maniu. Dar îi cerem acte serioase și atitudini eficace. Ne-am obosit de vorbe goale și amenințări zadarnice.

Dezorientare

De multă vreme. d. Maniu și-a fixat norma de conduită de a nu participa la manifestațiuni publice alături de guvernul liberal.

Totuși d. Maniu a asistat la parastasul dela Curtea de Argeș. Pentru ce? O explică d. Maniu însuși: ca să arate recunoștința pentru marele rege care a înfăptuit unitatea tuturor romînilor.

Foarte frumos.

Dar în chip mai efectiv d. Maniu ar fi arătat recunoștință regelui, participînd la încoronarea de la Alba-Iulia. Totuși n'a participat.

Deasemenea s'ar fi arătat recunoștință pentru jertfa națională, participînd la serbările unirii Basarabiei. D. Maniu n'a participat. La fel și în alte împrejurări.

Dece, așa dar, participarea de acum (mai puțin utilă) la parastasul de la Curtea de Argeș?

Pur și simplu, dezorientare!...

X

Venizelos atacat în stradă de o femee

Un caz ciudat s'a întîmplat pe străzile Atenei.

O tînără femee s'a apropiat de automobilul d-lui Venizelos, cerînd învoirea să sărute mîna primului ministru. I s'a acordat învoirea cerută. Dar ciud d. Venizelos a întins mîna, femeia și-a înfipt dinții, mușcîndu-l pînă la sînge și strigînd:

— Ai trădat pe Rege!

Se știe că d. Venizelos susținuse acum cîțiva ani cauza Regelui George. Acuma însă pare că și-a schimbat atitudinea, ceiace a înfuriat foarte mult pe monarhiști. Ei chiar amenință cu moartea pe d. Venizelos.

„OPINIA"
LITERARA ȘI ARTISTICA

Preocupări comerciale.

Că la noi se citește extrem de puțin, asta nu mai e o noutate pentru nimeni. In repetate rânduri criza cititului a fost interpretată în toate felurile, atribuindu-i-se numeroase cauze, printre care și vina librarilor. Din acest punct de vedere, adevărul este limpede. Majoritatea librarilor noștri înmormântează cartea în rafturi; n'au pasiunea vitrinelor ademenitoare, nici nu încearcă să răspândească volumele cu zgomot și reclamă. Ei, în loc să-l ispitească, îl așteaptă pe cititor să vie singur, ca și cum un roman, de pildă, ar fi tot atât de necesar ca pânea, carnea sau zaharul. Deaceia apropiatul congres al librarilor, anunțat la Iași, trebuie să rezolve deplin în special această serioasă lacună. Căci librarii să știe un lucru: o carte e ca și o femeie. Chiar mai urâtă fiind, reușește adesea, dacă are o rochie atrăgătoare, apare sulemenită dibaci și e lansată cu clopote și surle.

i. b.

FAPTE

Intre scriitori.

Humoristul francez Courteline povestește că, fiind adolescent, îl întâlnise într'o zi pe Verlaine. Foarte mândru de tovărășia marelui poet, Courteline l-a condus la o bererie. Acolo absinturile puternice l-au adus pe Verlaine într'un hal neobișnuit de beție. Courteline strigă un birjar. Dar Verlaine uitase numele străzii unde locuia. In sfârșit după multe încercări, birjarul află vag, că poetul lo-

(Continuarea în pag. 4-a)

IMAGINI PARIZIENE

METRO-UL

Ora 7 dimineață.— Un fluerat strident și mașina adormită reia nesfârșitul ciclu de curse subt pământene, întrerupt în noaptea precedentă.

Sute de lucrători cu tradiționala cascheta și cu nedespărțitul „le Petit Parisien" se îngrămădesc ca sardelele în îngustul cadru al vagoanelor iluminate „à giorno".

Uzinele dela *Javel, Convention* și *Pasteur* îi acaparează treptat, treptat, iar peste gările cartierelor industriale se așterne o tăcere mormântală.

In acest timp, zeci de metrouri (rame) defilează, fără nici un pasager, în fața stațiunilor somnoroase ale cartierului aristocratic: *Passy*.

Ora 8.— Din toate colțurile Parisului se îndreaptă înspre centru vagoane arhitixite cu funcționari și funcționare. „Jurnalul Sporturilor" și „Filmul meu" sunt de rigoare.

Peronul gărilor răsună de strigătele vioaie și de râsetele cristaline ale tinerelor midinete.

Cetățeni grăbiți — gospodine care au făcut târgueli prin oraș, studenți, negustori, străinii cari vizitează Parisul și cărora nu le dă mâna să voiajeze în taxi, sunt singurii pasageri ai companiei metropolitanului în decursul unei zile.

Cam pe la ora 6 seara peroanele stațiunilor încep să se populeze iarăși.

(Continuare în pag. IV-a)

Atentatul din Mexio

Generalul Obregon
nou alesul președinte al Mexicului, care a fost ucis în împrejurările cunoscute.

DIN CARNETUL UNUI VILEGIATURIST

La Mânăstirea Varatec
Administrația.—Natura.—Viața la mânăstire.— O vizită la fosta stareță.—Două ceremonii

După vremea ploioasă ce a ținut mai multe săptămâni cu primele zile ale lui Iulie parcă a început un nou anotimp cu soare cald și arzător. Atrași de pitorestele priveliște și de aerul îmbălsamat de mireazma brazilor, vizitatorii, în grupuri, sosesc zilnic în trăsuri, mașini și camionete de curse din toate colțurile țării.

...Mânăstirea Varatic, odinioară mai mult un refugiu pentru liniște și recreare, de câți-va ani încoace, a devenit o stațiune climaterică foarte animată. Administrația mânăstirei și Primăriei nu contribue însă aproape cu nimic în folosul vizitatorului; totuși, atât una cât și cealaltă percep taxe foarte ridicate. Nu sunt drumuri practicabile în pădure nici bănci suficiente pentru odihnă. Puținele bănci din partea mânăstirei au nevoe de reparații cari n'ar costa mai nimic. Este o lipsă regretabilă de atenție și gospodărie. Noroc că natura e mai omenoasă și oferă gratuit atâtea alte frumusețî!...

...Natura oferă vizitatorilor un colț de odihnă superb, priveliști încântătoare și aer de brad. Poiana Țigăncii, Poiana lui Constantin, Ciungii, sunt locuri în creerul munților, unde zilnic se fac excursii în caravane numeroase. Imprejurimile mânăstărei atrag prin frumusețea lor sute de călători. In fie care zi se proectează drumuri spre Agapia, Neamtz, Oglinzi, Secu, Horaița, etc.

...Masa se poate lua la restaurante sau în familie. Restaurante sunt vre'o trei. Incă de acum un an funcționează în mod regulat un restaurant al mânăstirei condus de maice care vine mult în ajutorul vizitatorilor. Cu toate că firea noastră nu este deprinsă a vedea pe aceste făpturi decât în chilia strâmptă a mânăstirei, în atmosfera acea de sfințenie și departe de vălmășagul lumesc, vremurile actuale au tras zăvoarele grelelor porți, lăsând să intre în sfintele lăcașuri, viața din afară, cu tot cortegiul de modernism. Nu se face numai comerț, ci se face și specula. Prețurile au ajuns acelea ale multor stațiuni de lux. In piață țărancele au ridicat prețurile cu mult peste cele obișnuite și nu se găsește nimeni care să pue frâu lăcomiei de câștig.

Se mai servește masa și la unele maice în condițiuni mai avantajoase. Din această cauză se iveec conflicte interne cari au ajuns până la Sf. Mitropolie. Dar ce să-i faci? când este comerț trebue să fie și concurență și ferească Dumnezeu de prigoana mânăstirească!...

*

...Profit de o după amează li-

(Continuarea în pag. 4-a)

Prese de Vin cu debit continuu

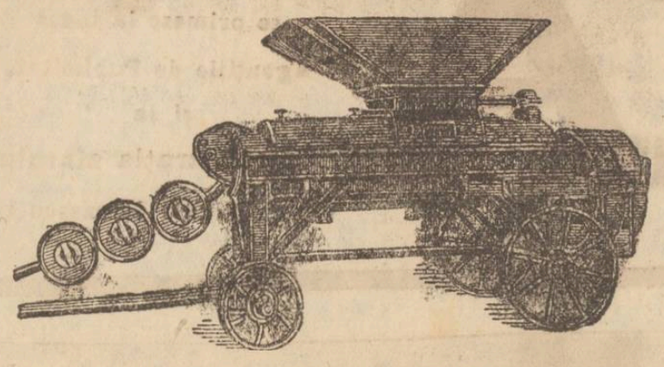

Duchscher

Diferite mărimi: Stabile şi pe roţi. Acţionate cu motor.

Cele mai rezistente, Cele mai economice.

Rendementul cel mai mare, introduse cu deosebit succes în ţară

— Cataloage la cerere —

Pentru livrare la timp din fabrică adresaţi de pe acum comenzile Dv. la:

Reprezentanţii generali şi depozitari „MACKECHNIE" S. A. R. Telef. 334/18 - Telegrame: MACKECHNIE — Bucureşti

BUCUREŞTI, — C. A. ROSETTI No. 3

COMUNICAT
CONCORDIA

Societate Română de asigurări în Bacău

Speculanţi fără scrupule au lansat zvonuri falşe în contul societăţii noastre, cu scopul vădit de a determina pe asiguraţii naivi să vândă pe nimic poliţele.

Anunţăm pe această cale, că societatea noastră continuă să plătească poliţele la termen, fiecare să aibă răbdare, fără a mai face cheltueli de deplasare şi va obţine lichidarea prin agenţii noştri respectivi, cari au primit instrucţiuni în această direcţiune.

Societatea „Concordia" a plătit până astăzi peste 150.000.000 lei (una sută cincizeci milioane) dând dovadă de multă solvanţă şi bună credinţă.

Direcţiunea Generală

DOCTOR
GH. IOAN
medic clinica infantilă
Spitalul Sf. Spiridon
Boli de copii şi interne
Consult: 1—6 p. m., Mercuri, Joi, Sâmbătă 1-4 p. m.
str. Gh. Mârzescu 10 la etaj

Eftinirea Vinurilor

In vederea nouei recolte a viilor, Depozitul Podgorenilor Asociaţi din Iaşi str. Arcu 1, a redus mult preţurile vinurilor— începând dela **Lei 20** pe litru în sus (8 calităţi).

Aviz amatorilor de vin natural, curat şi eftin.

Affa **Noutăţi** Affa

Hârtie Gaslitoht

LUPEX-Special pentru negative tari

LUPEX-Standard pentru negative normale

LUPEX Contrast pentru negative slabe

Hârtie la lumina zilei

Celloidin şi Celloidin-Selbsttonend

NOUA PLACA

ANDRESA Ultra-Ortho

este materialul indicat pentru fotografia de atelier şi de sport

Cereţi în orice magazin de specialitate noul

STATIV Affa Stativul de metal cel mai stabil' ale cărui părţi se pot lesne înlocu (5 părţi)

Preţul de vânzare LEI 519.—

Ceriţi liste de preţuri complecte în orice magazin de specialitate.

Affa Affa

EAU DE COLOGNE
„AMBRÉE"
ROGER & GALLET
PARIS
ESTE SUPERIOARĂ TUTULOR PRODUSELOR SIMILARE

Parfumul ei plăcut, însuşirile sale răcoritoare şi igienice, o pun în primul rang al parfumurilor.

Fricţiunile cu această colonie sunt suverane pentru a întrema muşchii obosiţi, a curăţa pielea şi a alina durerile nevralgice sau reumatismale.

Amestecată cu apă, întăreşte şi frăgezeşte epiderma dându-i mlădiere şi catifelare

Intrebuinţată în bae, restabileşte funcţiunile pielei, întăreşte organismul întreg şi produce o bună dispoziţie de nepreţuit, lăsând corpului parfumul cel mai gingaş

Răspândit pe un fier cald sau vaporizat, parfumul ei se împrăştie în aerul stricat al apartamentelor şi le purifică.

PRODUSELE ROGER & GALLET se vând numai în flacoane originale.

Incercaţi şi veţi adopta superioara
LAMA DE RAS
a lumei elegante

SOUPLEX

otel suedez, supra-ascuţită întrebuinţare îndelungată

de vânzare la drogherii, parfumerii şi galanterii.

LECŢIUNI ŞI TRADUCERI de limbile Engleză şi Germană cu preţuri foarte modeste. A se adresa printr'o c. p. la
GUREVICI
Iaşi, str. Nicolina 33

GĂSIT în trenul Bucureştilaşi, Mercuri dimineaţa două bucăţi de Klingherit, pentru motor. Păgubaşul a se adresa la ziar.

DE VÂNZARE casele din str Speranţei 8, lângă liceul Internat, având 5 odăi mari, antret, bucătărie, subsol, canalizare, apă, electricitate şi grădină cu pomi roditori, libere la vânzare se văd între orele 3 şi 6 p. m.

FILODENDRON mare, de vânzare în str. Sf. Sava No. 18.

DE INCHIRIAT 3 camere baie, sobe teracotă, tot confortul modern. Stradela Zlataus No. 6, vis-a-vis de Spitalul Israelit.

ANEMICI DEBILI

CONSUMAŢI ZILNIC NUMAI CACAO DE OVĂZ şi BOUILLON **Knorr**

NEINTRECUTE IN GUS ŞI EFICACITATE.

LITERATURA: SAM. LÖBL & FIU BUCUREŞTI, B-d. MARIA 30

DE INCHIRIAT două camere mobilate cu intrare separate în str. Lăpuşneanu No. 35 în curte os la Elisée.

Dr. Marcu Cautman
BOLI INTERNE
VENERICE ŞI SIFILIS
Consult. zilnic 2—8 p. m.
Iaşi, str. Palat 52

DOCTOR
Dora Coslowsky
MAMOŞ
de la clinicile din *Paris* şi *Montpellier*
BOLI DE FEMEI, NAŞTERI
Consult. 3—6 p. m.
Strada Cuza Vodă No. 16

† **SICRIE, RACLE** †
de tot felul şi cu toate accesoriile lor, nu sunteţi obligaţi a le cumpăra într'un anumit loc, ci le luaţi unde este **mai eftin cu 40%** şi anume.
la SEGALL
str. I. C. Brătianu 104

Un caz grav

Primim următoarea ştire pe care o publicăm sub răspunderea semnatarului rugând autorităţile să cerceteze cazul:

„Zarzavatul distribuit populaţiei şi produs de grădinile societăţilor „Haluţim" şi „Alexiev" ambele situate la hotarul oraşului despre Păcurari, sunt udate din canalul closetelor spitalului Militar, Infirmeriei de ochi şi R-g. 13.

In acelaş canal şi numai la distanţa de circa 75 metri de prima grădină de zarzavat, se vede racordat closetul D-lui Vasile Samoilă din str. Şipoţel şi a celorlalţi vecini.

Ce au de spus şi mai ales ce are de făcut cei în drept?

Ing. D. A. Gheorghiu
Copou-Iaşi

Arestarea siluitorului
de pe şesul Bularga

Am relatat la timp plângerea -nei Maria Popescu din Cernăuţi.

Fiind în Iaşi şi urcindu-se într'un automobil spre a se duce la gară, şoferul a dus-o pe şesul Bularga unde împreună cu alţi 15 prieteni şi-au bătut joc de ea. In urmă au dezbrăcat-o până la piele, jefuind-o de haine şi o valiză în care se aflau 15ooo lei.

Şoferul însă era un cunoscut al d-nei Popescu — caporalul jandarm Neculae Iancov din Reg. 2 Jandarmi Cernăuţi.

Jandarmul se afla în concediu şi după săvârşirea faptei a fugit la Bucureşti.

D. comisar Căpriţă aflând noua adresă a jandarmului, a cerut Prefecturei Cap talei să-l aresteze.

Iancov a fost arestat şi adus eri în Iaşi.

Cu acte dresate pentru tâlhărie şi viol, jandarmul Iancov a fost înaintat Parchetului militar.

Automobil incendiat

Bacău.— Pe şoseaua Bacău-Roman, în dreptul com. Leţcani, s'a aprins maşina No. 1 Bac. condusă de şoferul Ioan Lungu. Maşina, proprietatea d-lui Mişu Goldştein, a fost distrusă în întregime.

DOCTOR
Isac Avram
specializat la clinicile din Pavia, Milano şi Genova
Boli interne, Sifilis, Vererice
s'a mutat în
strada Costache Negri No. 10
vis-a-vis de Farmacia Zfass (Esculap).
Consult. 9-12 a. m.; 3-6 p. m.

DOCTOR
Mihai Goldenberg
Dela Facultatea de Medicină din Paris
BOLI INTERNE
STOMAC şi INTESTINE
Consult. 9-11 — 3-6
strada Ştefan cel Mare No. 2
(Casele Hirschensohn).

Dr. L. BALLIF
medic primar
BOLI MENTALE ŞI NERVOASE
str. Alexandri No. 5
(Laboratorul Dr. Franke)
Consult. 5 — 7 p. m.

Dr. H. Wechsler
Boli interne, Genito-urinare
Sifilis
DIATERMIE
pentru boli urinare, boli de femei, reumatism, nevralgii, migrenă, gută, diabet, boli de stomach etc
Consult: 8-11 a. m. 2-8 p. m.
IAŞI, str. Armeană 4

Medic balneolog
Dr. Albert Ficler
consultă la
Băile Vatra-Dornei
în casa Farmaciei Fritsch

UN LOC, platou frumos la Moara de Vânt în interiorul oraşului, zece minute dela Târgu Cucului, având 16 mii metri, se vinde în total sau parcele a 500 m. p. cu două zeci şi cinci mii lei parcela. A se adresa strada Speranţei No. 8.

Camera de Comerţ din Iaşi mulţumeşte guvernului
pentru realizarea împrumutului extern şi a stabilizării

O şedinţă solemnă a avut loc astăzi dimineaţă la ora 11 şi jum. la Camera de Comerţ. D. *senator I. Botez*, preşedintele Camerei, luînd cuvîntul, a făcut următoarea declaraţie:

V'am convocat azi în această şedinţă de un caracter unic şi solemn, în care să luăm cunoştinţă, întruniţi anume, de săvârşirea, pentru noi, a celor mai însemnate fapte financiare de după război, comunicate oficial de Guvernul ţării.

Ca instituţie de stat autonomă, cu rol diriguitor în economia generală a ţării, nefăcând nici un fel de politică decât acea care interesează propăşirea noastră economică şi animaţi necontenit de gândul de a servi acestei propăşiri, salutăm cu bucurie comunicatul Guvernului României Mari, care ne anunţă că, prin convenţii definitiv încheiate, împrumutul extern şi stabilizarea monetei naţionale au devenit acum fapte asigurate, iar în Septembrie efectiv împlinite, ţara noastră intrând astfel într'o nouă eră economică.

Toţi cetăţenii acestei ţări, şi'ntre ei cu deosebire burghezia noastră negustorească, au suferit prea mult de lipsa şi fluctuaţia monedei,—consecinţi fatale ale războiului,—ca să nu vedem, întrezărind în toate perspectivele economiei naţionale, importanţa economică a comunicatului oficial.

Ne simţim datori ca să aducem de aici,—solemn şi recunoscători,—mulţumiri guvernului ţării, pentru izbutirea realizării dorinţilor fierbinţi ale întregei suflări româneşti şi în deosebi şi fului guvernului, care prin perseverarea muncii patriotice şi fanatismului datoriei binelui public a omului de stat a înfipt biruinţa peste toate descurajările şi împrejurările le protivnice.

In spiritul acestor observaţiuni, supun aprobării d-stră următoarea moţiune, pe care să o transmitem Preşedinţiei Consiliului de Miniştri.

MOŢIUNEA

„In numele Consiliului de Administraţie al Camere de Comerţ şi Industrie din Iaşi, întrunit azi 23 Iulie în şedinţă solemnă, ne simţim datori să aducem mulţumiri guvernului ţării, pentru izbutirea realizării dorinţilor fierbinţi ale întregei suflări româneşti, şi în special şefului guvernului, care, prin perseverarea muncii patriotice şi fanatismul datoriei binelui public a omului de stat, a înfipt biruinţa peste toate descurajările şi împrejurările protivnice, asigurând ţării împrumutul extern şi stabilizarea monedei naţionale".

I. BOTEZ
Preşed. Camera de Comerţ şi Industrie, Iaşi

Moţiunea a fost primită cu aclamaţii, iar şedinţa ridicată.

Propunerile României
în chestia optanţilor

D. Titulescu ministru de externe, a luat dispoziţiuni, ca propunerea unei eventuale transacţii în chestia optanţilor să fie reprezintantului Ungariei la Bucureşti, în aceleaşi condiţiuni pe care România le-a oferit şi în trecut guvernului maghiar.

Astfel eventualele sumi acordate optanţilor, vor fi scăzute din reparaţiunile la care România are dreptul în conformitate cu tratatul dela Trianon.

Raidul d-rei D'Orange

Amazoana franceză d-ra Rachel Dorange, care se află de aproape o lună în Capitală, va pleca Miercuri călare spre Varşovia.

De acolo va porni spre Praga şi prin Nürenberg şi Strassburg, se va reîntoarce la Paris.

Jefuirea unei biserici

Roman. — Parchetul local a fost înştiinţat că necunoscuţi au sfărâmat uşa bisericei din Brad şi pătrunzând în biserică au spart cutia milelor furând toţi banii din ea. Deasemenea s'au furat şi nişte covoare de pat.

In sat terorizat
de rău făcători

O gravă reclamaţiune a fost primită de compania de jandarmi rurali din localitate. Un număr de 23 săteni din com. Fântânele (Iaşi) au adus la cunoştinţa jandarmilor că trei indivizi terorizează satul. Aceştia sunt Gh. Hanu, V. Niculescu şi I. Ţintilă; care au comis numeroare furturi, au omorât vite şi au bătut sătenii.

A. Ciuntu a fost grav maltratat şi tăiat cu un cuţit. De asemenea mai mulţi gospodari au fost ameninţaţi cu moartea dacă vor reclama autorităţilor.

D. locot. Doroftei a plecat la Fântânele pentru a face o anchetă.

x *Conferinţă administrativă.* Ieri a avut loc o conferinţă activă la com. Poeni-Iaşi, sub preşedinţia d-lui subprefect Kasian.

Au participat la această conferinţă funcţionarii comunei, preoţii, învăţătorii precum şi mai mulţi săteni.

D. subprefect a rostit o interesantă conferinţă despre armonizarea serviciilor publice; dând în urmă diferite sfaturi gospodăreşti sătenilor şi funcţionarilor.

INFORMAŢII

x *Un incendiu* a distrus ieri gospodăria femeei Maranda Soicu din com. Erbiceni (Iaşi). Focul a luat naştere de la o candelă; şi a produs pagube de 1oo.ooo lei.

x Ieri a fost arestat la Ungheni individul P. Văleanu de loc din Soroca. El este autorul mai multor furturi comise în judeţul nostru.

De asemenea a fost arestat în com. Şipote-Iaşi, flăcăul Gh. A Marandei, fiind acuzat de furt.

x In com. Valea Mare (Iaşi) a încetat din viaţă femeea Anastasia Rotaru în viaţă de 106 ani.

x D-l Ioan Ştefănescu, proprietarul Magazinului Iaşilor, în vederea renovării magazinului şi a pregătirilor necesare unei mai mari extinderi ce voeşte a da comerţului său, va ţine închis puţină vreme, magazinul, în timpul sezonului mort.

In curând va anunţa ziua redeschiderei magazinului complect renovat şi asortat.

x In urma furtului comis la stâna M. Stan din com. Coarnele Caprei, jandarmii au făcut o serie de cercetări reuşind să prindă autorii. Hoţii sunt indivizii Neculai şi Dumitru Fighet din com. Belceşti (Iaşi).

x Au fost daţi la secţie birjarul Hiuşcă Const. No. 90 şi d. Adolf Spaier din str. Moara de Vânt.

Ambii neţinând regulele circulaţiei, şi-au ciocnit vechiculele, provocând apoi un mare scandal pe stradă.

x In astă seară se întrunesc la locuinţa unui cunoscut socialist din localitate un grup de intelectuali şi muncitori partizani de-ai d-rului Ghelerter pentru a pune bazele noului partid socialist al muncitorilor.

x *Mâine dimineaţă va avea loc la Iaşi reînhumarea mult regretatului dr. C. Vitner, fost medic comunal în oraşul nostru, şi care a murit subit la Paris în 1925.*

Cortegiul funebru va porni din gara Iaşi spre cimitirul israelit.

x Necunoscuţii, au căutat să pătrundă în casa d-nului Constantinescu din str. Decebal 2.

Proprietarul simţindu-i, a tras un foc de armă asupra lor.

Hoţii au reuşit să dispară.

Acelaş lucru s'a întâmplat şi la d. Aron Ludic din str. Cost. Negri.

x A fost arestat elevul Mihai Persic—dela liceul Pedagogic—la pretenţia librarului Şaraga pentru că acum 7 zile i-ar fi furat mai multe cărţi.

x Dela cofetăria Aizic Rozenberg din str. Anastasie Panu s'au confiscat şi denaturat 1o kgr. de îngheţată, fiind fabricată în mod nereglementar.

ULTIMA ORA

DECRETUL REGAL
PENTRU CONVOCAREA PARLAMENTULUI

Bucureşti 23.— In „Monitorul Oficial“ a apărut următorul decret:

MIHAI I

prin graţia Lui Dumnezeu şi voinţa naţională rege al României, la toţi de faţă şi viitor sănătate.

Asupra raportului preşedintelui consiliului nostru de miniştri cu Nr. 1867 din 19 Iulie 1928, văzând jurnalul consiliului nostru de miniştri Nr, 1746 din 19 Iulie 1928, în virtutea art. 90 din constituţie, am decretat şi decretăm:

Art. 1. — Corpurile legiuitoare sânt convocate în sesiune extraordinară a anului 1927-1928, pentru ziua de 26 Iulie 1928.

Art. 2. — Preşedintele consiliului nostru de miniştrii este însărcinat cu executarea acestui decret.

Dat în Bucureşti la 20 Iulie 1928.

In numele M. S. Regelui Mihai I.

Nicolae, principe al României.

Miron, patriarh.
Buzdugan.

Preşedintele consiliului de miniştrii:
Vintilă Brătianu.

ALT COMPLOT ANARHIST
PENTRU ASASINAREA REGELUI SPANIEI

Paris 23. — „Echo de Paris“ află din sursă particulară, că poliţia a descoperit la Narbonne un complot pus la cale de anarhiştii din Barcelona, pentru asasinarea regelui Spaniei. S'ou operat cinci arestări

La secretarul federaţiei anarhiste s'a găsit o întinsă corespondenţă compromiţătoare. Complotiştii se adunaseră într'o pădurice lângă Barcelona şi hotărâseră suprimarea regelui Alfons.

In baza informaţiilor date de poliţia franceză, numeroase arestări au fost operate în Catalania de către poliţia spaniolă.

Luptă între jandarmi şi banditul A Gafiţei
Banditul reuşeşte din nou să dispară

Piatra N.— Sâmbătă seara pe când comerciantul Strul a Paşei din Tg. Neamţ călătorea pe şos. Vânători Neamtz, a fost atacat de banditul a Gafiţei care l'a jefuit de suma de 5000 lei.

Comerciantul a dus la cunoştinţă cazul jandarmilor care au format imediat o poteră ce s'a pus pe urma banditului.

*

A Gafiţei a fost zărit pe când intra în coliba unui păstor, depe muntele Ceah ău. Coliba a fost înconjurată de jandarmi.

S'a încins o luptă cu focuri de armă între cei din colibă şi jandarmi. După câtva timp, cei din colibă s'au predat. Când jandarmi au vrut însă să aresteze pe a Gafiţei, ia-l de unde nu-i. In toiul luptei, fiorosul bandit reuşise să sară pe o fereastră dosnică şi să dispară în pădure. Jandarmi au arestat numai pe cioban şi o femee,— concubina banditului.

Bine legaţi în lanţuri, concubina şi gazda banditului au fost aduşi la compania de jandarmi din localitate.

Coresp.

Vizita la Vaslui
a d-lui ministru dr. Lupu

Vaslui 23. D. dr. Lupu, ministrul muncii şi cooperaţiei, a sosit azi dimineaţă la Vaslui, fiind primit în gară de reprezintanţii autorităţilor şi de un numeros public. După prezentările de rigoare, d. dr. Lupu a fost condus la locuinţa d-lui Tiron, fmare proprietar, unde s'a servit un ceai.

D. ministru Lupu a vizitat localul corporaţiei, fiind însoţit de d. G. Ciurea inspectorul muncii din regiunea Iaşi. Apoi asistenţa s'a îndreptat la locul unde se clădeşte noul palat al corporaţiei şi unde a avut loc solemnitatea punerei pietrii fundamentale.

Au rostit cuvântări d-nii: Şova, prefectul judeţului, Negură, deputat, Stănica Popa şi Dimitriu, preşedintele şi vicepreşedintele Corporaţiei locale. La urmă a vorbit d. ministru dr. Lupu, care a anunţat că donează suma de 300.000 lei, pentru construirea unei clădiri în trei etaje, unde se va instala şi un dispensar şi o baie.

Coresp.

DECES

Paris 23. — Din Nissa se anunţă moartea generalului Mihail Savof, fost ministru de război al Bulgariei.

Restabilirea ordinei
în Portugalia

Paris 23. — Incercarea de revoluţie din Portugalia a fost complect reprimată. Răsculaţii se retraseseră la castelul Saint-Georges şi împrejurimi, dar în urma atacului artileriei, ei s'au predat. Sunt şapte morţi şi 30 răniţi.

Moară incendiată

Chişinău 23. — Incendiul a distrus moara fraţilor Solomon şi Ghidale Iacolonter din comuna Bulgărica, jud. Cetatea Albă.

Pagubele se urcă la un milion şi jum. lei.

Incă o arestare
în legătură cu crima din Fălticeni

O nouă arestare s'a operat astă noapte în localitate, în legătură cu crima din Fălticeni.

In urma unei telegrame a judelui de instrucţie din Fălticeni, d. Căpriţă, şeful brigăzei de siguranţă, a arestat pe un anume Cojoce, din strada Morilor,—şi azi acesta va fi înaintat parchetului din Fălticeni.

Cojoce tăgăduieşte ori ce amestec în crima din Fălticeni.

Solemnitatea
dela biserica Barnovschi

Eri dimineaţă, a avut loc sfinţirea bisericei Barnovschi, care, se ştie a fost renovată.

Un mare număr de credincioşi, a luat parte la serviciul religios, oficiat de P. S. S. Archiereul Grigore Leu şi părintele Chirica, înconjuraţi de un sobor de preoţi.

In biserică, Archiereul Leu şi părintele Chirica, au rostit predici interesante asupra evenimentului zilei.

A urmat o mică gustare, oferită de părintele paroh, la care au participat un mare număr de personalităţi.

Au vorbit preoţii Leu şi Ţincoca după care a luat cuvântul în numele comunei, domnul Justin Adace, ajutor de primar. In cuvinte adânc simţite, d. Adace relevând importanţa restaurărei acestui vechiu monument bisericesc ieşan, a adus elogii părintelui Chirica, căruia se datoreşte frumoasa iniţiativă, şi care se bucură de toată simpatia credincioşilor.

A răspuns emoţionat, părintele Chirica, mulţumind pentru cuvintele rostite şi adăugând că şi-a făcut numai datoria, în interesul credinţei.

DAN

Inainte de a pleca la băi, nu uitaţi să vă abonaţi la „Opinia“.

Căldura în Capitală

Bucureşti 23. — Căldura a reînceput să sporească. Astăzi la prânz termometrul arăta în Capitală 32 grade la umbră şi 46 grade la soare.

D. Venizelos la Salonic

Atena 23. D. Venizelos a sosit ieri la Salonic, unde a fost ovaţionat de o mulţime imensă. Primul ministru a declarat că a reintrat în viaţa politică, deoarece ţara era ameninţată de anarhie.

Apoi d. Venizelos şi-a expus programul economic şi a declarat că are încredere în viitorul Greciei.

La penitenciarul Galata

Am relatat că d. Georgescu directorul Penitenciarului local, a cerut ministerului o anchetă în legătură cu încercarea de evadare a membrilor bandei Hăbuc.

Eri a sosit în localitate d inspector Mihail.

D-sa a inspectat aseară Penitenciarul Galata, rămânând pe deplin mulţumit de constatările facute.

Dintr'o convorbire avută cu d-sa în privinţa jurnalului consiliului de miniştri în legătură cu desfinţarea Penitenciarului local d. inspector Mihail ne precizează că penitenciarul local neprezintând destule garanţi faţă de deţinuţii cu pedepse mai grele, — aceştia vor fi trimişi la Huşi şi Suceava.

In Iaşi vor rămânea numai deţinuţii preveniţi şi în curs de judecată.

Oraşul morţilor

Varşovia (Ceps). — Cimitirul principal din Varşovia „Povonski“, a fost înfiinţat în 1790 şi formează astăzi un adevărat oraş. Deşi o statistică exactă a îngropaţilor se ţine deabia din 1836, se ştie că au fost îngropaţi în acest cimitir peste 500.000 persoane.

Printe aceştia sunt şi mulţi patrioţi de frunte, scriitori, eroi ai luptei pentru libertate; aşa că oraşul morţilor „Povonski“ este pentru Varşovia un oraş de cinste şi pietate.

Păduri ruseşti în flăcări

Moscova (Ceps).—După o telegramă din Tiflis, o mare pădure de arbori coniferi se află de mai multe zile în flăcări, ameninţând câteva sate cu distrugerea.

Din regiunile apropiate au pornit unităţi de pompieri pentru localizarea focului.

Expediţia ruseasca la Polul Nord

Moscova (Ceps). — Expediţia de ajutor rusească pentru salvarea naufragiaţilor dela polul Nord. a fost organizată imediat ce s'au primit primele ştiri asupra catastrofei.

Din flota spărgătorilor de ghiaţă, care numără câteva mici unităţi, au fost trimise cele mai bune vase „Leonid Krasin“ şi unul mai mic „Malygin“.

Ambii spărgători de ghiaţă au fost prevăzuţi cu cel mai destoinic echipaj şi au fost bine pregătiţi din punct de vedere technic.

In acelaş timp au jucat un mare rol experienţele ruşilor în regiunile polare şi serviciul meteorologic, condus de membri ai Academiei de Ştiinţe din Leningrad.

Rezultatele expediţiei ruseşti au provocat în Rusia un entuziasm de nedescris. O deosebită mândrie s'a revărsat peste toate festivităţile, întrunirile şi cuvântările ce au fost organizate în onoarea salvaţilor şi salvatorilor.

Samoilovici, Ciuhnovski şi Babuşkin sunt aci eroii zilei, şi împreună cu dânşii. spărgătorul de ghiaţă „Krassin“ şi căpitanul său Egee.

D-na şi Dl. Leon Braunştein

anunţă pe această cale rudelor şi cunoscuţilor naşterea primului lor fiu

MIŞU

Ceremonia rituală va avea loc Vineri 27 Iulie, ora 1 p. m., în locuinţa lor din str. Sf. Lazăr 67

INFORMAŢII

x Miercuri, în ajunul deschiderii parlamentului, va avea loc un consiliu de miniştrii.

x VIOL.— Un viol a fost săvârşit alaltăeri în com. Epureni-Iaşi.

Flăcăul Gh. Ferent a venit seara pela orele 11 la casa gospodarului Temeş, din numita comună; şi găsind acasă numai pe fata acestuia, Anuţa, după un schimb de vorbe, s'a năpustit asupra ei, i-a legat mâinele la spate, şi în urmă a batjocorit-o.

Flăcăul a recunoscut fapta. E a fost adus la Iaşi şi va fi înaintat parchetului.

x La expoziţia elevilor de la şcoala de Bele-Arte. Au fost cu deosebire remarcată lucrările d-rei Buzenchi, studentă, absolventă a şcoalei de Bele-Arte. Printre aceste lucrări s'a remarcat un nud în figură de mărime naturală, foarte bine nuanţată, apoi un cap de expresie de bătrân.

Toate tablourile direi Buzenchi, fie în desemn, fe în culori, denotă un prea frumos viitor artistic.

x Domnii Profesori V. Teodoreanu, C. Stamboliu, I. Constantinescu, Elena Parteni, Cezar Parteni, Aurel Popovici, vor preda numai la cursul de vară, secţia bacalaureat, care se deschide Miercuri 25, crt. în localul şcolii „Trei Erarchi“.

x Prin propunerea d-lui comandant de sergenţi Iaşi, a fost avansaţi de către ministerul de Interne la gradul de Sergenţi Majori, următorii: Agentul Gh, Andronic de la comandamentul Corpului de Sergenţi, sergentul-revizor Rotariu Gh. şi sergentul Lazuruc Ioan.

x Săteanul V. Luca din Dobrovăţ, pe când se afla în hală, a fost jefuit de suma de 26.000 lei.

x In strada Gării, a fost arestat Iosub Ioaner, din Cernăuţi, — surprins pe când vroia să vândă 2 ceasuri fine.

x La 29 Octombrie, se va ţine la ministerul sănătăţei concursul pentru ocuparea posturilor de chimişti şef, la centrala Bucureşti, Braşov, Craiova, Timişoara, Oradea-Mare, Piteşti, Constanţa, Cluj şi Satul Mare.

Aspirina
în tablete
în cazuri de răceli şi dureri reumatice.

x Şedinţa consiliului judeţean de higienă care urma să aibe loc Sâmbătă seară s'a amânat deoarece membrii nu s'au întrunit în număr.

ECOURI

— Aflăm că Sâmbăta 21 crt. a avut loc logodna d-rei Fany Samoilsohn cu d. Mişu Katz din localitate.

Felicitările noastre.

— Dr. L. Heitel, mamoş (str. Săulescu 2). Consultaţii: 4—7 p. m.

— Domnii institutori Petru Modreanu şi Ilie Dumitraş, cu experienţă şi specialişti, deschid la 1 August în localul şc. primare de băeţi „Gh. Asachi“ un curs de preparaţie pentru admitere şi bursă la toate şcolile secundare,

Cine doreşte să se prepare metodic şi serios, să se înscrie cu toată încrederea la cancelaria şc. primare „Gh. Asachi“ între orele 9-12 a. m. şi 4-6 p. m.

Se atrage încă odată atenţia onoratului public, să nu se mai lase indus eroare de promisiuni şi intervenţii pe lângă comisiuni lausate cu multă uşurinţă şi fără mustrare de cuget de unii preparatori sau misiţi de ai lor, cari nu ţintesc de cât a stoarce onorarii cât mai mari.

— Asociaţia Funcţionarilor de Biurou, Industrie şi Comerţ, aduce la cunoştinţa tuturor membrilor asociaţiei precum şi onor public, că în ziua de 6 August a. c. ora 9 seara fix, va avea loc în sala Sfatului Negustoresc, conferinţa D-lui Profesor Universitar Pentru Andrei. Biletele se găsesc la membrii comitetului precum şi la sediul asociaţiei din str. Gându No. 2, între orele 7—8 seara, iar în ziua Conferinţei la Sfatul Negustoresc.

Biletele vândute sunt valabile.

Comitetul

— La şcoala de fete No. 5 „Hatmanul Nicoară“ din Tataraşi în ziua de 1 August 1928, se deschid cursurile de preparaţie pentru *elevii şi elevele, care dau examene de admitere şi de bursă* în şcoalele secundare ale statului.

Cursurile sunt conduse de dl. institutor D. Bejenaru. Cine doreşte o pregătire serioasă, să-şi înscrie copiii la aceste cursuri.

Inscrierile se fac în fiecare zi în orele de dimineaţă la şcoală

— Cursul de preparaţii pentru admiteri în licee care se ţine în localul şcoli „Trei Erarchi“, este pus sub conducerea d-lui Gh. Vasiliu, directorul şcolii „Trei Erarchi“, ajutat de d-l Pantelimonescu institutor.

— Direcţiunea şcoalei profesionale de fete *„Elena Gh. Mârzescu“* din Iaşi, aduce la cunoştiuţă că, schimbându-se organizaţia şcolei cu începere de la Septembrie 1928 se vor primi şi eleve externe cu plata de 1600 lei anual.

Acele care vor voi să eie dejunul în şcoală vor plăti la cantină o mică taxă care se va fixa ulterior.

— Renumitul atelier artistic de firme *Benedykt Drucker* s'a mutat din strada Gh. Mârzescu în *Strada Lozonschi No. 14*, vis-a-vis de Seminarul Veniamin Costache).

Intristata familie aduce la cunoştinţa rudelor şi prietenilor că corpul neînsufleţit al mult iubitului

Dr. Carol Vitner

fost medic comunal la Iaşi, decedat la Paris în 1925,
a fost adus în localitate şi va fi reînhumat la Cimitirul Israelit.

Ceremonia reînhumărei va avea loc mâine Marţi 24 Iulie ora 10 a. m.

Cortegiul funebru va porni din gară.

Aceasta ţine locul oricărei alte înştiinţări.

Asociaţia Generală a Studenţilor Evrei roagă pe foştii şi actualii studenţi să aziste la înhumarea rămăşiţelor pământeşti a mult regretatului

Dr. C. Vittner

care a slujit părinteşte Asociaţia în timpuri de grele încercări.

Cortegiul funebru va porni mâine Marţi 24 Iulie ora 10 dimineaţa din gară în spre Cimitirul Evreesc.

Adânc întristaţii: Moise Schweiger sen.; Suzana Iosef Nathansohn, Annie şi Rancu Iosipovici, Felicia şi Samuel Nathansohn, fiice şi gineri; Lică, Miluţă şi Paul Nathansohn, Risette Iosipovici, Paul şi Alfred Nathansohn, nepoţi şi nepoate; Rebeca şi Isidor Schweiger cu copiii, cumnată şi cumnat; precum şi familiile I. şi M. Iosipovici şi Ghersin Nathansohn, au durerea de a aduce la cunoştinţa rudelor şi prietenilor încetarea din viaţă a iubitei lor

Tony Schweiger
în vrâstă de 59 ani

Inmormântarea va avea loc astăzi Luni 23 Iulie ora 2 p. m.

Cortegiul funebru va porni din strada Bărboi No. 17 bis, spre Cimitirul Israelit.

Numai 30 zile
Vânzarea totală
a Magazinului de Manufactură şi Postavuri
O. C. Drăcşineanu & Comp.
vânzare en-gros — en-detail
cu *preţuri fixe* **foarte reduse**
Str. Ştefan cel Mare No. 21
— Se fac şi înlesniri —

ORA 2

MARE SCANDAL
la Soc. de asigurare „CONCORDIA“

Bucureşti 23 — Mari scandaluri s'au repetat la sediul din str. Academiei 8 al societăţii pentru asigurare de căsătorii „Concordia“.

Sute de persoane s'au adunat în strada Academiei, cât şi în faţa sucursalei din strada Domniţei, dedându-se la manifestaţiuni violente şi proferind ameninţări la adresa directorilor societăţii.

Femei venite din diferite colţuri ale ţării îşi plâng banii pierduţi.

Ambele localuri ale societăţii au fost închise, iar la intrarea lor s'au postat jandarmi.

S'au depus mai multe plângeri la parchet. Societatea trebuia să plătească asigurări în valoare de 40 milioane lei. Astăzi s'a confiscat la poştă o importantă sumă de bani trimisă de unele filiale din provincie ale societăţii.

S'a dispus deasemenea confiscarea banilor pe care societatea îi are la băncile din Capitală.

Se vorbeşte de iminente arestări.

Pregătirea sesiunii parlamentare

Bucureşti 23.—Astăzi a avut loc o consfătuire între d-nii Vintilă Brăteanu, I. N. Angelescu, Victor Bădulescu şi Victor Slăvescu. S'au pus la punct proectele de legi, care vor fi prezentate în sesiunea extraordinară a parlamentului.

Suveranii Jugoslaviei în România

Bucureşti 23. — Din Belgrad se anunţă că regele şi regina Jugoslaviei sosesc la Constanţa în August şi vor rămîne în ţară o lună pentru a face cura la Tekirghiol.

Un nou zbor peste Atlantic
din Franţa în Statele-Unite

Paris 23.—Hidroavionul „Lafregat“ condus de maiorul Paris şi cu pilotul Marot, a plecat în zbor Duminecă la ora 2 p. m. din portul Brest, peste Atlantic, cu direcţia spre New-York.

Decolarea s'a făcut uşor, pe un timp favorabil. Avionul are o încărcătură de 5000 litrii benzină.

LICITAŢIE

Se aduce la cunoştinţa generală că pe ziua de 1 August 1928 ora 10 dimineaţa se va ţine la Manutanţa Garnizoanei Iaşi, licitaţie publică cu oferte închise pentru darea în antrepriză a măcinişului cantităţei de circa 100 (una sută) vagoane grâu necesar pe un an de zile, începând de la 1 Septembrie 1928.

Licitaţia se va ţine conform art. 72—83 din L. C. P.

Caetul de sarcini se poate vedea în fiecare zi, orele 8—12 dimineaţa la Manutanţa.

Amatorii vor prezenta şi garanţia de 10 la sută din valoarea măcinişului.

Şeful Manutanţei Iaşi
Adm. Lt. D. RUSU

ŞTIRI DIN ŢARĂ ŞI STRAINATATE

„OPINIA" literară şi artistică

(Continuarea din pag. I-a)

culeşte în apropierea gării Lyon. Ajunşi însă în acea stradă, rămăsese de stabilit numărul casei.

— L-am uitat, murmură Verlaine.

— Să vedem; este 1, 2, 3, 4, 5... şi Courteline continuă cu răbdare.

După un sever exerciţiu de numărare, se auzi deodată un „da" salvator. Verlaine locuia la numărul 78.

Dramatizare.

Romanul „Neamul Şoimăreştilor" al d-lui Mihail Sadoveanu, a fost dramatizat de către d. Mihail Sorbul.

Piesa va fi reprezintată la teatrul naţional din Cernăuţi, în ziua de 1 Octombrie a. c., când se deschide viitoarea stagiune.

Premiul Nobel.

După cum se anunţă, premiul Nobel pentru literatură va fi acordat anul acesta unui scriitor german. Lupta se va da între poetul Ştefan George şi istoricul Emil Ludwig.

Deasemenea Franţa cere pentru ea premiul Nobel din acest an. Ea îl revendică pentru distinsul filosof Henri Bergson.

Diferite ştiri

— *Dramaturgul italian* Luigi Pirandello a terminat o nouă piesă intitulată „Mai presus de orce".

— *Asociaţia culturală* „Astra" din Ardeal, de subt preşidenţia fostului ministru d. V. Goldiş, intensificându-şi activitatea, proectează în prezent să-şi construească şi un palat la Cluj.

— *„Roşu şi negru"*, romanul lui Stendhal, a fost transformat într'un scenariu pentru ecran. Filmul se turnează în prezent cu Ivan Mosjukin în rolul principal (Julien Sorel).

— *Felix Weingartner*, celebrul dirijor german, îşi scrie memoriile. Se afirmă că în aceste însemnări va vorbi şi despre Iaşul nostru, pe care l-a vizitat acum câţiva ani.

Dialog conjugal. ●

Intre soţii moderni:

Ea:— Dacă ştiam înainte de căsătorie, că ai să te certi cu mine, nu mă măritam.

El:— Dacă ştiam, că ai de gând să te măriţi cu mine, m'aş fi certat înainte de a ne cununa.

Bibliografie

Au apărut:

— *„Un gest de solidaritate preoţească"* de preotul N. Hodoroabă; interesante însemnări şi comentarii în jurul serbătoririi fraţilor preoţi Iordăchescu, cu prilejul numirei lor ca profesori universitari.

— *„Dialoguri asupra comandamentului"* de André Maurois, traducere de colonel Const. C. Alexandrescu.

— *„Mitropolia Moldovei"*, revistă de cultură religioasă, numărul pe Iulie curent, cu articole de I. P. S. S. Mitropolitul Pimen, Arhim. Scriban, Pr. N. Hodoroabă, Diacon I. Gheorghiţă. etc.

Crima pasională DIN STR. PETRU RAREŞ

Cine-i victima Imprejurările crimei

Iată împrejurările în care s'a petrecut drama pasională—Sâmbătă seara, pe Str. Petru Rareş.

Se ştie că funcţionarul Gh. Pâslaru, din serviciul Băncii „Dacia" a ucis cu un foc de revolver pe d-na Sofia Marcu, proprietara unui magazin de drogherie în Str. Socola colţ cu Nicolina.

Ucigaşul simulase întâi sinuciderea, rănindu-se cu un glonte în palma mânei stângi.

Ucigaşul din ordinul d-lui procuror Misihănescu a fost transportat la spitalul Sft. Spiridon unde a fost pansat după care sub pază a fost dus la poliţia comisiei I, pentru cercetări.

Cadavrul Sofiei Marcu a fost transportat la morga spitalului Izraelit.

●

Din cercetările făcute până în prezent, s'a stabilit că crima a fost săvârşită din gelozie.

Gh. Pâslariu de 38 ani cu domiciliul în str. Başceauş, unde locueşte cu soţia lui, a fost pe vremuri grefier la Tribunalul Iaşi. A demisionat din acest post, intrând în serviciul Băncei Dacia.

Cine este victima

El cunoscuse pe doamna Sofia Marcu, cae e înainte de a se mărita, era funcţionară la Direcţia Regională C. F. R. Intre ei se făcuse o legătură sentimentală care trecea de marginele prieteniei.

●

Sofia Marcu era fiica cârciumarului Marcu din Galata. Fratele ei, este proprietarul cunoscutului magazin de coloniale, „La Cămila" din strada Anastasie Panu.

O soră a victimei, Raşela este măritată cu un funcţionar de la R. M. S. d. Pancu, din str. Petru Rareş. Tot în Petru Rareş stă şi un alt cumnat d. Moruzan de la R. M. S. In casa surorilor ei, Sofia Marcu cunoscuse de curând pe şeful de tren Achil Apostol, cu care se împrieteni.

Cum s'a petrecut crima

Din declaraţiile făcute la poliţia I, unde au fost ascultaţi criminalul cumnatul victimei şi sora ei,—s'a stabilit următoarele:

Sofia Marcu, care este de două luni văduvă — soţul ei murind de cancer—mai întreţinea vechea legătură de dragoste de peste 8 ani cu Pâslariu.

In ziua de Sâmbătă ambii, s'au întâlnit în odaia închiriată ad-hoc în stradela Sărărie, la d. Franţ — unde au rămas până seara. La plecare Sofia a spus amantului ei că se duce la sora ei d-na Pancu-Paslariu care bănuia că amanta lui se duce la întâlnirea cu un nou amant, şi-a pus în gând să o urmărească.

Intr'adevăr—la ora 9 şi-a făcut apariţia în str. Petru Rareş. In dreptul casei No. 9, el şi-a zărit iubita plimbându-se la braţ cu sora ei şi alături de ea, pe d. Achil Apostol şi d. Pancu.

La zărirea grupului (aceasta este declaraţia d-lui Pancu). Pâslaru şi-a tras un glonte, care însă l'a lovit în palma mânei stângi. Apoi a tras, în neştire al doilea glonte.

Acesta însă, a lovit pe amanta lui, sub mamela dreapta. Sofia Marcu s'a prăbuşit la pământ iar după câteva minute a încetat din viaţă.

●

Din ordinul Parchetului se va face azi autopsia cadavrului victimei.

Pâslaru a petrecut din noaptea de Sâmbătă până azi la prânz, la poliţia I, fiind mereu veghiat de soţia lui.

Azi el a fost înaintat Parchetului.

REP.

IMAGINI PARIZIENE

METRO-UL

(Continuarea din pag. I-a)

Zeci de tineri se preumblă de ici până colo, aşteptând cu nerăbdare sosirea *prietenei*.

Perechi, perechi pătrund în vagoane, şoptindu-şi vorbe drăgostoase şi îmbrăţişându-se...ca la ei acasă.

La această oră, pentru tinerii cari de abia debarcă în capitală, metroul este paradisul terestru.

Cu o uşurinţă uimitoare faci cunoştinţă cu oricare din persoanele cari se întorc *singure* dela lucru.

Nu odată metroul prilejuieşte prietenii trainice, căsătorii durabile.

Pierre şi *Luce*—simpaticii eroi ai lui Romain Roland—în metroul parizian, pare-mi-se, se cunosc pentru prima oară.

Nu odată ţi se întâmplă, însă, să-ţi schimbi cu totul direcţia pe care trebuiai s'o urmezi, străbătând o jumătate de ceas abirintul subpământean alături de vre-o duduie necunoscută, care te-a încurajat cu o singură privire.

In momentul când doreşti să începi conversaţia, duduia coboară şi pleacă, zâmbind, la braţul unui tânăr care o aştepta la ieşire.

Te întorci înapoi, plouat, blestemând aventurile...nenorocoase din metro.

Ora 12 noaptea. Toalete luxoase, smokinguri şi bijuterii. Se întoarce lumea dela teatru.

Econom din fire, francezul cel mai avut nu se încumetă să plătească tariful de noapte al automobilelor de piaţă, şi se reintoarce acasă în vagoanele democraticului metrou.

In fuga trenului subt pământean zăreşti adormit pe o bancă câte un năpăstuit al soartei ale cărui singure domicilii le constituie parcurile şi metroul.

La ora 1 noaptea câte un întârziat coboară în viteză scările metropolitanului spre a prinde ultima ramă.

Luminile se sting, linişte completă se aşterne peste întreg labirintul subt parizian.

Viaţa subterană a Luteţiei a luat sfârşit.

...şi totuşi Parisul nu doarme.

Viaţa mondenă deabia începe. Montmartre şi Montparnasse nu adorm decât în zorii zilei!

M. ARIEL

O solemnitate funebră la Paşcani

Inmormântarea studentului Sergie Zubovscki

Paşcani. Am arătat la timp împrejurările tragice ale morţii tânărului Sergie Zubovski din Chişinău—elev anul IV al şcoalei politechnice din Bucureşti înecat în Siret la Paşcani—şi a cărui cadavru a fost pescuit abia după 3 zile.

Corpul neînsufleţit al nefericitului student a fost expus în biserica Sfinţii Voevozi din Paşcani, iar la înmormântare au asistat peste 2000 de oameni.

In asistenţă am putut remarca pe d. inginer Ilie Negulescu inspectorul atelierelor c. f. r. locale, inginer Alex. Koch, avocat A. Spiridonescu, D. Bantaş, I. Negelschi şeful poliţiei oraşului, studenţi Harasim Gh., Marcov Alex. Koneczny Arthur, Waniek Eduard, Fait Emanoil, Ionescu Emil şi Tabacu I., sublocotenent C. Costăchescu, Ştefan Dimitriu şi D. Zăhărescu institutori, Copaci Emil controlor c. f. r. Alecu Dimitriu ad-torul internatului de ucenici c. f. r. C. Vântu preşed. băncei „Duca", I. Velea secretarul primăriei, P. Goreţk, I. Gablo, E. Calinca, I. Bernaţcki, N. Cobzaru funcţionari la atelierele c. f. r. Faster Iosif, Koneczny Eugen, Popescu Emanoil, Vasile Dimitriu, Panaite Atanasiu, Gr. Grinea, Cătuneanu N-lai, maeştri c. f. r.

S'au depus frumoase jerbe şi coroane de flori naturale din partea familiei, a colegilor, a elevilor internatului de ucenici, a personalului staţiei şi atelierului c. f. r.

După terminarea serviciului divin, preotul *C. Florescu* într'o impresionantă cuvântare arată calităţile defunctului fost primul clasificat în toţi anii de şcoală. In urmă se formează un impunător cortegiu în frunte cu corul condus de d. Niculiţă care a dat răspunsurile şi preoţi C. Florescu, Gh. Becleanu şi Rusu parcurgând străzile Ştefan cel Mare, Str. Carol şi Str. Primăriei, către cimitir, unde sicriul este purtat pe braţe până la locul de veci de către studenţii Harasim Gh, Marcov Al., Koreczny Arthur, Waniek Eduard, Fait Emanoil şi Tabacu I.

Aici în cuvinte ce au stors lacrimi asistenţei, *studentul Harasim* arată meritele dispărutului.

Vorbeşte la urmă d-l *Inginer I. Negulescu* inspectorul atelierului.

Apoi sicriul a fost coborât în mormânt, în jalea mulţimei.

Emil.

Inecaţi în Prut

Botoşani. — O impresionantă nenorocire ni se comunică din com. Braniştea.

Cunoscutul comerciant Iţic Colozimberg pe când făcea bae în Prut, împreună cu copilul Pavel Cosa, ambii au fost luaţi de valuri şi înecaţi.

Cadavrele au putut fi pescuite după câteva ore.

x Doctorul **Brener**, *specialist mamoş*, boli de femei, consultă dela 2 până la 6 p. m.

Pentru bustul lui Stejar Ionescu

La apelul nostru pentru ridicarea unui bust iubitului

STEJĂREL IONESCU

s'au subscris:

Suma din urmă	*21.240*
Au mai subscris:	
A. D. Gheorghiu—„Socec"	*500*
A. Eşanu—P.-Neamţ	*300*
Leon Negru-Fălticeni	*300*
Samoil Nathansohn	*60*

Subscripţia continuă.

Ploaie cu piatră în judeţul Tutova

Bârlad 23.—In comuna Răduşti, în ziua de 19 curent, a căzut o ploaie torenţială, însoţită de peatră de mărimea unui ou de porumbel.

Piatra a distrus vii şi semănături pe o întindere de 60 hectare.

Sanu

In jurul tragediei din Dorna Vatra

Mama elevului Pistiner încearcă să se sinucidă

Dorna Vatra 23. — Tragedia din Dorna a impresionat adânc toată populaţia din întreaga regiune.

Elevul Haim Pistiner, dela liceul din Dorna, şi-a pus capăt vieţei, aruncându-se înaintea trenului, din cauza mizeriei în care trăia familia sa şi nu putea să mai urmeze la şcoală.

Tatăl său comerciantul Leib Pistiner este o victimă a crizei financiare care face ravagii şi pe aici.

Unchiul elevului un cunoscut chiristigiu, mare bogataş, l-a angajat ca ucenic în loc să-şi dea ajutor să-şi urmeze studiile.

*

Se ştie că mama sinucigaşului a înebunit de durere.

Pe când cadavrul era transportat la Dorna, d-na Pistiner a încercat să se sinucidă, aruncându-se în râul Dorna, de pe podul de lângă gară, dela o înălţime de 15 metri.

Ea a fost însă salvată la timp.

Pl.

Löwenstein n'a fost asasinat

Autopsia cadavrului marelui bancher Loewenstein, a stabilit că nu poate fi vorba de o crimă, deoarece nu s'a constatat nimic suspect pe corpul defunctului.

Moartea se datoreşte fracturilor craniului, ale membrelor şi şirei spinării, datorită căderii de la mare înălţime.

x Se spune că d. Corneliu Moldovanu, directorul general al teatrelor, va fi înlocuit. După cum se afirmă, va fi ales în loc poetul Ion Pillat, fruntaş liberal.

INFORMAŢII

x *Ziarul englez „Financial News", vorbind despre împrumutul Romîniei, afirmă că el va fi garantat cu averea căilor ferate romîne.*

Se aşteaptă lămuriri din partea guvernului nostru.

x Eri fiind ziua de naştere a **M. S. Reginei Maria**, un Te-Deum s'a oficiat la Mitropolie, în prezenţa trupei şi a reprezentanţilor autorităţi or. Oraşul a fost pavoazat.

x *In memoria Regelui Ferdinand.*— La şcoala normală „Vasile Lupu", s'a oficiat Sâmbătă un parastas, în memoria regelui Ferdinand.

Au azistat directorul, membrii corpului didactic şi învăţătorii, cari urmează cursurile de vacanţă.

Serviciul religios a fost oficiat de părintele Andriescu, profesor la şcoală.

Au rostit cuvântări impresionante părintele Andriescu şi d-na Iosif.

Solemnitatea s'a terminat printr'o conferinţă foarte documentată şi frumos expusă de către d. Iancu Tufescu, profesor.

x La Strunga a avut loc eri, o serbare, în folosul orfanilor de războiu, la care au azistat numeroase personalităţi ieşene şi vizitatorii băilor. Serbarea, care a avut un succes frumos, a fost dată sub patronajul d-lui Manolescu-Strunga, deputat.

x Maşina No. 237 condusă de soldatul Foca Gh. din Reg. 13 Inf. pe când venea eri pe str. Carol, s'a izbit de un alt automobil, sfărâmându-se.

S'a stabilit că şoferul scăpase volanul, din care cauză maşina s-a schimbat direcţia.

x D. Moritz Wachtel, directorul g-ral al Băncei Moldova, se află internat într'un sanatoriu Viena.

x *Averescanii* au hotărît să-şi facă o numărătoare—reclamă, sub forma unui „anuar al partidului poporului". Anuarul va cuprinde numele membrilor comitelor executive şi ale comitetelor judeţene şi comunale, multe vor fi însoţite de clişee.

In ceiace priveşte partea redacţională din Iaşi, ea a fost încredinţată d-lor Axenti, Matache Georgescu şi Omer Popovici.

România
Corpul Portăreilor Trib. Iaşi
PUBLICAŢIUNE No. 175
Anul 1928 luna Iulie 16

Se publică spre cunoştinţa generală că conform Jurnalului, Trib. Iaşi s. II-a, No. 5903 | 1928 se va vinde prin licitaţie publică în ziua de 26 Iulie 1928, ora 3 p. m. averea mobilă sequestrată cu procesul verbal No. 1991 | 928, de la Alex. Căpăţână la pretenţia Soc. de asigurare „Carpatia" avere compusă din: 2 mese, 1 garnitură mobilă, 1 garnitură de salon, 1 taburet, 2 scaune, 1 covor, 2 garderoobe, 1 cuer, 1 toaletă de biurou, 1 baie de faianţă, 6 stelaje, 1 maşină de scris „Remington", 1 maşină pentru înregis. trat încasările zilnice, 1 ceas, 2 mese galantare.

Vânzarea se va face în Iaşi, strada Păcurari No. 15, domiciliul debitorului pe bani gata şi în asistenţa grefierului respectiv.

Şef Portărel, Gh. D. Sava
Secretar, Munteanu

România
Corpul Portăreilor Trib. Iaşi
Publicaţiune No. 176
Anul 1928 luna Iulie 16

Se publică spre cunoştinţa generală că conform adresei Jud. Ocol II Urban Iaşi, No. 15962 | 1927 se va vinde prin licitaţie publică în ziua de 30 Iulie 1928 ora 4 p. m. averea mobilă sequestrată cu procesul verbal No. 1045 | 927 dela Gh. Popescu la pretenţia Firmei I. Haimovici et fiu din Iaşi avere compusă din: una şifonieră, 1 masă

Vânzarea se va face în Iaşi, str. Ferbinte No. 1, domiciliul debitorului pe bani gata şi în asistenţa comisarului respectiv.

Şef Portărel, B. Stancov
Secretar, Munteanu

La Mănăstirea Varatec

(Continuare din pag. I-a)

beră şi fac o vizită maicei arhim. Zenaida Racliş fosta stariţă a mânăstirei. Intri printr'o grădiniţă cu flori multe şi frumoase. Urcând scările la etaj, un coridor larg desparte casa în două Camere mari, pereţii tapetaţi cu scoarţe lucrate în mânăstire, pe jos covoare, iar peste tot icoane, îţi face prima impresie de religipsitate şi sfinţenie. Mă întâmpină maica, o figură impunătoare foarte simpatică.

Ii dau câteva date şi numele. Imi strânge călduros mâna şi mă pofteşte să stau. Ţi-e asa de drag să stai cu ea de vorbă!.. Pare că e o mamă care îţi povesteşte... Mi-a istorisit multe din viaţa ei de monahă, greutăţile pe care le-a întâmpinat până a văzut mânăstirea aşa cum se găseşte astăzi. A înfiinţat atelierele de ţesut covoare, pânză şi tricotaj, dând prilej mânăstirei să-şi creeze, nu numai un venit pentru întreţinerea ei, dar şi un nume pentru soliditatea şi frumuseţea covoarelor ce confecţionează.

Afară de aceasta este şi un îndemn pentru aceste mirese ale lui Crist, sfinţind timpul liber muncii folositoare.

Aruncându-mi privirea pe o măsuţă din colţul camerii, zăresc un teanc de cărţi, cu coperţi colorate şi cu imagini. M'a înţeles numai decât şi ridicându-se din scaun i-mi prezintă mai multe exemplare. „Iată cu ce mă ocup în timpul liber", i-mi zice. E un volum drăguţ imprimat, cu multă îngrijire, iar pe coperta fiecărui număr aplicat un mic tablou reprezentând scene din sf. evanghelie. Cartea e intitulată *„Raza"* de M. R. Monlaur şi e tradusă din franţuzeşte de arh. Zenaida Racliş. A început a vorbi cu atâta entuziasm de cuprinsul acestei cărţi, încât vedeam în ochii ei lacrimi.

Intr'adevăr stilul atât de poetic şi curgător, într'o limbă literară curată, m'au făcut a crede că mă găsesc în faţa unei lucrări originale. Intregul volum de 150 de pagini narează frumoase şi pline de învăţăminte fragmente din viaţa lui Isus şi filosofia marilor cărturari din timpurile evanghelice.

A mai tradus: „In ţara lui Isus" de Matilda Serao şi „Preotul din Favieres" de Georges Ohnet. Volumul „Raza" a fost împrăştiat prin toate mânăstirile din ţară şi cereri numeroase sosesc mereu. Am citit şi adrese de mulţumire şi laudă din partea organelor superioare bisericeşti pentru această meritoasă lucrare. De altfel această maică este un suflet de elită. A vizit multe mânăstiri din ţări străine, aducând cu sine un bogat bagaj educativ şi religis. Cartea se vinde pentru strângerea unui fond de editură religioasă subt conducerea maicei arh. Zenaida Racliş.

●

...Un dangăt de clopot mă face să tresar... Ies în poarta mânăstirei. O mulţime de lume în mişcare. Din'r'o casă cu trandafirii în poartă, un sicriu alb de lemn se strecoară prin crengi şi verdeaţă şi este aşezat pe un automobil ce aşteaptă în drum. Un preot prohodeşte şi un tată îndurerat lăcrămiază, sprijinit de jaluzelele gardului. O fată în floarea vârstei venită aci de vre-o câte-va zile numai ca să-şi recapete puterile risipite în aerul îmbâcsit de droguri şi otrăvuri, s'a dus către domnul... Şi după câte-va clipe tristul cortegiu, urmat de preot şi sărmanul părinte, porneşte încet pe şoseaua lungă şi prăfuită, spre oraşul natal.

Am rămas multă vreme urmărind cu privirea jalnicul convoi până ce l-am pierdut vederii, pe când dangătul de clopot se pierdea ca un ecou în văgăunile codrilor.

N'a trecut mult şi acelaşi limbă de clopot suna parecă vesel de data aceasta. Se anunţa sosirea unei delegaţiuni dintr'o comună vecină. I-mi fac mâna streşină şi privesc în lungul şoselei. Departe un nor de praf se ridică la orizont. Norul se apropie tot mai mult şi a început a se distinge bine. Un şir de căruţe ţărăneşti împodobite cu crengi şi flori se opreşte în faţa mânăstirei. Sunt fruntaşii din satul Bodeştii-Precistei, îmbrăcaţi în haine de sărbătoare, veniţi pentru a ridica şi duce în satul lor icoana Sf. Ana făcătoare de minuni.

In totdeauna această icoană i-a scăpat de grindină, de secetă sau de invazia insectelor vătămătoare. O scurtă rugăciune are loc în biserica mânăstirei, apoi purtată pe braţe ca pe un mântuitor şi în cântecile maicilor, icoana este aşezată în cea mai frumoasă căruţă împodobită cu flori şi steaguri subt o boltă de verdeaţă. Convoiul porneşte mândru de trofeul câştigat, iar noi pare-că simţim cum picură în suflet, ca un balsam pe o rană, credinţa şi nădejdea divină în acel care conduce cu atâta chibzuinţă destinele acestei lumi.

ALF.

ANUL XXIV No. 6354

ABONAMENTE
Le 1000 pe un an
„ 500 . . „ 6 luni
„ 300 . . . „ 3 luni

BIBLIOTECA UNIVERSITĂȚII IAȘI

3 LEI EXEMPLARUL

MERCURI 25 IULIE 1929

OPINIA

ZIAR POLITIC COTIDIAN

ANUNCIURI
se primesc la toate
Agenţiile de Publicitate
şi la
Administraţia ziarului
Iaşi—Str. Gh. Mârzescu 17

Discuţii politice

FRACŢIONAREA PARTIDULUI SOCIAL-DEMOCRAT din vechiul regat

După excluderea d-sale din partidul social-democrat d. dr. Ghelerter anunţă formarea unui nou partid socialist. Orişicît de războinică şi polemică ar fi această anunţare, nimănui nu-i poate scăpa faptul că noul partid *nu* va avea un nou program.

Este posibil ca acest partid să adopteze o tactică mai intransigentă, refuzînd orice colaborare, chiar momentană, cu partidele burgheze. De asemenea dacă noul partid va avea o structură strict proletariană, el va avea o atitudine mai puţin admirativă faţă de „opoziţia democrată", „Biroul Internaţional al Muncii" şi celelalte aparenţe democrate.

Un nou program nu poate avea însă—căci între comunism şi social-democraţie, intermediarele şi nuanţele mijlocii, nu au ce căuta.

Socialdemocraţia înţelege să lupte pe cale parlamentară şi legală, pe cînd comunismul vrea să realizeze dictatura unei minorităţi proletare.

Noul partid proectat nu poate fi deci decît socialdemocrat, ori cum se va intitula el; căci comunist nu poate fi d-rul Ghelerter nici cînd, şi nici nu este.

Vom avea deci două partide în vechiul regat, avînd *cam acelaş program* şi fiind deosebite numai prin nuanţe tactice. Simplu acest fapt al fracţionării în două „partide" este o dovadă a *slăbiciunii proletariatului din vechiul regat.*

Sciziunea mişcării social-democrate, va lăsa desigur neatins partidul din Bucovina şi Transilvania.

In ce priveşte însă vechiul regat, partidul era ca şi inexistent. „Sciziunea" constitue pentru el demonstraţia unei existenţe, pe care o uitaseră foarte mulţi.

Vechiul partid social-democrat este format din câţiva credincioşi care au ca singur titlu vechimea în mişcarea socialistă. Nu mai puţin aceşti proletari de odinioară, au azi o altă ocupaţiune, altă situaţiune, şi cum elemente noi nu au venit şi nici nu erau primite, partidul social democrat căpătase ceva din caracterul de familie mic-burgheză. Pe lângă asta, chiar cei mai capabili oameni, au cu timpul o tendinţă la rugină, încetineală şi inactivitate. Intr'un partid mare însă, cu legături adevărate cu interesele poporului, trebue să existe o prefacere continuă de jos în sus, elemente noi să intre mereu, încadrându-le pe cele mai vechi.

Partidul social-democrat român, nu a ştiut să atragă puteri noi; chiar cînd un asemenea element se rătăcea în el, la cea mai mică disonanţă i se arăta că e „nou", şi prin acest argument era comprimat.

D-rul Ghelerter, a avut dimpotrivă darul de a se înconjura numai de oameni tineri; asta pentrucă şi d-lui este într'o continuă prefacere, şi de aceia, dacă ar reuşi să grupeze un număr impunător de muncitori, ar face să dispară vechea bisericuţă din Bucureşti, care-şi zice „partid" social-democrat. Şi încă ar mai rămâne mult de făcut până la închegarea unui adevărat partid prin canalizarea şi unificarea tuturor mişcărilor muncitoreşti din ţara românească.

Dr. H. F.

Fabrică distrusă de foc

Un violent incendiu a izbucnit ieri la fabrica de postav din Prejmer, în apropierea Braşovului.

Flăcările au mistuit mari cantităţi de stofe şi materii brute. Sânt pagube de 60 milioane lei.

Incendiul s'a produs din cauza unui scurt circuit electric.

ACTUALITĂŢI POLITICE

Seziunea extraordinară a Parlamentului

în absenţa opoziţiei

Joi se deschide parlamentul în sesiune extraordinară, pentru a vota câteva legi în legătură cu stabilizarea şi cu împrumutul extern.

In această sesiune, deputaţii opoziţionişti, specialişti în chestiuni economice şi financiare, ar avea rol să controleze actele guvernului, să facă critică pozitivă, să propue modificări şi să obţie redacţiuni de texte care să apere cât mai deplin interesele româneşti.

Chiar dacă n'ar obţine modificările dorite, activitatea opoziţiei ar lumina masa naţiunii şi s'ar impune cu autoritate în opinia publică.

Dar opoziţia va lipsi din parlament, fiindcă aşa vrea şi înţelege d. Maniu să facă politică. Şi în schimb va discuta într'un soi de întrunire publică (botezată „adevăratul" parlament), cu efect nul şi cu ecoul anemic pe care îndeobşte îl au întrunirile publice la noi.

*

Fără opoziţie, în 3 sau 4 zile parlamentul va vota fără discuţie, proectele guvernului. Astfel, această scurtă sesiune extraordinară va fi lipsită de interes politic.

Cel mult dacă — în afară de proectele financiare—se vor produce câte-va răfuieli, de ordin mai mult personal, între unii deputaţi şi unii miniştri (cum se anunţă răfuiala Irimescu Cândeşti—Stelian Popescu).

Iar de la acţiunea extraparlamentară a partidului naţional-ţărănesc, ce-am putea nădăjdui?

X.

Când e prea cald

SA NE PĂZIM DE INSOLAŢIE

Cum să ne îmbrăcăm, ce să mâncăm şi ce să bem.

In această vreme de călduri excesive, sîntem ameninţaţi oricînd de insolaţie, adică o congestie cerebrală care se manifestă prin dureri de cap, ameţeli şi chiar căderea în leşin. In acest caz, bolnavul trebue imediat culcat pe spate, la umbră, iar capul să-i fie udat cu apă rece.

Sînt cazuri — mai rare — cînd insolaţia e mult mai violentă, combinată cu o bruscă congestie pulmonară şi cu slăbirea inimei. Atunci bolnavul trebue udat cu apă rece şi să i să dea să bee cafea rece. Trebue chemat îndată doctorul pentru a face injecţii cu cofeină sau cu oloi canforat, şi la nevoe a scoate sînge din vînă. Aceste cazuri de insolaţie sunt deseori mortale.

*

Pentru a evita insolaţia, cînd e soarele puternic, e bine a purta umbrele, sau cel puţin pălării uşoare cu borurile mari. Hainele să fie uşoare, dar e preferabilă haina de lînă care apără mai bine de căldură şi face ca evaporarea sudoarei să se îndeplinească mai încet.

*

In zilele călduroase trebue să avem grijă specială de alimentaţie. Să evităm mîncărurile grase, căci ele produc tulburări intestinale. Putem lua dimineaţa cafea sau ceai cu pîine, fără unt; pentru prînz se recomandă carne friptă, legume verzi şi fructe; iar seara, dacă se poate să nu mîncăm nici carne, nici ouă. Dar mai presus de toate, *să nu consumăm alcool.* Alcoolul pe timp de căldură te predispune la insolaţie.

*

Cînd e cald, sudăm des şi ni se face sete. Trebue să ne ferim a bea apă prea rece şi în cantităţi prea mari. Să ne ferim de vin, şi chiar de bere; dar mai cu seamă să nu bem de loc rachiuri.

Cea mai potrivită băutură este siropul cu sifon şi în special limonada de lămîe. Să bem în cantităţi mici, la intervale bine chibzuite. Ni este de folos şi ceaiul sau cafeaua călduţă. Şi ca încheere, repetăm că trebue să ne ferim de băuturile alcoolice.

Med.

CRIZA JUGOSLAVA

Generalul Hadgici care fusese însărcinat cu formarea guvernului jugoslav, dar n'a reuşit şi şi-a depus mandatul.

Din toată lumea

Turnul Eiffel şi căldurile.—Celebrul Turn Eiffel din Paris suferă şi el din cauza căldurilor. Turnul e construit din metal care se dilată sub acţiunea razelor solare, şi întregul turn se apleacă spre umbră cu 12 până la 14 centimetri. Dar faptul acesta nu prezintă nici o primejdie.

*

Un rubin grandios.— Un cetăţean din Saunggy (Indochina engleză) a găsit în pămînt un rubin în greutate de 30 grame. Preţioasa piatră este perfectă ca formă şi culoare, şi a fost evaluată la 25,000 lire sterling, adica 20 milioane lei.

*

Motiv de divorţ.—Aviatorul american Westlake şi a anunţat intenţia de a zbura peste Atlantic, de la New-York la Paris.

Soţia aviatorului, dna Emory Westlake, a introdus acţiune de divorţ pe motiv că, dacă soţul ei zboară până la Paris, va fi sedus de viaţa pariziană şi va comite adulter...

Rămîne ca justiţia să se pronunţe asupra acestui ciudat motiv de divorţ.

*

Cînele salvator.— La locuinţa căpitanului Fitz Roy din Londra se declarase un puternic incendiu. In odăile cuprinse de flăcări dormeau Ibuştean căpitanul şi trei servitori. Ei ar fi fost cu siguranţă carbonizaţi, dacă cînele din curte, un terrier inteligent, nu i-ar fi salvat. Animalul a pătruns în casă prin fum şi scîntei, şi ajungînd la patul stăpînului său, începu să latre şi să-l lingă pe obraz. Căpitanul s'a trezit şi, observînd nenorocirea, i-a sculat şi pe ceilalţi trei oameni, reuşind cu toţii în ultimul moment să scape dela o moarte sigură.

*

Din biserică, club politic. Sovietele îşi continuă opera lor antireligioasă. Mai toate mînăstirile au fost transformate în cluburi, teatru sau cabarete. Acum câteva zile cunoscuta biserică Petcerski din Kiew a fost transformată în sediul organizaţiei tinerilor comunişti. Ordinul oficial motivează această schimbare pe faptul că numita biserică era un cuib de contrarevoluţionari. Adevărata explicaţie însă este că ruşi preferă astăzi cluburile politice, în locul bisericilor.

ASPECTE

Pentru dl. prefect al poliţiei

Ne amintim de o măsură suficient de bună care a fost revocată: interzicerea pentru copiii până la cincisprezece ani de a frecventa cinematografele. Era în această măsură un element educativ, pe care nu ştim cum de l-au aflat somităţile noastre administrative şi de mai sus; majoritatea filmelor strică unui suflet în formaţie.

Dar este o măsură pe care o preconizăm şi cerem prefecturei de poliţie să o aplice cu toată rigoarea: să interzică intrarea plodurilor la bereri.

Sânt părinţi cărora le mai trebue puţină educaţie; aceştia îşi gătesc progeniturile cu toalete elegante, le aduc în localurile de petrecere, ţinându-le până la ore îndepărtate din noapte şi—ceeace este mai scandalos — le învaţă dansurile moderne şi le exhibă prin localuri în sunetul orchestrelor.

Spectacolul este odios şi greţos; patronii localurilor cu podium pentru delirium tremens al charlestonului, trebue să ştie că nu toată lumea acceptă cu plăcere exhibiţiile coreografice ale mucosităţilor de cinci ani cari — sub ochii îmbătaţi ai chelnerilor — îşi fring trupuşorul că să imite salturile din tors şi aplecările din şale ale acestor candidate la prostituţie, mai tîrziu.

Ce mai este nou şi ce surprize mai oferă viaţa copiilor purtaţi dela cinci ani prin circiumi, unde iau contact cu aventura amoroasă dela masa vecină şi unde privesc cu ochii holbaţi la împreunările dansatorilor mai mari pe cari îi imită inconştient?

Civilizaţia nu impune neapărat suprimarea oricărui bunsimţ şi a normelor de educaţie solidă pentru copii; şi aşa, generaţiile de astăzi au nervii detracaţi şi intră în viaţă blazate înainte de vreme, lipsite de avînturi şi de entuziasm, pentruca să mai contribuim cu toleranţa noastră culpabilă la agravarea situaţiei.

Primul bal şi primul dans, la cincisprezece ani, aveau altădată un farmec nespus pentru adolescenţii cari se trezeau la viaţă: o atmosferă de poezie şi de puritate lilială se degaja din sălile de bal şi primii paşi de vals însemnau o dulce reverie pe cari perechile o prelungeau, visând acasă în nopţile cu lună şi în grădini. Iubirea nu se agăţa la orice colţ de stradă ca să se termine ca astăzi, peste trei săptămâni cel mult şi cu un avort inevitabil.

Opriţi copiii să intre în localurile de petrecere; după cum la muzee sunt placarde care anunţă „intrarea cu câni şi bastoane este oprită", aşa şi la bererii şi cafenele să se anunţe că intrarea cu copii nu este îngăduită. Pentru salvarea copiilor, măsura se impune cu forţa, dacă părinţii nu înţeleg că trebue să o aplice singuri.

Domnul prefect al poliţiei are cuvântul.

G. SPINA

SAPATURI ARHEOLOGICE

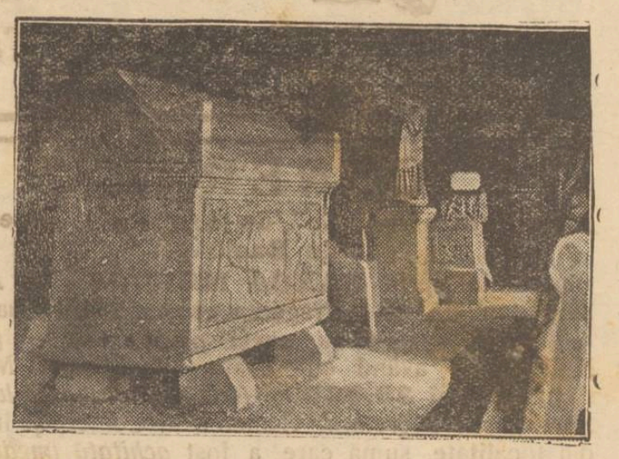

De curând s'au făcut mari săpături arheologice la Salona, oraşul antic roman, de pe coasta Dalmaţiei.

Clişeul reprezintă sarcofagul lui Maximilianus Aureus, precum şi alte morminte ale împăraţilor din secolul al treilea după Hristos.

„OPINIA" LITERARA ŞI ARTISTICA

Educaţie modernă.

Cu diferite variaţi, în fiecare din noi trăeşte un mahalagiu. El cere satisfacţii concrete şi deaceia, în locul altor preocupări de seamă, comentăm ce face „domnu Popescu", sau cum se îmbracă „Coana Siţa". Atâta timp însă cât aceste aprecieri rămân vorbe inofensive, faptul nu prea are importanţă. Din nefericire însă, chiar aşa zişii intelectuali au început să cedeze din prestigiul şi cinstea discuţiilor. Până şi unele ziare fac concesii mahalagismului, uneori mai mici, alte ori mai serioase, dar totdeauna meschine. Violenţa de limbaj a ajuns un obiceiu, o necesitate de neînvins. Se divulgă ruşinos intimităţi nepermise, indiscreţii urâte şi amănunte ascunse, cu singurul scop de a pasiona vulgul. Şi asta se cheamă operă de educaţie!..

i. b.

FAPTE

Scrisori supărătoare

De curând au fost găsite în corespondenţa criticului danez Georg Brandes, câteva scrisori ale lui Bernard Shaw, în care acesta vorbea cu răutate despre inulitatea criticii dogmatice.

Intrebat despre rezultatul scrisorilor, Shaw a declarat:

— „N'am primit nici un răspuns din partea lui Brandes. Criticul era prea serios, pentru a da curs unor asemenea palavre. Am chiar indicii, că gluma mea l-a indispus".

E bine într'un fel, că Shaw îşi dă seama în sfârşit, că spiritele lui pot provoca şi supărări!..

Un teatru devastat

Teatrul din Essag (Jugoslavia) trebuia să plătească unui proprietar suma de un milion dinari. Neachitându-i-se banii, proprietarul a devastat teatrul. Astfel el a scos fotoliile, candelabrele, perdelele, câteva decoruri principale, precum şi geamurile de la ferestre. Teatrul are un aspect sinistru.

Directorul instituţiei a declarat că prefera să i se fi luat... actorii. Ironia nu este lipsită

(Continuarea în pag. 4-a)

DOCTORUL VORONOV SE APĂRĂ!...

— Un tânăr...întinerit —

Cunoscutul doctor Voronov, inventatorul metodei ştiinţifice de întinerire, a fost acuzat acum câtva timp de nişte medici englezi, că procedeele sale nu sunt eficace şi că toată ştiinţa lui s'ar reduce la o simplă farsă expusă cu dibăcie.

Voronov, în apărare, a tipărit o carte intitulată „Cucerirea vieţii", în care arată că teoria longevităţii a fost aplicată cu succes în foarte numeroase cazuri. El citează extrem de multe exemple în acest sens şi reproduce chiar scrisorile de mulţumire, pe care le-a primit din partea pacienţilor vindecaţi.

Din această enumerare se constată că la Voronov au făcut cura de întinerire peste trei mii de persoane, în vrâstă de 55 până la 70 ani. Medicul arată că prin aplicarea glandelor de maimuţe la oameni, a redat vigoarea multora care se socoteau iremediabil bătrâni şi neputincioşi.

In special doctorul Voronov descrie cazul unui tânăr de 26 ani, care prezinta la această vrâstă fragedă caracterele tipice ale senilităţii. Operaţia de reîntinerire a avut asupra acestui bărbat un efect miraculos. După tratament, simţurile tânărului şi-au recăpătat virilitatea în aşa măsură, încât el s'a căsătorit după puţin timp. Şi un amănunt interesant: pacientul vindecat l-a invitat pe Voronov la nuntă. Medicul a asistat cu plăcere şi a primit satisfăcut mulţumirile soţiei.

De atunci Voronov a primit alte câteva sute de oferte, fără a le putea satisface pe toate, deoarece glandele de maimuţe costă cam scump. In orce caz este concludentă această avalanşă de cereri, care dovedeşte deplin dorul nestărmuit al oamenilor de a trăi îndelung, deşi mai toţi deplâng viaţa anevoioasă de pe pământul tuturor durerilor.

In pag. III-a
Ultima Oră

PRO DOMO

O SPOVEDANIE

de DR. ALEX. MANOLESCU

Dedicată d-lui dr. P. Cazacu

Vechiul nostru colaborator d. dr. Al. Manolescu, medic din circumscripţia Burdujeni, ne trimite următorul articol prin care arată nedreptatea ce i-a fost făcută de organele sanitare superioare:

Pe ziua de una Decembre 1927, am fost îndepărtat din serviciu, *ca unul care am ajuns periculos, prin neactivitatea mea —pentru sănătatea sătenilor.*

Cu un an înainte am mai fost propus la pensiune pentru *infirmităţi incurabile, impropriu de a mai face orice serviciu.*

Comisia medicală m'a întrebat *ce rost* are această *glumă a mea,* ca să vin cu aşa pretexte ridicole. *D. Ministru al Sănătăţii şi-a exprimat mirarea nu mai puţin, că a fost indus în eroare.*

Dar paznicul sănătăţii ţăranilor din regiunea Iaşi, nu s'a dat bătut şi *comisia administrativă m'a scos din oficiu la pensie* pe una Decembrie *pe baza notelor şefului meu* că fac servic ul *neîndestulător, superficial, plictisit, obosit* şi.. *nu stau la reşedinţă. D. Ministru Inculeţ* care face parte din *tagma doftoricească* cu deviza— *Invidia medicorum pessima*—m'a menţinut totuşi în serviciu până la 1 Iunie a. c. Ii exprim mulţumirile mele.

Sunt într'adevăr aşa de periculos serviciului?! Direcţia C. F. R. m'a onorat cu „Coroana României". Regretatul *Profesor Babeş* în prefaţa ce a binevoit a scrie la studiul meu asupra *mortalităţii copiilor,* mi se adresează cu vorbele: Scumpe Domnule şi Confrate „Vă felicit pentru direcţia specializării dv. atât de utilă pentru ţară, şi prin aceasta v'aţi câştigat un titlu de recunoştinţă a concetăţenilor dv". şi în şedinţa publică a Academiei din Martie 1905 mi-a adus elogii. D. profesor *Obreja,* în calitate de director al serviciului sanitar, m'a felicitat oficial, aducându-mi mulţumiri pentru activitatea ce o depun în folosul sătenilor. De aprecierile răposatului *Rege Carol* şi *Regina Elisabeta* voiu pomeni mai jos.

Am făcut campania, lăsând în urmă soţia cu 3 copii şi cu suma de lei 1130 bani 25. Şi iată cum m'au notat *ofiţerii combatanţi*:

„Caracter blând, milos cu soldaţii; în ceasurile libere îngrijeşte de sătenii bolnavi de prin sate, şi... iată-l acum declarat că umblu în cârjă şi că-s sadea ramolit. Sunt mulţumit că nu s'a cerut internarea mea într'un ospiciu.

(Continuarea în pag. 4-a)

DISTRUGE : **Muște, Țânțari, Furnici Ploșnițe, Gândaci, Molii, Pureci**

„GENERALA"

Societate Română de Asigurări Generale din București

reprezentată prin **BANCA MOLDOVA S. A. din Iași,** anunță că la tragerea efectuată în ziua de 20 Iulie 1928, **a eșit la sorți polița de asigurare** No. 103405 având combinația de litere T. M. K. în sumă de **Lei 30.000**. *(trei zeci mii) a D-lui Mihai Șerbănescu* Secretarul Camerei de Comerț și Industrie din localitate, sumă care a fost *achitată imediat* fericitului câștigător de către Banca Moldova.

Comunicat

În urma aplicării Legei pentru represiunea fraudelor în viticultură și comerțul cu vinuri și în urma raziilor făcute de comisiunile speciale, se constată că toate vinurile falșe au dispărut de pe piață și publicul este asigurat că găsește numai vinuri naturale, curate, nealterate și higienice.

Sindicatul Viticol din Iași
Ion C. Theodorescu
Dr. C. Enășescu

CONSTIPAȚIA
cu toate urmările ei
CA MIGRENE. DYSPEPSIE. ENTERITE. FLATULENȚĂ
HEMOROIZI
Precum și afecțiunile
FICATULUI, INTESTINULUI
Se tratează cu cel mai mare folos urmând o cură cu

APA MINERALĂ NATURALĂ „BREAZU"

APA DE BREAZU
NEUTRALIZEAZĂ ACIDITATEA EXAGERATĂ A STOMACULUI CURĂȚĂ CORPUL DE OTRĂVURI. MĂREȘTE SECREȚIUNEA FIEREI ÎNLESNEȘTE ELIMINAREA ACIDULUI URIC (NISIPULUI) ȘI A UREEI DIN SÂNGE ȘI ARE UN STRĂLUCIT EFECT ÎN TRATAMENTUL BOALELOR DE NUTRIȚIUNE ARTERIO SCLEROZA ȘI DIABET.
CEREȚI LA FARMACII și DROGUERII

IN VEDEREA SEZONULUI DE BĂI
BANCA DACIA SOC. ANON. — IAȘI —
Sucursale : București, Chișinău

Face plăți, emite cecuri și acreditive în condiții avantajoase pentru toate stațiunile balneare și climaterice din țară și străinătate.
Primește spre păstrare în tezaurul său cufere, covoare, obiecte prețioase, asigurate contra oricărui risc.

† **SICRIE, RACLE** †
de tot felul și cu toate accesoriile lor, nu sunteți obligați a le cumpăra într'un anumit loc, ci le luați unde este **mai eftin cu 40%** și anume.
la SEGALL
str. I. C. Brătianu 104

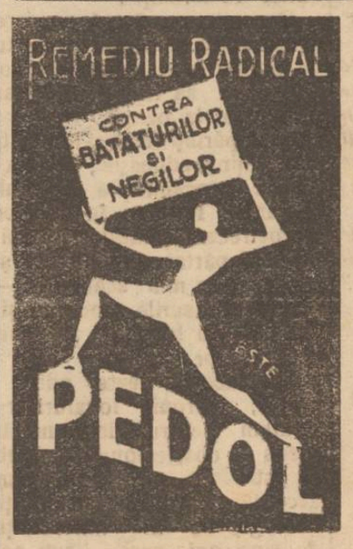

De închiriat

apartament nou, în strada Păcurari 29, vizibil între orele 9—12 dim.

DOCTOR
HERMANN MORGENSTERN
Specialist din *Viena* pentru
Boli interne, Venerice și Sifilis
Tratamentul bolilor de inimă și plămâni ; bolilor de stomac, nutriție, Diabet (zahăr) (Injecții cu Insulin).
ELECTROTERAPIE:
Raze ultra-violete, Sollur, Raze-Ultra-Roșii, Băi de lumină, Curenți de înaltă-frecvență.
Str. Cuza Vodă 6
(Deasupra Farmaciei Jelea)
Cons. : 9-12½ a. m. și 2-7 p. m.

DOCTOR
Sebastian Pineles
medic de spital
Specializat la Paris și Viena
în boli de copii și sugaci
RAZE ULTRAVIOLETE
Consult. 2—4 p. m.
str. Gh. Mârzescu 16, etaj
(Casele foste Kessim).

DOCTORUL
R. DAMSKER
str. Ghica-Vodă No. 44—46
MEDICINA INTERNA,
SIFILIS și GENITOURINARE
tratează prin
DIATHERMIE
Bolile interne, reumatismul, guta, nevralgii, etc.
Bolile urinare și boli de femei
Cons. 8—11 a. m. și 3—7 p. m

Agresiunea
din str. Brosoărie

Eri după amiază a avut loc un conflict între Bercu Rozner ceaușul sinagogei din str. Broscăriei și soția chiriașului sinagogei Carpman. Ceaușul venise să ceară chiria și a amenința pe chiriaș cu evacuarea.

Femeea a chemat pe soțul ei și conflictul se prefăcu într'o bătae crâncenă.

Ceaușul a fost lovit crunt la cap cu un par de către Carpman.

În stare disperată, ceaușul a fost internat în spitalul israelit.

Spre seară, enoriașii sinagogei au evacuat cu de la sine putere pe cotiugaragiul Carpman asvârlindu-i lucrurile din casă.

*

Poliția intervenind, au fost arestați Iosif Carpman pentru loviri grave, iar enoriașii sinagogei, Iancu David, Moise și Osias Bercovici pentru contravenție la art. 46 din legea chiriilor.

Ei vor fi înaintați azi Parchetului.

Din Roman

Serbare sportivă. Sâmbătă 21 crt., a avut loc în grădina orașului o mare serbare sportivă organizată de asociația „Macaby" din localitate, cu concursul „Macaby-lor" ieșeni.

După defilarea cu muzică pe străzile principale a secțiunilor de : ciclism, exerciții libere, hazena, foot-baal etc. au început pe terenul grădinei anume amenajat, producțiunile de : ciclism, alergări, aruncări cu discul, exerciții la aparate, box, scrimă, matchuri de voley-baal, foot—baal etc.

Succesul moral și material a întrecut așteptările cele mai optimiste.

Comitetul organizator a fost compus din d-nii : Streisfeld, Cohn, Baer și Schvartz, și au mai dat concursul lor d-rele : Lizette Baer, Koffler, Streisfeld și Marcus. Deasemenea se cuvin felicitări și d-lor : Korn, Feldștein și Gros, de la comitetul central Bucuresti, cărora li se datorește apropiatul succes obținut.

S. L.

DOCTOR
A. Hoffmann
fost intern al Spitalului Socola
Boli nervoase și mintale
Boli de nutriție
Consult. 9-11 a. m.—4-7 p. m.
str. Ștefan cel Mare 13
(Intrarea prin bolta farmaciei Coniver (Pollak)

DOCTOR
Dora Coslowsky
MAMOȘ
de la clinicile din *Paris* și *Montpellier*
BOLI DE FEMEI, NAȘTERI
Consult. 3—6 p. m.
Strada Cuza Vodă No. 16

UN LOC, platou frumos la **Moara de Vânt** în interiorul orașului, zece minute dela Târgu Cucului, având 16 mii metri, se vinde în total sau parcele a 500 m. p. cu două zeci și cinci mii lei parcela. A se adresa strada Speranței No. 8.

SE CAUTĂ practicanți de prăvălie. A se adresa strada I. C. Brătianu No. 132.

DE VÂNZARE casele din str Speranțe 8, lângă liceul Internat, având 5 odăi mari, antret, bucătărie, subsol, canalizare, apă, electricitate și grădină cu pomi roditori, libere la vânzare se văd între orele 3 și 6 p. m.

Conferința administrativă
din Soulenii

Duminică 22 Iulie a avut loc la Sculeni o conferință administrativă, la care au participat toți primarii, notarii, diriginții de școli, învățătorii din cele 20 de comuni ale plășii Copou, aflată azi sub destoinica conducere a d-lui Pretor Vasile Budacea.

Conferința a fost precedată de un tedeum oficiat de preotul Gh. Leovan, în biserica Sf. Neculai din Sculenii Vechi.

Apoi s'a început conferința, sub președinția d-lui Pretor Vasile Budacea, care arată scopul ei și cere celor de față să-și spue cuvântul.

D-l Învățător Matei din comuna Aroneanu, arată lipsurile de cari suferă școlile.

Înzistă asupra faptului că sunt multe școli în curs de clădire, lăsate neterminate și cari se ruinează.

D. primar Gheorghiu, cere ca pe izlazurile comunale să se facă iazuri pentru adapatul vitelor.

D. învățător Cotoros din comuna Petrești care ca să se verșe comunelor cotele cuvenite pentru întreținerea școalelor.

D. notar al comunei Stânca spune că e nevoe ca șefii de autorități să dea exemple, venind regulat la biserică împreună cu familiile lor.

D. primar Strâmbă al comunei Petrești, arată că în satul Medeleni are material pentru clădirea școalii și nu fiind important. Are însă nevoe de concursul comitetului școlar județean.

După ce mai iau cuvântul și alți reprezentanți ai satelor, d-l Pretor Budacea răspunde fiecăruia, arătând că a luat act de toate cererile pe cari le va transmite d-lui Prefect al județului.

Arată marile merite câștigate de d-nul Eduard Lăzărescu, pe care D-sa îl socoate cel mai bun prefect al județului în ultimii 25 de ani și asigură pe toți că cererile lor vor găsi cea mai binevoitoare primire la d-l Prefect.

D-l Avocat Eugen Pavelescu promite tot sprijinul d-sale pentru buna rezolvare a doleanțelor exprimate, în special în ce privește școlile.

D-l Fred Șaraga, vice-președintele Camerei de Comerț din Iași aflat în Sculeni pentru instalarea comisiunei oborului de cereale, explică azistenței rostul și însemnătatea oboarelor de cereale și de vite, deasemenea mările foloase pe cari atât producătorii țărani, cât și negustorii le vor avea de pe urma acestei instituții.

D-l Pretor Budacea dă apoi o serie de lămuriri de ordin administrativ.

N. Gr.

Cerc cultural preoțesc

Tg. Frumos.— Duminică 22 Iulie a avut loc la parohia Prigoreni-comuna Brăești ședința cercului cultural preoțesc Tg. Frumos—sub președinția părintelui N. Dârângă.

Ședința se începe printr'un serviciu religios — efectuat în Biserica parohială de un sobor de 5 preoți și un diacon, în asistența autorităților comunale și a numeroși săteni. Au predicat preoții : Ioan Spînea și Valerian Siniganoschi din Tg. Frumos.

După serviciul liturghic, s'a făcut un Te-deum pentru onomastica M. S. Regina Maria cu care prilej părintele președinte a relevat marile și frumoasele calități ale M. S. Regina Maria.

*

După amiază, a avut loc ședința intimă—la care au vorbit : Preot Vespasian Lăzărescu-Mădârjești despre mijloacele prin cari lumea creștină ar frequenta cât mai des bisericile". Au mai vorbit : preot Ioan Minea și părintele președinte.

Se dă apoi diferite sfaturi, cântăreților bisericești în ceeace privește îndeplinirea datoriilor lor și a purtării—ce trebue s'o aibă și apoi ședința se încheie anunțându-se cea viitoare pentru luna August la Sârca.

Între alte s'au emis următoarele păreri :

1) a se cere cu insistență închiderea cârciumelor dimineața în Duminici și Serbători, 2) a lua parte la serviciile divine autorități'e, 3) a participa la aceste servicii elevii și profesorii etc.

Asistent

INFORMAȚII

x *Un viol.* — Ni se anunță că banditul Balan a pătruns în casa pădurarului G. Bejan de pe domeniul Coroanei Tarcău, în pădurea Fundul Secului, și a siluit pe fata Maria Bejan, în etate de 16 ani.

Apoi banditul a dispărut, luând și o importantă sumă de bani.

x D. primar Osvald Racoviță a plecat la București, pentru a interveni să se urgenteze plata celor patru milioane lei din veniturile adiționale cuvenite lașului.

x În chestia accidentului de automobil din str. Carol se precizează că mașina nu era condusă de soldatul G. Foca, ci el se afla numai ca pasager. Deasemenea mașina nu s'a ciocnit de alt automobil, ci șoferul dorind să apuce pe str. Toma Cozma, frâna n'a răspuns comenzii, și mașina s'a ciocnit de un stâlp, avariindu-se ușor.

x Câțiva elevi de liceu ni se plâng că Duminecă un coleg de al lor a fost lovit în stația Bârnova de șeful stației, pentru faptul că elevul întârziase prezentarea biletului de tren.

Transmitem această plângere autorităților în drept.

x În ultimile zile s'au declarat în jud. Iași, 4 cazuri de scarlatină, așa că astăzi sunt în total în județ, 60 de scarlatinoși.

De asemenea s'au mai declarat și 5 cazuri de erizipel.

x *Accident.* — Săteanul Ignat Bobulescu din com. Cetireni-Iași săpa alaltăieri în grădina casei sale.

În timp ce lucra, pământul s'a surpat iar Ignat a căzut într'o groapă cu apă, care pe vremuri servise de pivniță.

Săteanul a fost găsit mort.

x Toți acționarii societății izvorul Moldovei din Iași sunt invitați a se întruni Mercuri 25 Iulie a. c., ora 10 dimineață în localul din strada Ghica-Vodă 32 pentru a se consfătui și a lua măsuri urgente în privința averei sociale.

x Flăcăul Ferent Balint din Epureni despre care am relatat că și-a bătut joc de fiica unui vecin al său a fost deferit cu concluziuni de arestare cab. I Instrucție pentru atentat la pudoare.

x Făcându-se contestație contra celor două liste depuse pentru alegerea comunității izraelite din Podul Iloaie, iar alegerile s'au amânat pentru ziua de 9 Septembrie.

x Joi 26 Iulie, ora 8 seara toți reangajații pensionari sunt invitați în piața Unirei la „Luther", pentru a se consfătui relativ la congresul ce va avea loc Duminică 29 la București.

x *O arestare.* — Ieri a fost arestat în com. Letcani (Iași) individul V. Pruncu, bănuit a fi autorul unui furt comis la comerciantul M. Ciobotariu din Nicolina.

Comerciantul susține că Pruncu este în adevăr hoțul, și că i-a furat 90 fuse de piele și alte mărfuri din magazin.

Cercetările continuă.

x Duminică 29 Iulie va avea loc în com. Copou-Iași, sfințirea bisericei (complect renovată) de pe moșia Badareu, ctitoria mult regretatului A. A. Badareu care a fost renovată.

I. P. S. S. Mitropolitul Pimen și-a exprimat dorința de a participa la această solemnitate.

x D-na dr. Claudia Zaharieva a fost confirmată definitivă ca medic al spitalului Flămânzei, din județul Bălți.

x Strada Aron Vodă a fost refăcută numai pe jumătate din parcursul ei. Locuitorii acestei străzi roagă pe d. primar să dispuie continuarea lucrărilor, cu atât mai mult cu cât materialul necesar este depozitat în a ea stradă.

x Autorul furtului dela cooperativa din Țigănaș, Cousi. A Lupei, din Hermeziu, a fost arestat eri de Parchet, care l'a deferit pentru furt prin spargere cab. II Instrucție.

x D-na dr. Rosenthal, eminenta azistentă a d-lui dr. Mârzescu, la Maternitate, care fusese grav bolnavă, se găsește azi în atară de orice pericol.

x În com. Bucium (Iași) a fost arestat ieri flăcăul Ion Teodorosanu, care a fugit dela via Obreja din Bucium, unde era lucrător, furând mai multe obiecte.

ULTIMA ORA

Tratativele financiare cu Germania

Bucureşti 24. - După cum s'a anunţat în curând vor fi reluate tratativele financiare cu Berlinul.

Din partea României vor pleca în curând în capitala Germaniei d-nii Ion Lapedatu şi Zăuceanu. Se speră că pînă la 1 Septembrie aranjamentele cu Germania vor fi încheiate.

O nouă propunere a Ungariei

în afacerea optanţilor

Bucureşti 24.— Prin intermediul ministrului maghiar la Bucureşti, guvernul din Budapesta a înmânat în ziua de 21 Iulie ministrului român de externe, o notă prin care Ungaria anunţă că nu poate primi ultima propunere a d-lui Titulescu în chestia optanţilor.

Dacă pe această bază înţelegerea nu-i posibilă, guvernul maghiar propune totuş continuarea tratativelor directe, pentru rezolvirea practică a litigiului, cu ajutorul comisiunii financiare a Ligii Naţiunilor.

Criza politică din Jugoslavia

Belgrad 24.— Generalul Hadgici nu a reuşit să formeze cabinetul, deoarece toate persoanele politice pe care le-a solicitat, au pretins imediata dizolvare a Skupcinei şi efectuarea de noi alegeri. D. Hadgici n'a admis acest punct de vedere şi a preferat să-şi depue mandatul.

Regele a reluat consultaţiunile politice.

ZBORUL transatlantic al hidroavionului „La Fregate"

Paris 24.— Ministerul francez de marină a fost telegrafic informat din New-York, că hidroavionul „La Frégate" a amerisat ieri dimineaţă la insulele Azore, străbătînd 2080 Klm. în 13 ceasuri şi 11 minute, cu o viteză mijlocie de 160 Klm. pe oră.

Aviatorul comandant Paris se pregăteşte să constitue zborul spre New York.

Grav accident de automobil

Focşani 24.—Automobilul No 237, proprietatea d-lui C. Petrovanu, pe când venea dela schitul Costeşti (Râmnicu Sărat), spre Focşani, a căzut în şanţ.

Sunt grav răniţi farmacistul Huşann şi soţia sa d-na Clara Huşanu, d-na Cleopatra Andronic şi d-na Sofia Dumitrescu.

Reînhumarea d-rului C. Vittner

Rămăşiţele pământeşti ale regretatului dr. Vittner, fost medic comunal, mort la Paris acum 3 ani în împrejurările cunoscute, au fost aduse în Iaşi şi înhumate azi dimineaţă la cimitirul israelit.

Pe peronul gării, s'a adunat de cu vreme familia şi o lume de elită, creştini şi evrei.

Dintre medicii comunali, remarcăm pe d-nii d-ri. C. Tănăsescu, medic şef al oraşului. Argentoianu, Ţanţomir, Iamandi, Cădere şi Şmilovici; apoi d. dr. C. Vasiliu, inspector sanitar, dr. Apoteker, d-nii d-ri Blumenfeld, Pollac, Solomovici, Rozenthal şi d. Carol Tod, şeful cancelariei direcţiei sanitare.

Municipiul era reprezentat prin d. Justin Adace, ajutor de primar. La deschiderea vagonului mortuar, s'a oficiat un serviciu religios. de către cantorul Gall, în asistenţa rabinilor Janovr şi Rabinovici, după care sicriul rădicat de prieteni, a fost scos şi aşezat pe carul funebru, acoperit cu coroane şi flori.

Printre coroane, în afară de cele ale familiei, au relevat cele depuse de Ministerul sănătăţei, de municipiul Iaşi, şi de Asociaţia studenţilor evrei.

O companie din regimentul 13, a dat onorurile militare, regretatul fiind maior în timpul războiului.

S'a format un cortegiu imposant pornind spre cimitir.

Aici în faţa mormântului, cel dintâi a vorbit d. dr. Pichiu Iamandi, în numele medicilor comunali.

Apoi d. Adace în numele municipiului şi d. Dale Lazăr în numele Asociaţiei studenţilor evrei.

Apoi s'a făcut înhumarea.

DAN

Pregătirile clandestine ale Ungurilor în vederea unui război

Budapesta (Ceps).—In ultimul timp se observă în Ungaria o intensificare a activităţii organizaţiei maghiare „Levente", care are de scop pregătirea tinerilor unguri pentru un război de redobândire a teritoriilor pierdute.

Organizaţia „Levente" a fost constituită sub forma unei societăţ sportive, însă faptele dovedesc că aceasta n'a fost decât o mascare a realităţii. Inainte cu câtva timp ministrul Honvezilor, contele Csaky a observat că în caz de mobilizare „Levente" poate furniza 600.000 soldaţi.

In parlamentul maghiar, Malasits a atras atenţia, că „Levente" nu este o organizaţie sportivă, ci una militară, unde se fac exerciţii ca în cazărmi, sub cea mai aspră disciplină.

In ultimul timp primăria Budapestei a dat o ordonanţă prin care întreprinderile sunt sesizate să acorde tinerilor funcţionari un concediu de 14 zile, în vederea exerciţiilor.

Remediul Caselor Umede

După un nou sistem american din cel mai practic, sigur şi convenabil, se scoate pentru totdeauna

Igrasia din pereţii caselor

şi de oriunde s'ar afla garantând nerevenirea ei

D-nii Proprietari care doresc să înlăture din pereţii caselor D-lor **igrasia** atât de vătămătoară sănătăţii şi ruinătoare pentru clădiri, **a se adresa:**

Biroului A. MOLCIANOV

Strada I. C. Brătianu No. 16

N. B. Plata se face numai după complecta uscare a umezelei.

Posed numeroase certificate de mulţumiri dela D-nii Proprietari şi Instituţii de seamă din Iaşi.

Se trimit maiştri speciali şi în alte oraşe.

Băile BORSEC

Staţiune balneară, olimatică de primul rang

Altitudine 900 m. Regiune extra pitorească cu munţi acoperiţi numai din brazi seculari. Băi de acid carbonic şi nămol. — Sosirea prin gara Topliţa Română, sau Piatra Neamţ. — Pentru informaţiuni: SOCIETATEA BĂILE BORSEC. **Direcţiunea**

INFORMAŢII

x *Conflict de muncă.*—La fabrica de mobile a d-lui Haimovici, din strada Semnul. lucrătorii au declarat greu, — după cum se ştie — în urma refuzului patronului, de a li satisface unele îmbunătăţiri.

Azi dimineaţă, cea mai mare parte dintre lucrători, n'au intrat în ateliere, şi discutau în faţa fabricei.

Unii lucrători însă, având alte păreri, au ţinut să reia lucrul, ceia ce a provocat vii incidente.

Poliţia, intervenind a reţinut patru lucrători grevişti, pentru cercetare.

x Printre rabinii din localitate domneşte enervare contra rabinului Moise Reines, care a oficiat la înmormântarea Soficăi Marcu, decedată în împrejurările cunoscute.

Se spune că Sfatul Rabinic care se va întruni zilele acestea, va discuta excluderea rabinului Reines.

In legătură cu această intrigă, noi amintim vechiul adagiu latin: *de mortuis nihil nisi bene.*

„Opinia" primeşte abonamente lunare pentru localităţile balneare şi olimaterice.

x Autorii furtului comis la Stane M. Stan din Coarnele Caprei, fraţii D-tru şi Gh. A Fungheroasi din Belceşti — au fost deferiţi Instrucţiei, cu concluzii de arestare pentru tâlhărie.

Acuzaţii sunt gospodari de seamă în Belceşti.

ECOURI

— Domnii institutori Petru Modreanu şi Ilie Dumitraş, cu experienţă şi specialişti, deschid la 1 August în localul şc. primare de băeţi „Gh. Asachi" un curs de preparaţie pentru admitere şi bursă la toate şcolile secundare,

Cine doreşte să se prepare metodic şi serios, să se înscrie cu toată încrederea la cancelaria şc. primare „Gh. Asachi" între orele 9-12 a. m. şi 4-6 p. m.

Se atrage încă odată atenţia onoratului public, să nu se mai lase indus eroare de promisiuni şi intervenţii pe lângă comisiuni lausate cu multă uşurinţă şi fără mustrare de cuget de unii preparatori sau misiţi de ai lor, cari nu ţintesc de cât a stoarce onorarii cât mai mari.

— Renumitul atelier artistic de firme *Benedykt Drucker* s'a mutat din strada Gh. Mârzescu în *Strada Lozonschi No. 14,* vis-a-vis de Seminarul Veniamin Costache).

— La şcoala de fete No. 5 „Hatmanul Nicoară" din Tătăraşi în ziua de 1 August 1928, se deschid cursurile de preparaţie pentru *elevii şi elevele, care dau examene de admitere şi de bursă* în şcoalele secundare ale statului.

Cursurile sunt conduse de dl. institutor D. Bejenaru. Cine doreşte o pregătire serioasă, să-şi înscrie copiii la aceste cursuri.

Inscrierile se fac în fiecare zi în orele de dimineaţă la şcoală

— Cursul de preparaţii pentru admiteri în licee care se ţine în localul şcoli „Trei Erarchi", este pus sub conducerea d-lui Gh. Vasiliu, directorul şcolii „Tre Erarchi", ajutat de d-l Pantelimonescu institutor.

DENTISTUL

Fr. Grünberg

cu Institutul dentar, în

Strada Cuza Vodă No. 1

(vis-a-vis de Farmacia Jelea Halta Sărărie)

Execută toate lucrările de chirurgie şi proteză dentară după ultimele cerinţi ale ştiinţei.

Preţuri modeste

Consult. 9—1 şi 2 jum.—7

DOCTOR

L. HEITEL

MAMOŞ

De la clinicile din Berlin, Viena Frankfurt

Boli de femei şi naşteri

Str. Săulescu 2 (alături de Biserica Talpalari)

Consultaţiuni 4—7 p. m.

Pentru săraci gratis zilnic.

Doctor M. Held

BOLI INTERNE

Sifilis, Genito-urinare

Consultaţiuni:

8—11 a. m., 2—5 p. m.

Str. Anastasie Panu 24

(lângă Farmacia Beceanu)

Doctor A. Dascăl

BOLI de COPII şi INTERNE

VENERICE şi SIFILIS

Tratamentul radical al Blenoragiei acute şi cronice. Injecţiile intravenoase cu Neosalvarsan

Consult. şi tratament:

10—12 a. m. şi 2—8 seara

Iaşi, str. Cuza Vodă 42

(casele Cristofor)

vis-a-vis de Camera de Comerţ

Având un mare asortiment de toate articolele care depind de această branşă şi fiind nevoit a-le desface din cauza crizei, am pus în vânzare cu *preţuri de en-gros* următoarele: Ceasornice de buzunare, de mână, biurou, etc. etc., toate mărcile existente în aur, argint şi imitaţiuni, precum şi bijuterii pentru cadouri de orice ocazie. Un ceas de mână cadou pentru elevi(e) orice marcă şi formă cu preţuri pe jumătate. — Profitaţi de ocazie şi cumpăraţi de la

„Ceasornicăria Regală"

strada Ştefan cel Mare No. 8

(lângă Mag. Kahane)

DE INCHIRIAT două camere mobilate cu intrare separate în str. Lăpuşneanu No. 35 în curte os la Elisée.

Descinderea parchetului la Soc. de asigurare „Concordia"

— Doi conducători ai Societăţei reţinuţi la poliţie —

Bucureşti 24. Scandalul dela societatea de asigurare „Concordia" sporeşte din ce în ce. Numeroşi asiguraţi vin la sediul societăţii pentru a-şi cere drepturile. Sînt oameni care au depus împreună peste 60 milioane lei şi n'au mai văzut nici un ban îndărît.

Parchetul cercetează pentru a vedea dacă s'au comis malversaţiuni. D. judecător Răileanu de la cabinetul II de instrucţie, a interogat ieri pe mai mulţi reclamanţi, precum şi pe directorii societăţii. Judecătorul împreună cu procurorul şi expert comptabil, au făcut o descindere la sediul societăţii din str. Academiei; începând examinarea scriptelor.

Verificările vor continua, iar localul societăţii a fost sigilat.

Doi conducători ai instituţiei au fost chemaţi ieri şi reţinuţi la poliţie.

Conflictul Stelian Popescu-Irimescu Cîndeşti în chestia panamalei petrolifere

Bucureşti 24.—Ziarul „Universul" publică o declaraţie a d-lui Stelian Popescu în chestia conflictului dintre ministrul de justiţie şi d. Irimescu Cîndeşti, deputat liberal de Dîmboviţa.

Răspunzând la o scrisoare publică a d-lui Cîndeşti, d. Stelian Popescu destăinueşte faptul că deputatul de Dîmboviţa i-a cerut să ordone judecătorului de instrucţie să nu fie citat şi el la parchet în chestia panamalei petrolifere. Ministrul n'a satisfăcut această cerere nelegală şi de aici a pornit conflictul cu d. Irimescu Cîndeşti.

Continuarea cercetărilor în afacerea panamalei petrolifere.

Bucureşti 24. — Judecătorul de instrucţie Enescu a făcut noui cercetări în comunele Glodeni, Ocniţa, Gura Ocniţei şi Lăculeţe, în chestia fraudelor cu terenur le petrolifere.

D. Jude Enescu a intervenit la institutul geodezic, pentru a întocmi planurile terenurilor petrolifere din judeţele Dâmboviţa şi Prahova. In acest scop doi ofiţeri superiori cu o echipă de soldaţi dela institutul geografic al armatei, s'au dus la faţa locului.

Din primele constatări făcute s'a văzut că unele planuri care trebuiau să se găsească în arhivele primăriilor, se aflau la diferite persoane din sate.

D. Mussolini apără expediţia polară

Roma, 24. — In consiliul de miniştrii de ieri, d. Mussolini a vorbit despre catastrofa dirijabilului „Italia". D-sa a luat apărarea generalului Nobile şi a spus că oamenii din expediţie, care au ştiut primejdia la care se duc, au dovedit curaj şi au drept la respectul general.

Criticii de astăzi se aseamănă cu acei Iaşi, care erau ambuscaţi în timpul războiului şi criticau pe luptătorii de pe front.

Mai departe d. Mussolini a declarat că trebue salvat şi al doilea grup de pe dirijabil şi numai după aceia se va putea face anchetă asupra condiţiilor axpediţiei.

Meritul descoperirii şi salvării naufragiaţilor revine în primul rând aviatorului italian Maddalena şi vaporului sovietic „Krassin".

D. Mussolini a terminat exprimînd regrete pentru moartea lui Malmgreen.

S'a pierdut nădejdea

Paris 24. — Din Oslo se anunţă că Norvegia şi Suedia renunţă de a mai continua cercetările pentru găsirea celorlalţi naufragiaţi la Pol. S'a pierdut orice speranţă că Amundsen şi Guilbaud ar mai putea fi găsiţi.

Mare căldură în Capitală

Bucureşti 24.—In Capitală căldura a devenit din nou excesivă. Astăzi la prînz termometrul arăta 38 grade şi jum. la umbră.

ORA 2

O interesantă expunere a d-lui Vintilă Brătianu

despre împrumut, stabilizare şi noua emisiune monetară

Bucureşti 24.—D. Vintilă Brătianu a ţinut o conferinţă astăzi dimineaţă la ora 11, la institutul social român, făcând un larg expoz u despre împrumutul extern şi stabilizarea leului.

De ce nu s'a cerut sprijinul Ligii Naţiunilor

Conferenţiarul începe prin a arăta de ce n'a contractat un împrumut prin intermediul Ligii Naţiunilor. Intr'adevăr Liga a dat ajutor financiar Ungariei şi Austriei.

Dar aceste state se află în condiţii internaţionale cu totul speciale şi asupra lor se exercită o adevărată tutelă.

Guvernul Brătianu ar fi admis sprijinul financiar al Ligii Naţiunilor, însă în alte condiţiuni, compatibile cu caracterul de stat independent al României. S'a făcut cunoscut acesta la Geneva, dar guvernul nostru n'a obţinut precizările dorite. Deaceia s'a renunţat la ajutorul Ligii Naţiunilor şi s'a făcut bine. Dovadă că acuma de curând, Portugalia s'a adresat Ligii Naţiunilor pentru a mijloci un împrumut, însă a trebuit să renunţe, de oarece i se impuneau condiţii imposibile.

Operaţiile Băncii Naţionale

Guvernul nostru n'avea altă cale, decît să se adreseze bancherilor străini. De acum înainte, în urma nouilor aranjamente, Banca Naţională va face operaţii pe termen scurt, va lichida portofoliile industriale şi comerciale şi va ajuta băncile populare şi cooperative.

Banca nu va mai acorda credite, decît pentru marfa produsă şi pentru agricultură.

Stabilizarea şi noua emisiune

Primul ministru anunţă că stabilizarea leului se va face la cursul de 3,5 suta.

Acoperirea în aur a emisiunii Băncii Naţionale este de 250 milioane lei aur. Prin mijloace proprii Banca îşi permite o garantare până la 750 milioane lei aur.

Cu ajutorul împrumutului extern, emisiunea se poate dubla până la un miliard şi jumătate lei aur, adică cel puţin 42 miliarde lei hârtie. Dar această dublare a emisiunii nu se va face toată în primul an, ci în mod treptat pentru a se evita congestionarea pieţii.

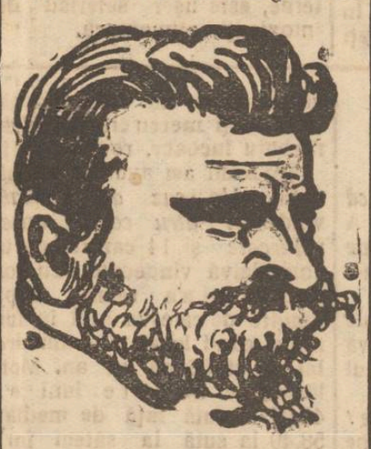

D. Vintilă Brătianu

Imprumutul extern

D. Vintilă Brătianu socoteşte ca lucru sigur că împrumutul se va realiza la toamnă, afară de cazuri cu totul extraordinare şi care n'au nici o probabilitate.

In orce caz România a pregătit totul şi a îndeplinit toate condiţiunile necesare pentru perfectarea împrumutului.

*

Parlamentul în sesiune extraordinară va autoriza modificarea convenţiei dintre stat şi Banca Naţională va autoriza banca să facă o nouă emisiune şi va împuternici guvernul să termine tratativele.

Prin avansul obţinut imediat, Banca Naţională capătă posibilitatea să acopere leul până la toamnă, pentru a se evita speculareа monedei noastre.

Alte împrumuturi

După încheierea actualului împrumut, se vor contracta alte împrumuturi în condiţii mult mai favorabile pentru a se valorifica deplin bogăţia naţională.

Se vor crea condiţii de prosperitate, care vor îndemna capitalul străin să vie să colaboreze cu noi.

*

Primul ministru a încheiat, anunţând că se va înfiinţa o casă de amortizare, care va fi instituţie de stat cu caracter comerciai.

ŞTIRI DIN ŢARĂ ŞI STRĂINĂTATE

„OPINIA"

literară şi artistică

(Continuarea din pag. I-a)

de interes, chiar şi pentru unele teatre din ţara noastră.

Diferite ştiri.

— *D. Mihail Sorbul* a prezentat Teatrului Naţional din Capitală o comedie intitulată „Coriolan Secundus", care va fi jucată în viitoarea stagiune.

— *Comemorarea lui Shakespeare* a fost un nou prilej, pentru a se comenta şi cerceta opera genialului scriitor. Intr'o singură zi au apărut opt studii critice numai despre „Hamlet".

— *Ultimul film* al celebrului tragedian Conrad Veidt se intitulează „Curiosul caz al unui doctor". După cum se afirmă, rolul din acest film este cea mai desăvârşită creaţie a marelui actor german.

O epigramă

primită la redacţie, atingând o temă inepuizabilă, se adresează

Soacrei

În închiziţie erau
Pedepse 'ntotdeauna;
Pe toate le-ar fi întrecut
O soacră, numai una.

Lony

Despre femei

— Femeile întrebuinţează cele mai fine procedee, pentru ca să lege cu o panglică ochii bărbaţilor;—şi când au izbutit, îi întreabă pe aceştia de ce nu văd bine. (*P. Bourget*).

— Foarte adesea aceleaşi femei inspiră acţiuni mari, dar opresc înfăptuirea lor. (*A. Dumas-fils*).

— Femeile, dacă se amuză cu cei care le vorbesc, nu respectă decât pe acei care tac. (*Musset*).

— Putem presupune şi aştepta orce dela o iemeie îndrăgostită. (*Balzac*).

In întuneric

— Dragă copile, în întuneric omul nu poate vedea.

— Dar bine mătuşică, deabea ieri noaptea, în bezna di odaie am auzit guvernanta spunând unchiului: „Nicule, iar nu te-ai ras bine".

Ce-i cu palatul poştei

de la gara Iaşi?

Sunt câţi-va ani, de când s'a admis proectul, de a se construi un palat special pentru poşta gării Iaşi.

Până la clădirea unui palat special central, multe din serviciile poştei centrale de azi, care se găsesc instalate într'o cumplită mizerie urmau să fie mutate în palatul de la gară.

Construcţia a început şi s'au cheltuit 3 şi jumătate milioane numai pentru fundaţii. Au urmat anchete, cercetări şi de doi ani de zile, lucrarea a încetat.

Zilele acestea a sosit vestea de la direcţia generală P. T. T. că continuarea lucrărilor va începe la 1 Septembrie.

Mai bine târziu, de cât niciodată.

Dan

x Doctorul **Brener**, *specialist mamoş*, boli de femei, consultă dela 2 până la 6 p. m.

Instrucţia crimei din Str. Petru Rareş

Din deolaraţiile criminalului — Inmormântarea victimei

Gh. Păslariu, autorul crimei din Str. Petru Rareş, a fost înaintat eri Parchetului.

După un lung interogatoriu Gh. Păslariu a fost deferit Cab. III Instrucţie pentru asasinat.

*

Tot eri a avut loc şi autopsia cadavrului victimei. S'a stabilit că moartea se datoreşte unei emoragii provocate de străbaterea glonţului tras de Păslariu—prin plămânul drept, inimă şi plămânul stâng.

Glontele a fost găsit în corpul victimei.

*

Parchetul local, a autorizat eri înmormânttrea cadavrului Sofiei Marcu, victima crimei din str. Petru Rareş

Ieri la ora 5 p. m. a avut loc înmormântarea. Carul funebru a fost urmat de multă lume, până la cimitirul israelit.

*

Din ordinul Parchetului s'au aplicat sigiliile la locuinţa victimei, din str. Ghica Vodă şi la magazinul din str. Socola.

*

Gh. Păslariu va fi supus azi obicinuitului interogatoriu de către judele instructor de vacanţă d. Culianu.

De notat că în toate declaraţiile de până acum, Gh. Păslariu neagă a fi comis crima cu voinţă; iar martorii nu sunt la unison.

Pe când sora ei, d-na Raşela Pancu şi şeful de tren d. Achil Apostol îl acuză necontenit a fi tras asupra fostei lui amante — alţi martori între care şi nişte vecini care întâmplător se aflau pe afară, afirmă că el s'a împuşcat întâi în mână, glontele asupra Sofiei Marcu a fost tras în învălmăşala produsă după primul glonte.

Azi după amează, Judele Instructor va emite mandatul de arestare.

Un atac banditesc

în trenul Cluj-Galaţi

Un îndrăzneţ atac banditesc a fost săvârşit ieri noaptea în trenul personal Cluj-Galaţi.

Un individ rămas neeunoscut a zmuls geanta unui pasager, în care se afla o mare sumă de bani, şi apoi l-a aruncat afară pe fereastră.

Criminalul a reuşit să dispară. Victima grav rănită se numeşte George Nagrea.

Se fac cercetări.

EFECTELE

„asigurărilor" reciproce la Podul-Iloaei

— Numeroşi comercianţi compleot ruinaţi —

Podul-Iloaei 24. Şi în localitatea noastră, ca şi în celelalte oraşe, asigurările reciproce au luat un avânt mare. Agenţii soc. „Concordia" au avut abilitatea de a ademeni câţi mai mulţi asiguraţi. Astfel, oraşelul nostru numără circa două sute de asiguraţi la această societate.

Acum câteva zile, împlinindu-se diferite scadenţe ale asiguraţilor de aci, ei s'au prezentat la sediul societăţei din Bucureşti, pentru a-şi ridica sumele cuvenite. Insă, spre marea lor surprindere, li s'a răspuns ca să mai aibă răbdare şi pentru o poliţă de asigurare de 100.000 lei nu li se vor da mai mult de cât zece mii lei. Voind a reclama direcţiunei societăţei, au primit ştirea că d-nii directori nu mai sunt în Bucureşti.

Panica printre asiguraţii locali este de nedescris, asiguraţii făcând parte din toate straturile sociale. In special numeroşi comercianţi cari şi-au dat ultimul ban, şi făcând împrumuturi în acest scop, se văd acuma complect ruinaţi. Deasemenea şi meseriaşii au contractat aceste asigurări pentru rapide îmbogăţire, rămânând la sapă de lemn. In ultimile zile, pleiade de asiguraţi se îndreaptă spre Bucureşti. E destul a evidenţia că asiguraţii odată ajunşi la Bucureşti, nu sunt lăsaţi de a pătrunde în sediul societăţei.

Faţă de această stare de lucruri, ar fi necesar ca Camera de Comerţ din Iaşi, să intervină pentru salvarea, în parte măcar, a comercianţilor victime, din localitate.

Ornştein

O trupă de operă

pentru Moldova

D. I. Zirra, directorul conservatorului din Cernăuţi, proectează să înfiinţeze o operă pentru Moldova, care să dea reprezentanţiuni în mod alternativ la Cernăuţi, Iaşi şi Chişinău. Noua operă va fi compusă în cea mai mare parte din elementele celor trei conservatoare din aceste capitale de provincii. Deasemenea şi orchestra de 45 persoane va fi formată din elevii de conservator.

Instituţia teatrală va fi finanţată de particulari, deoarece ministrul artelor ezită deocamdată să dea ooncursul. In acest scop ar trebui un fond de şase milioane lei.

Accident de automobil

în jud. Neamţ

Piatra Neamtz.— Automobilul No. 71 P. N. al societăţei „Rapid", condus de şoferul Simon Vilner,— pe când se îndrepta spre Călugăreni având 18 plutaşi ca pasageri, a fost ajuns în dreptul satului Buhalniţa de maşina No. 60 Mercurea Ciucului, a d-lui Dobreanu notar public. Maşina aceasta era condusă de şoferul Iosif Bela. Automobilul societăţii „Rapid" a fost răsturnat. Majoritatea plutaşilor au fost răniţi.

x D. Duca ministrul de interne, este uşor suferind de o intoxicaţie alimentară.

Penfru bustul LUI Ştefan Ionescu

La apelul nostru pentru ridicarea unui bust iubitului

STEJĂREL IONESCU

s'au subscris:

Suma din urmă	*21.240*
Au mai subscris:	
A. D. Gheorghiu—„Socec"	*500*
A. Eşanu—P.-Neamţ	*300*
Leon Negru-Hălticeni	*300*
Samoil Nathansohn	*60*
D-na şi d. dr. I. Brener	*500*

Subscripţia continuă.

Recoltă incendiată

de trăsnet

O ploaie a căzut alaltăieri asupra regiunei pădurei Voineşti, din jud. Iaşi.

Ploaia a prins bine porumbul şi legumele.

O clae de grâu depe moşia d-lui N. Tăutu a fost trăsnită, arzând în întregime.

Pagubele sunt considerabile

Se urmăreşte dizolvarea

consiliului jud. Iaşi

Chestiunea dizolvarea consiliului judeţean ieşan, a devenit de actualitate. Motivul este lesne de înţeles: presiunile clubiştilor liberali a u ajuns la maximum, aşa că „şefii" au luat hotărârea să facă o a treia încercare pentru dizolvarea consiliului judeţului nostru, care se ştie, este alcătuit din averescani.

Ba şi mai mult, vre-o trei membri a clubului **liberal** s'au înscris pentru ocuparea fotoliului preşedintelui consiliului.

In consecinţă, d. inspector general administrativ din Ministerul de Interne, Răşcanu, a sosit în localitate, şi a început o serie de inspecţii la prefectură, în legătură cu activitatea consiliului judeţean.

D. Căpriţă, preşedintele consiliului, declară că dizolvarea nu se va putea face, deoarece consiliul a lucrat totdeauna după prevederile legii.

Totuşi, nu se poate afirma nimic precis.

Femei aviatoare

pregăteso zborul peste Atlantic

Berlin 24.— Ziarul „Deutsche Zeitung" anunţă că cunoscuta aviatoare, baroana Schönberger Kuefeldt, originară din Ungaria, şi tânăra mecanică Christel Marie Schultes din Heinbrunn (Bavaria), sânt gata să porneas-într'un raid peste Atlantic.

Plecarea va avea loc peste câteva zile, dintr'unul din porturile nordice ale Europei.

Congres mondial

pentru colaborarea dintre biserici

Praga (Ceps).—In 24 August va avea loc la Praga Congresul mondial pentru colaborarea amicală între biserici şi pacificarea omenirii.

La acest congres, care interesează în mod viu întreaga presă, vor participa 500 delegaţi.

Obiectul principal al discuţiilor va fi problema dezarmării.

Un mare incendiu la Kiev

Moscova (Ceps). — Ki vul a fost renumit prin Palatul său „Kupeţki dom", care a avut numeroase săli pentru concerte, serate, etc. şi în faţa căruia se întindea una din cele mai frumoase privelişti.

Zilele acestea un incendiu a distrus tot palatul împreună cu parcurile sale, cari deasemenea erau renumite. Incendiul a distrus şi instrumentele simfonice de mare valoare ale orchestrei Wolf.

INFORMAŢII

Piaţa Valutară

Leul la Paris a cotat ieri 15,60; la Zurich 3.17.

Devizele în Capitală au notat: Francul francez 6,46; belga belgiană 23; francul elveţian 31,80; lira engleză 802; dolarul 164.75; lira italiană 8,65; coroana cehă 4.89; Rentenmark 39,65.

x Parlamentarii ieşeni pleacă mâine la Bucureşti spre a lua parte la sezunea extraordinară a parlamentului.

x Dosarul fraţilor Weinrauch foştii directori ai Băncei Generale, a fost deferit Trib. Secţia II spre a se fixa termenul de judecată.

x *Jefuirea unei cârciume.* — Cârciumarul Adolf Sabis din Şos. Moara de Foc 25 a reclamat că eri noapte necunoscuţii au rupt obloanele prăvăliei şi au pătruns în magazin prin deschiderea geamului.

Aici au furat o mare cantitate de cutii de sardele, o damigeană cu rachiu şi una cu vin, sticle cu cognac, pâine, salamuri şi brânzeturi.

Au spart şi saltarul căutând bani, şi au furat pe deasupa şi cheile magazinului.

x Pe timpul congediului obţinut de d. dr. C. Tănăsescu, serviciul sanitar al oraşului va fi condus de d. dr. Iamandi.

x D-na Dr. Heitel a dat naştere unui copil de sex masculin, fiind asistată de d. dr. I. Brener.

Atât mama cât şi copilul sunt în perfectă sănătate.

x Se dă ca sigură transferarea d-lui prof. dr. Ştefănescu-Galaţi la Bucureşti, la catedra pe care o deţinuse marele savant dr. Toma Ionescu.

x Primăria a decis o serie de măsuri pentru consolidarea construcţiei dela Râpa Galbenă a cărei aripă stângă ameninţă cu prăbuşirea, din cauza infiltrărei apelor.

x *O manifestaţie polono română la Iaşi.* Consiliul facultăţii juridice din Iaşi, după propunerea d-lui prof. Ştefan Berechet, a opiniat pentru crearea unei catedre de limba, literatura şi istoria poloneză.

Prelegerile vor începe la 1 Noembre şi vor fi ţinute de d. prof. Berechet. La inaugurare va fi invitat şi marele filo-român prof. Wenkiewicz.

Vor participa şi delegaţiuni de profesori şi studenţi de la universităţile din Varşovia, Lemberg şi Cracovia, precum şi ministrul Poloniei la Bucureşti.

Cu acelaş prilej, va sosi în Iaşi şi o excadrilă a aviaţioi poloneze.

x Un caz de scarlatină s'a declarat în str. Brătianu 197.

x Chestia pânei va fi rezolvită în cursul acestei săptămâni.

După primele tranzacţii de grâu, când grâul este oferit cu 75—80.000 lei vagonul, primarul Iaşului a decis să convoace morarii spre a obţine o eftenire a preţului pâinei.

x Hotărîrea guvernului de a se desfiinţa închisoarea centrală din Iaşi, a început a fi pusă în practică.

Eri a plecat spre Kişinău un prim transport de peste 60 deţinuţi cu pedepse mai mari de 1 an.

Intre alţii au plecat şi parte din acei condamnaţi care au încercat să evadeze zilele trecute, Nechifor Rusu, Gh. Pricop precum şi Murgeşiu implicat în bancnotele falşe.

x De curând s'au înregistrat mai multe accidente în Prut. Victimele n'au putut primi ajutorul la timp, din lipsa bărcilor. Autorităţile din Ungheni au datoria să aibă în permanenţă câteva luntre de salvare.

DOCTOR
GH. IOAN
medic clinica infantilă
Spitalul Sf. Spiridon
Boli de copii şi interne
Consult: 1—6 p. m., Mercuri, Joi, Sâmbătă 1-4 p. m.
str. Gh. Mârzescu 10 la etaj

Ministerul Sănătăţii şi Ocrotirilor sociale

Direcţiunea Generală a Serviciului Sanitar

Inspectoratul Sanitar VII Iaşi
No. 002744. — 18 Iulie 1923

Publicaţiune

Se aduce la cunoştinţa amatorilor că în ziua de 30 Iulie 1928 se va ţine licitaţie orară la sed ul Inspectoratului str. Elena Doamna No. 23 pentru vânzarea următoarelor maşini.

1). Ford Turism tip 1926, complectă cu toate accesoriile.

2). Camioneta Fiat, tip 502, turism.

3). Camionetă Fiat, tip 502, turism.

Ofertanţii vor trebui să depună garanţie în efecte garantate de Stat, sau în numerar, 5 la sută din valoarea maşinei pentru care ofertează. Licitaţia se va executa conform legei comptabilităţei publice.

Pentru orice lămuriri sau pentru vizitarea maşinelor, doritorii se vor adresa Inspectoratului Sanitar.

Inspector General Sanitar
Dr. VASILIU

O SPOVEDANIE

(Continuare din pag. I-a)

Cu toate că trebuie să încep o luptă nouă pentru existenţă; nu mă bocesc şi *uşa mea rămâne deschisă săteanului sărac, refuzat în spitalul statului, că n'are de unde plăti taxa.* Şi chiar dacă aduce certificat de paupertate, nu se prea ţine în seamă. *N'am lăsat şi nu voiu lăsa să moară pe ţăranca în dureri de facere, mamă a numeroşi copii, pentru că săteanul n'avea decât* o mie *şi* nu două *cât îi s'a cerut să puie în palmă. Şi aceasta nu e un caz izolat.* Nu s'a emoţionat însă nimeni de aceasta. La rândul meu, eu, arătat ca olog şi periculos sătenilor, chemat la miezul nopţii la un caz analog *într'o comună unde un alt medic era dator să se ducă,* dânsul însă era plecat în plimbare la oraş, n'am întrebat de arginţi şi la plecare *lehuza mi-a şoptit s'o cred că n'are nici un ban în casă.* Născând a avut lar „nevoe de medic şi *n'a găsit medic,* vorba ei de mai sus *că n'avea nici un ban în casă.* A venit şi de data aceasta la mine după ajutor, dar nu eram acasă.

Nu se emoţionează nimeni de moartea unei fiinţe — slavă Domnului, plodeşte românul zece în loc.

La fel, *au trecut neobservate!* cazurile grele de accidente pe C. F. R., *cari au fost respinse dela spital* şi dacă au fost primite au fost lăsate fără îngrijirea, de necaz că titularul spitalului n'a fost numit medic la C. F. R.

Şi nimeni nu a luat măsuri, căci erau cu pricna alţii de cât D-rul Manolescu!

Să vedem acuma *ce dezastru las în urma mea.*

Dela 1 Ianuarie 1928 până astăzi când sunt silit să părăsesc serviciul ca „periculos ţărănimei", sunt în circumscripţia mea 459 născuţi, 211 morţi; deci un excedent de 248. Din cei morţi sunt 75 copii până la vârsta de un an. Asupra acestei mortalităţi mereu crescândă dela războiu încoace, revin mai jos.

Epidemii am avut în cursul anului: *Un caz de scarlatină* vindecat. *Patru cazuri erisepel vindecate* şi 14 cazuri de tuse convulsivă vindecate. Cu toate acestea mi s'a refuzat o prelungire de câte-va luni în funcţiune, când legal mai am dreptul de stat încă un an. Mortalitatea pe aceste luni e de 45,97 la sută faţă de media de 58.49 la sută la săteni în întreg regatul. Totuşi sunt element rău! In 1927 au fost 1100 născuţi—cu *306 mai puţin decât în 1926.* Morţi 617, deci un *excedent de 483 născuţi.*

Din cei morţi,—*253 sunt copii până la un an.* Să comparăm excedentul acesta cu cel al *oraşului Iaşi,* unde însuşi acela care m'a taxat pe mine ca *plictisit şi obosit,* are hăţurile în mână.

Au fost în Iaşi 2638 născuţi cu 2219 morţi, deci *419 excedent.* In 1926 în Iaşi au fost 2269 născuţi, 1838 morţi deci un *excedent de 431.* In circ. mea am avut născuţi 1406, morţi 506, *excedent* 756 faţă de 431 din Iaşi. Trebue să menţionez că din cei decedaţi *229 sunt copii până la un an.* Cititorii, *din cifrele expuse vor trage concluzii întrucât sunt juste calificativele injurioase atribuite mie după o muncă conştiincioasă şi rodnică de mai bine de 30 ani.*

Ţin să arăt că în anii 1926—1927 mi s'a plătit numai câte *6 transporturi pe lună* şi eu *ologul* după cum am fost propus pentru pensiune şi *negligentul,* am vizitat comunele *Dumbrăveni* şi *Siminicea* unde am avut epidemie de câte 4 şi 6 *ori pe lună ele singure, deosebit celelalte comune.* Iată încă un motiv care just-fică nota de serviciu dată de fostul meu şef. Şi când voiu spune acuma când sunt concediat din serviciu, că am de primit diurna de transport pe Noembrie şi Decembrie 1926, nu voiu fi crezut poate.

(Urmează)

Inainte de a pleca la băi, nu uitaţi să vă abonaţi la „Opinia".

Curs Preparator de Vară

pentru examene integrale, corigenţe, bacalaureat şi admiteri în licee şi gimnazii.

Autorizat de Onor. Minister al Instrucţiunii sub No. 74359 | 928.

Cursurile sunt puse sub conducerea următorilor profesori:

1) Cursul secundar: d. **V. Teodoreanu**, *prof. Lic. Naţional şi Militar.*

2) Cursul de tranziţie şi bacaulaureat: d. **Cezar Parteni**, *Conferenţiar Universitar.*

3) Cursul pentru admiteri: d. **G. Vasiliu**, *directorul şcolii „Trei Erarchi".*

Corpul didactul este ales dintre cei mai distinşi profesori titulari dela şcolile Statului.

Cursurile de bacalaureat încep la *25 Iulie, ora 8 a. m.* în localul Şcolii **„Trei Erarchi"** *(str. Ştefan cel Mare).*

Lecţia de deschidere va fi ţinută de d. *profesor* **C. Stamboliu**, *de la Liceul Naţional.*

Inscrierile se fac zilnic între 9-12 a. m. şi 3-6 p. m. la cancelaria Şc. „Trei Erarchi".

ABONAMENTE
Le 1000 pe un an
„ 500 . . „ 6 luni
„ 300 . . . „ 3 luni

OPINIA

ZIAR POLITIC COTIDIAN

ANUNCIURI
se primesc la toate
Agenţiile de Publicitate
şi la
Administraţia ziarului
Iaşi—Str. Gh. Mârzescu 17

Mai multă decenţă!!...

Oficiosul guvernului, în dorinţa de a supraevalua împrumutul obţinut cu atâta greutate şi în condiţiuni atât de grele, trece de marginile permise de decenţă.

Când îl cetești, ai impresia că oamenii cari scriu la „Viitorul“ au suferit de o boală grea a cărei consecinţă este o amnezie completă şi incurabilă; că prin urmare nu-şi mai aduc aminte de nimic din cele ce au susţinut aproape nouă ani de zile; de *„refacerea prin noi înşine“* şi de *„revalorizare“*. De injuriile josnice aduse acelora, cari susţineau politica pe care dânşii o proslăvesc astăzi. Vândut străinilor, omul Moscovei, duşmanul din năuntru..., ferau graţiozităţile cele mai de obiceiu rezervate de d-nii de la „Viitorul“, pentru a infiera (??) pe acei care aveau îndrăsneala să pomenească de stabilizare, sau de împrumut.

Îşi închipuie oare d-nealor că a dispărut toată colecţia „Viitorului“ din anii de după războiu, şi că, prin urmare, nimeni nu-i poate pune pe două coloane? sau li se pare aceasta prea anodin?

*

E drept că presintăm un caz cu totul unic în analele politice ale lumei. Cazul unui partid politic, care, ani de zile, combate pe baza unui anume program politic, care contesta celorlante partide dreptul de a guverna, tocmai fiind-că aveau un program de guvernământ cu totul altul; şi care, într'o noapte, îşi anexează programul partidelor pe care le combătuse cu violenţă; şi trage de aci concluzia că el trebuie să rămâie mai departe la putere spre a aduce la îndepliniri programul pe care îl combătuse atâţia ani! Nu cred să se mai găsească în analele politice un caz asemănător.

Prin acest fapt, pe care nu putea să nu-l cunoască negociatorii străini, se poate explica lungimea tratativelor şi numărul neobişnuit de garanţii, pe cari le-au cerut reprezentanţii băncilor străine. Cele petrecute la noi erau evident neexplicabile pentru mentalitatea lor occidentală, şi fără îndoială, de multe ori trebuie să se fi întrebat, în cursul tratativelor, dacă nu li se întinde cum-va o cursă.

Avem convingerea că, dacă tratativele le-ar fi condus acele partide cari ani de zile au preconizat programul ce se aduce acum la îndeplinire, condiţiunile ar fi fost mai uşoare, şi tratativele mai scurte.

*

Cu o lipsă completă de decenţă, oficiosul guvernului scrie între altele:

„Împrejurări neprielnice şi „greutăţi inerente situaţiunei „create de urmările unui răz„boiu greu şi lung, au ţinut Ro„mânia izolată de activitatea şi „angrenajul vieţei financiare in„ternaţionale“.

Ori situaţiunea de după războiu a tuturor statelor a fost aceiaşi şi totuşi *în afară de România*, toate au obţinut împrumuturi, atât statele învingătoare,ât şi cele învinse, şi încă în condiţiuni mai bune de cât acele pe cari le obţinem noi astăzi.

Adevărata „împrejurare neprielnică“ a constituit-o pentru ţară dictatura financiară a d-lui Vintilă Brătianu. D-sa nu admitea împrumut de cât în condiţiunele pe care vroia să le fixeze creditorilor şi îşi închipuia în grandomania d-sale bolnăvicioasă, că finanţa internaţională ne mai având cui împrumuta bani, era nevoită să ne solicite ca noi să cerem un împrumut; nu mai vorbim de graţiozităţile cu care presa d-sale acoperea această finanţă internaţională, care era doar bună de aruncat la câini.

Din cauza acestei „împrejurări neprielnice“ s'a zbătut ţara noastră zece ani în cea mai teribilă criză de devalorizare, pentru a ajunge la situaţia nenorocită de astă-zi, din care nu mai poate scăpa de cât solicitând un împrumut de la această disprefuită finanţă internaţională, de data aceasta în condiţiunile impuse de aceasta.

Acum finanţa internaţională, pe care oficiosul guvernului a maltratat-o nouă ani de zile din ordinul stăpânului său, este la largul ei să ne impuie orice condiţii, mai ales că guvernanţii noştri au comis neghiobia de a recunoaşte că soarta guvernului depinde de acest împrumut.

*

Tot oficiosul guvernului, în tiradele bombastice cu care acoperă aşa zisul succes al guvernului, mai scrie:

„Prin împrumutul contractat „România îşi restabileşte creditul „în afară“.

Creditul în afară?... Dar dacă România a trebuit să-şi restabilească creditul în afară, înseamnă că şi-l pierduse. Şi dacă şi-l pierduse, cui se putea datora aceasta de cât aceluia care a condus politica financiară a ţărei? omului nefast care de aproape zece ani, direct sau prin interpuşi, este vistiernicul ţărei?

Cine a cerut parlamentului să voteze legi cu caracter retroactiv? Şi cine a blocat depozitele străinilor în băncile noastre?... măsuri cari au compromis pe ani de zile în străinătate reputaţia şi creditul nostru, atrăgându-ne acolo epitetul de banditi.

Dacă d. V. Brătianu în loc să fie ministru ar fi fost un simplu bancher, ar fi făcut cunoştinţă cu parchetul.

Fără să mai vorbim de misiunele trimise în străinătate pentru a declara că negustorii noştri nu-şi pot plăti datoriile, pentru a obţine ast-fel morator.

Oare aceasta puţin a compromis creditul nostru în străinătate?

Ne amintim între altele, de unul din conducătorii unei astfel de misiuni, de alt-fel grav plătită pe spatele ţărei, corifeu liberal, om de ai d-lui Brătianu care în timp ce vărsa la Londra lacrimi de crocodil, pentru a obţine morator, îşi cumpăra cai de curse (pe care îi plătea cu bani ghiaţă! Ce or fi zis englezii de o asemenea purtare?

Dacă a fost cine-va care a reuşit să ne facă să pierdem în străinătate creditul pe care îl obţinusem printr'o muncă cinstită de o jumătate de veac, apoi au fost tocmai acei din jurul d-lui V. Brătianu.

Prin urmare, *mai multă decenţă domnilor*, pentru numele lui Dumnezeu!!. Sunt fapte asupra cărora trebuie să treceţi fără să apăsaţi.

TEODOR BADAREU

Câte ceva
din gara Iaşi

Atragem atenţiunea d-lui şef al gării, asupra unui fapt, pe care mulţi îl socotesc chiar sălbatic. La sosirea vre unui tren, încă înainte de a se opri la peron, hamalii dau iureş prin vagoane, bruscând femei şi copii şi concurându-se în luarea bagajelor.

Acest lucru s'ar putea face, în chip ceva mai civilisat.

*

Serviciul sanitar c. f. r. este rugat a cerceta, care e pricina, că în gangul, ce serveşte de eşire pentru călători, domneşte un aer pestilenţial.

Şi, stabilind cauza, bine înţeles, s'o îndepărteze.

Vaporul milionarilor

Vaporul „Majestic“ a plecat zilele trecute din New-York spre Southampton, având numeroşi milionari pe bord. Dintre aceştia numai patru posedă o avere de peste şase şi jum. miliarde shiling (aproape 180 miliarde lei). Ei se numesc: Andrew Mellon, ministrul american de finanţe, fratele său W. Z. Mellon; preşedintele întreprinderii „Oil Company“ I. P. Morgan şi asociatul său Charles Steele. Toţi nababii au venit în Europa cu alte scopuri, decât acela de a face un voiaj de plăcere. Pentru americani, în orce ocaziuni, timpul, e bani.

Din toată lumea

Când ţi-i foame... — Ziarele nordice publică impresionantele declaraţii ale exploratorului norvegian Van Dougen, care împreună cu italianul Sora, plecase cu sănii trase de cîni, pentru a ajuta pe naufragiaţii poloni.

Van Dougen povesteşte cum frigul şi gheţurile le-au paralizat orice acţiune şi cum ei înşii au avut nevoe să fie salvaţi. Cea mai aspră suferinţă pe care au îndurat-o, a fost lipsa de hrană. Chinuiţi de foame, ei s'au văzut siliţi sa-şi tae cîinii; şi zile întregi s'au hrănit cu supă şi fripturi din carne de cîne.

*

Un cal scump. — La ultimele curse de cai din Anglia, premiul întâi a fost cîştigat de calul „Felstad“ a lui Sir Hugo Cunliffe Owen.

Un amerîean a oferit imediat pentru acest cal, enorma sumă de 100.000 lire sterling (peste 80 milioane lei). Dar Sir Cunliffe a refuzat să-l vîndă.

*

Cinematograful în şcoli. — În şcolile din Ungaria s'a introdus obligativitatea învăţământului cu ajutorul cinematografului. Peste 200 şcoli secundare au fost înzestrate cu aparate de cinematograf.

Prin ajutorul proecţiilor însufleţite, se va învăţa istoria, geografia, ştiinţe fizico-chimice, ştiinţe naturale etc.

*

Cea mai lungă stradă din lume. — Şoseaua Pacific Highway care porneşte de lîngă Vancouver (Columbia britanică-Canada) şi merge dealungul coastei oceanului pînă la graniţa americană, este cea mai lungă stradă pentru automobile din întreaga lume.

Cea mai înaltă stradă pentru maşini se află în Statele-Unite. Ea trece peste Pikes Peak în Colorado şi are o lungime respectabilă. Pe această stradă automobiliştii se găsesc la înălţimea ameţitoare de 4300 metri. Şi totuş nu se întîmplă atîtea accidente, ca la noi pe drumul drept.

*

Jumătate de ceas sub apă. — Din Copenhaga se anunţă că zilele trecute, după îndelungi încercări, un abil înotător a reuşit să rămîie sub apă peste jumătate de ceas.

După acest interval el a apărut la suprafaţa mării, în apropierea insulei Möen, cerînd ajutor. Fiind imediat salvat, originalul înotător, a declarat că tot timpul cît a stat sub apă, i se părea că trăeşte un vis nespus de frumos.

Alegerea locurilor
în învăţământul secundar

Ministerul instrucţiunii anunţă că în ziua de 9 August vor trebui să se prezinte toţi candidaţii şi candidatele care au reuşit la examenul de capacitate, spre a-şi alege locurile în învăţământul secundar şi a obţine numirea cu titlu provizoriu.

Alegerea va avea loc o singură zi, în 9 August. Catedrele vacante se vor afişa la minister cu o zi înainte de alegere.

O manifestaţiune franco-spaniolă

Inaugurarea noului tunel de la Canfranc (în munţii Pirinei)— În munţii Pirinei, la graniţa franco-spaniolă, s'a inaugurat la Canfranc un nou tunel care face legătură de cale ferată între cele două ţări. Solemnitatea a fost prezidată de d. Doumergue, preşedintele Franţei, şi de Regele Alfons al Spaniei (clişeul de mai sus).

ASPECTE

Reabilitarea lui Rasputin

Fiica lui Rasputin încearcă o reabilitare postumă a părintelui ei, căutînd ca pe calea unei hotărîri cîştigătoare de daune cel puţin, să obţină o condamnare morală a prinţului Iusupov asasinul.

Alături de fiica lui Rasputin nu mai e nimeni însă; marii duci şi principii imperiali cari îşi poartă desnădejdea în surghiun, nu înţeleg să dea nici un sprijin acţiunei de reabilitare a bestiei lubrice căreia i se datoreşte în primul rînd dezastrul ţarismului şi fiica rămîne singură să agite o chestiune greţoasă din care se desprind miasmele alcovurilor nobiliare pe unde s'a tăvălit hoitul pătimaş al părintelui său.

Rasputinismul a decedat definitiv din ziua în care apele înghetate ale Nevei au înghiţit cadavrul bestiei mistice; numai ţarul tuturor ruşilor şi al tuturor slăbiciunilor n'a voit să-şi dea seama că trebuia să accepte cu satisfacţie eliberarea şi să pornească la o reconciliere cu poporul său: dacă ar fi înţeles acest lucru, revoluţia n'ar fi izbucnit poate şi un regim constituţional sincer i-ar fi salvat şi prestigiul şi viaţa.

Dar împăraţii se consideră întotdeauna deasupra istoriei, închipuindu-şi că ei o creează; învăţăturile istoriei nu le deschide ochii şi ei continuă să trăiască în înşelăciune şi în aiureală, minţindu-se singuri şi încurajând minciuna care creşte la picioarele tronului.

Revoluţia rusă stăpâneşte pe acolo pe unde ţarismul s'a dovedit nevrednic şi slab; de unsprezece ani forţele revoluţionare purifică atmosfera infectată de rasputinism şi romanovism: locul revoluţiei era necesar pentru cauterizarea cangrenei imperialiste.

Ce vrea astăzi fiica lui Rasputin? Gestul prinţului Iusupov şi al tovarăşilor săi, a fost un semnal rar în viaţa popoarelor

(Continuarea în pag. 4-a)

„OPINIA“
LITERARA şi ARTISTICA

Dragostea asasină

De câtva timp crimele pasionale s'au înmulţit. Revolverele şi-au ridicat preţul pe piaţă, iar lumea are subiecte de discuţii în grădini şi cafenele. Bărbaţii au găsit chiar ameninţarea potrivită pentru iubitele lor, pe care le sperie cu reeditarea gestului nechibzuit al funcţionarului Pislaru. Ceiace desigur nu împedică femeile să rămîie femei, adecă să joace în viaţă rolul de îndrăgostită pe mai multe scene deosebite. Cazul acesta însă cuprinde şi un adevăr cu totul trist. Cea mai mare parte din dragostele şi căsniciile de astăzi se sprijină pe necredinţă, minciună şi hipocrizie. Iar situaţia aceasta aproape generală şi îndeajuns de răspândită, nu se rezolvă definitiv cu un glonţ de revolver.

i. b.

FAPTE

Gorki oprit să tipărească ziare

Felul prietinos cum a fost primit în Rusia, l-a îndemnat pe marele scriitor Maxim Gorki să scoată o gazetă zilnică obiectivă. În acest scop el s'a adresat unui grup de intelectuali. Dar atât aceştia cât şi guvernul sovietic l-au oprit pe Gorki să tipărească acest ziar, întrucât atitudinea imprimată gazetei nu era conformă cu doctrina comunistă.

Se spune că Gorki este foarte supărat de gestul autorităţi or sovietice. Totuş celebrul romancier nu se dă bătut. El anunţă că va redacta, în locul ziarului proectat, o mare revistă lunară pentru popor. Publicaţia va apare în curînd şi este aşteptată cu un viu şi legitim interes.

Ochelarii viselor

Ibsen obişnuia adesea să doarmă noaptea cu ochelarii pe nas. Odată cineva l-a întrebat, dece nu părăseşte această deprindere care poate fi periculoasă.

— „Eu sînt foarte miop— răspunse Ibsen,— aşa de miop, încât fără ochelari n'aş putea recunoaşte persoanele ce-mi apar în vis“.

Şi interlocutorul său l-a cre-

Continuarea în pag. 4-a)

SITUAŢIA ŞCOLARĂ în jud. Iaşi

Situaţiunea şcolară în judeţul nostru este cu mult mai nemulţumitoare de cum şi-o închipuesc mulţi. O statistică alcătuită la revizoratul şcolar ne dă indicii precise asupra actualei stări a învăţământului rural din Iaşi.

*

Astăzi sunt în jud. Iaşi două şcoli normale, în com. Copou şi Bădeni; patru gimnazii la Belceşti, Sculeni, Pârliţi şi Ungheni; două şcoli de horticultură în com. Miroslava şi Ungheni şi o şcoală de corecţie la Copou.

Învăţământul primar însă trece printr'o adevărată criză. În judeţul nostru avem 243 localuri pentru şcoli; dintre care mai bine de 100 clădiri sunt aproape ruinate şi nu pot servi la nimic, — iar prefectura nu are bani decât pentru repararea unui foarte mic număr de şcoli.

D. ministru Anghelescu a promis că va da o sumă îndestulătoare pentru refacerea şi construirea de noui localuri de şcoli primare în judeţul nostru, dar până în prezent nu se vede nimic...

*

Numărul învăţătorilor de la şcolile primare din judeţ, este de 280; şi cari din diverse motive, printre c a r e primează proasta salarizare, nu-şi pot îndeplini datoria aşa cum ar dori.

Şi datorită acestor lipse, şi rezultatele la sfârşitul anului şcolar, sunt proaste.

Anul trecut au funcţionat la şcolile din judeţul nostru 24277 copii: 13,806 băieţi şi 10,471 fete, — dintre care au fost declaraţi promovaţi la sfârşitul anului 14,342 elevi şi eleve, adică 8,274 băeţi şi 6,068 fete.

*

De o situaţiune mai bună se bucură cele trei şcoli primare minoritare din com. Podul-Iloaei, Bivolari şi Sculeni şi aceasta pentrucă nu sunt întreţinute de Stat!

În laşul de altă dată

de RUDOLF SUŢU

Din trecutul spitalului israelit din Iaşi.- Prima ediţiune Eminescu.- Viaţa intimă a poetului.

Zilele trecute ieşenii au luat parte la solemnitatea care a avut loc la spitalul israelit, cu ocaziunea refacerei sale.

Acest spital îşi are istoricul său interesant. Din timpuri îndelungate, spitalul aparţine obştei israelite din localitate. Doi bogătaşi au oferit, unul casa, altul un mic fond, pentru a înfiinţa un spital. Bine înţeles că aceste donaţiuni erau insuficiente spre a se putea realiza o asemenea instituţie. Şi atunci evreii au hotărât să impue între ei o taxă voluntară, numită *Gabela*, din venitul căreia să se întreţie spitalul.

Această taxă se percepea de la carnea *cuşer*. Zeci de ani această taxă a existat şi nu era evreu care să nu se supue ei, încât toţi evreii şi mai cu seamă populaţiunea săracă, ea fiind mai numeroasă, au contribuit la fundarea şi la existenţa spitalului israelit.

Aşa a mers până'n 1892. Dar această taxă lovi indirect şi populaţia creştină, căci provocă în totdeauna o scumpete a cărnii. Consiliul comunal de pe vremuri, ocupându-se de această chestiune, se convinse în curând că scumpetea cărnii e produsă de taxele pe cari evreii le percepeau de la casapi.

În acelaş timp însă şi evreii se gândiră să suprime această taxă, de oare ce, după un studiu amănunţit, se dovedise că sumele ce se adunau erau în mare parte răsipite şi că spitalul se foloseşte puţin de dânsele. Şi atunci, după o luptă înverşunată, Gabela se desfiinţă. Rămânea să se găsească alte resurse pentru întreţinerea spitalului şi se găsiră prin înfiinţarea societăţi care să administreze această instituţie. Legăturile spitalului israelit se aflau în posesiunea d-lor Reischer şi Wasserman. În anii când spitalul se întreţinea din taxele pe carne, evreii se adunau în fie-care an la sinagoga cea mare din Târgul Cucului şi alegeau epitropi, cari trebuiau să se mulţumească în a primi numai venitul acestor legate, nu să opreasscă şi fiori ce chestionare asupra legatelor propriu zise. Evreii iritaţi, cercau să se opue dar totul era în zadar, căci li se spusese că spitalul nefiind persoană juridică ei nu pot rădica pretenţiunile în justiţie. S'a constituit o societate, cu un comitet administrativ, care însă n'a mulţumit populaţiunea evreiască.

Spitalul israelit din Iaşi a trecut prin multe greutăţi. Astăzi este unul din bunele spitale, care aduce atâta alinare celor suferinzi.

O scrisoare publicată prin ziare, pe atunci a colegului nostru de gazetărie Maz Kaufman, a produs senzaţie. Max Kaufman arată cum sunt trataţi bolnavii săraci — fapt care a produs supărarea câtorva financiari evrei de pe timpuri.

*

Fraţii Şaraga, vechii librari-editori din Iaşi, imediat după

(Continuare în pag. IV-a)

NERVI

OBOSIȚI
DESNĂDEJDE
GRIJĂ

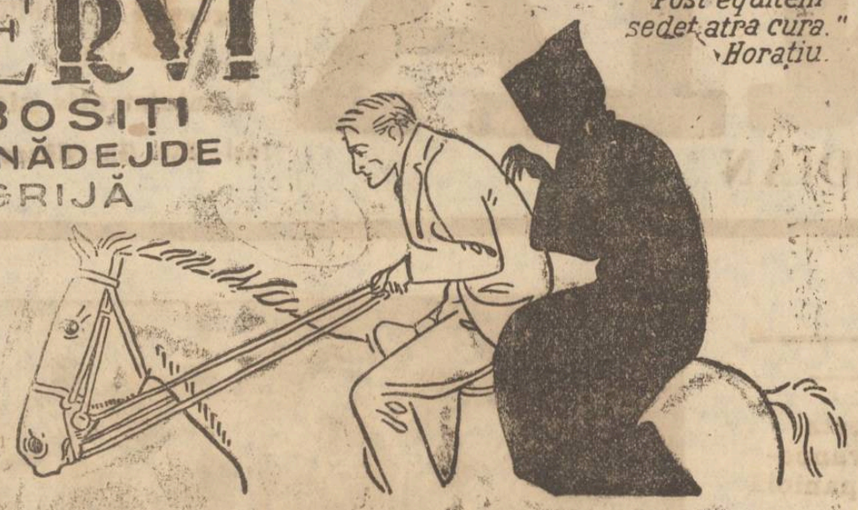

"Post equitem sedet atra cura."
Horațiu.

VITAL SYRUP

TONIC AL SISTEMULUI NERVOS ȘI MUSCULAR

Inrâurirea lui este hotărâtoare și puternică în toate cazurile de slăbiciuni nervoase și trupești, lipsă de voință, descurajare și în toate încercările de oboseală a tuturor organelor fără deosebire.

NEPREȚUIT SLĂBIȚILOR DE DUPĂ BOALĂ

E. MARVAN

De avut în toate farmaciile și drogheriile din România.

Visitați

TARGUL de MOSTRE
DIN LIPSCA
26 August— 1 Septembrie 1928

Cea mai avantajoasă piață din lume. Mare târg de textile, pielărie, încălțăminte, mărunțișuri, *Jucării, Papetării,* etc. Marele târg *Technic și Industrial, Construcțiuni, Higiena,* etc.
Vizele consulare gratuite, Reduceri la Căile ferate.

Reduceri la Oteluri și gazdele particulare. Prețuri avantajoase la restaurante. — Informațiuni, invitațiuni, prospecte și cărți de legitimații la reprezentantul onorific pentru toată Moldova: **Samy Brück**
Iași, Bul. Ferdinand No. 9

Lactofermentul Dr. ROBIN

Este salvatorul copiilor și adulților

căci îl vindecă de Dizenterii, Diarea Constipații, Intoxicații alimentare, Febră tifoidă, de toate celelalte boli intestinale și Toxi testinale, Prescr s de somitățile medicale, este luat cu plăcere fiind de un gust foarte bun. La Farmacii și Droguerii.

Prețul unui flacon lei 70 în toată țara.

Laborator și depozit general
Bucureşti, Calea Moșilor 98. — *Telefon 19/59*
Expediții prin colete poștale în toată țară

DENTIFRICIILE ROGER & GALLET
ELIXIR DENTIFRICE
pentru igiena gurei
SAVON DENTIFRICE
pentru îngrijirea dinților

Incercați și veți adopta superioara
LAMA DE RAS
a lumei elegante

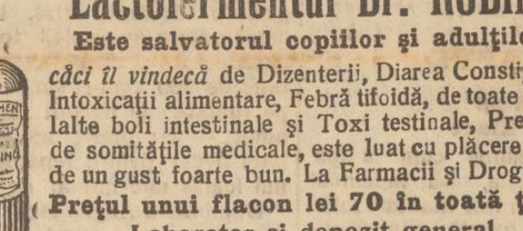

oțel suedez, supra-ascuțită întrebuințare îndelungată
de vânzare la drogherii, parfumerii și galanterii.

Dr. H. Wechsler
Boli interne, Genito-urinare
Sifilis
DIATERMIE
pentru boli urinare, boli de femei, reumatism, nevralgii, migrenă, gută, diabet, boli de stomach etc
Consult: 8-11 a. m. 2-8 p. m.
IAȘI, str. Armeană 4

Dr. Marcu Caufman
BOLI INTERNE
VENERICE ȘI SIFILIS
Consult. zilnic 2—8 p. m.
Iași, str. Palat 52

Eftinirea Vinurilor

In vederea nouei recolte a viilor, Depozitul Podgorenilor Asociați din Iași str. Arcu 1, a redus mult prețurile vinurilor— începând dela **Lei 20** pe litru în sus (8 calități).

Aviz amatorilor de vin naiural, curat și eftin.

INSERȚIE *)

Subsemnații Iosef Iosepovici și Leon Iosepovici, în calitate de coproprietari ai imobilului din str. I. C. Brătianu No. 131, facem cunoscut că am retras procura D-lui Aron Mendelovici pentru administrarea imobilului de mai sus, D-sa neavând nici un drept de a ne angaja sub orice formă, fiind în afară de orice drept de proprietate.

Iosef Iosepovici
Leon Iosepovici

*) Redacția nu răspunde de cele publicate în această rubrică

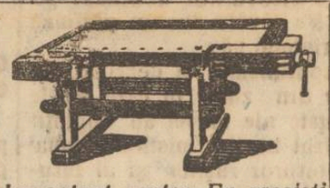

Important pentru En-groșiști
Robert Christel & Comp.

Codlea lângă Brașoș Fabrică de articole de lemn Tejghele pentru tâmplari, Roți din lemn pentru transmisiuni Scaune de grădină de voiagiu, Scări, Cumpene de apă, Mănere pentru ferestre, etc.
Prețuri reduse:
Reprezentanți: *Samy Brück* Iași, Bulev. Ferdinand No. 9

Instiințare

Numitul *Gheorghe Zaitz* din Iași, str. Sălcilor fiind concediat, rugăm clientela noastră cât și pe acei ce le va propune a se asigura, a lua notă că nu mai are dreptul de a efectua asigurări deasemenea și încasări.

Orice încasare sau operație efectuată de suscitatul este de nulă valoare.

„Asigurarea Românească"
Inspectoratul General Iași
str. Lăpușneanu 40

† **SICRIE, RACLE** †
de tot felul și cu toate accesoriile lor, nu sunteți obligați a le cumpăra într'un anumit loc, ci le luați unde este **mai eftin cu 40%** și anume.
la SEGALL
str. I. C. Brătianu 104

DOCTORUL
R. DAMSKER
str. Ghica-Vodă No. 44-46
MEDICINA INTERNA, SIFILIS și GENITOURINARE
tratează prin
DIATHERMIE
Bolile interne, reumatismul, guta, **nevralgii,** etc.
Bolile urinare și boli de femei
Cons. 8—11 a. m. și 3—7 p. m.

Din nevoile orașului Vaslui

Vaslui. — O chestiune care preocupă îndeajuns este lipsa unei băi în Vaslui. In cursul anului trecut un incendiu a distrus clădirea băei ce aparținea Comunității Israel te.

Timp de un an, populația nevoiașă a resimțit această lipsă, fiind singura bae a orașului.

Comunitatea, ținând seama că reconstruirea unui nou local se impune neapărat, și-a depus toate eforturile ca orașul să fie inzestrat cu o nouă bae.

Luând în considerație criza prin care trecem nu a apelat la o cole tă publică, ci a angajat un împrumut necesar construirei noului local.

In dor nța de a pune în curent cititorii noștri, ne-am adresat d-lui Z. O. Zukerman care ne-a dat lămuririle necesare, î calitate de vice-președinte al Comunității.

Planurile întocmite și lucrările începute încă în toamna anului trecut, au fost lăsate în părăsire în timpul iernei, pentru a fi reluate în primăvara anului acesta.

Zidirea băei este astăzi terminată rămânând ca în curând să aibă loc deschiderea. Instituția a fost înzestrată cu tot confortul modern și instalațiunile necesare.

S'au construit cabine speciale pentru aburi, bazine în faianțe, cabine largi cu câte o cadă etc.

O altă lacună prezenta drumul accidentat ce duce spre bae; cu cheltueli mari, s'a făcut o stradă cu trotuare pe margini accesibilă atât pietonilor cât și vechiculelor, stradă care în cursul toamnei va fi plantată cu copaci pentru a căpăta aspectul unui frumos bulevard. Tot odată s'a desființat abatorul de vite așezat înaintea băei care răpândea un miros urât.

Rămâne ca de această dată Comunitatea să încredințeze baia unui intendent apt pentru acest serviciu și unui personal activ care să îndeplinească cerințele necesare.

Coresp.

DOCTOR
GH. IOAN
medic clinica infantilă
Spitalul Sf. Spiridon
Boli de copii și interne
Consult: 1—6 p. m., Mercuri, Joi, Sâmbătă 1-4 p. m.
str. Gh. Mârzescu 10 la etaj

Având un mare asortiment de toate articolele care depind de această branșă și fiind nevoit a-le desface din cauza crizei, am pus în vânzare cu *prețuri de en-gros* următoarele: Ceasornice de buzunare, de mână, biurou, etc. etc., toate mărcile existente în aur, argint și imitațiuni, precum și bijuterii pentru cadouri de orice ocazie. Un ceas de mână cadou pentru elevi(e) orice marcă și formă cu prețuri pe jumătate. — Profitați de ocazie și cumpărați de la
„Ceasornicăria Regală"
strada Ștefan cel Mare No. 8
(lângă Mag. Kahane)

DE VÂNZARE casele din str Speranței 8, lângă liceul Internat, având 5 odăi mari, antret, bucătărie, subsol, canalizare, apă, electricitate și grădină cu pomi roditori, libere la vânzare se văd între orele 3 și 6 p. m.

DE INCHIRIAT imediat și liber a se ocupa pe ziua de 1 August viitor; apartament compus din 2 camere, verandă, bucătărie, pivniță și magazie de lemne, în str. C. A. Rossetti 47, dinspre pieața palatului administrativ. A se adresa proprietarului, str. Carp No. 1.

UN LOC, platou frumos la Moara de Vânt în interiorul orașului, zece minute dela Târgu Cucului, având 16 mii metri, se vinde în total sau parcele a 500 m. p. cu două zeci și cinci mii lei parcela. A se adresa strada Speranței No. 8.

DENTISTUL
Fr. Grünberg
cu Institutul dentar, în
Strada Cuza Vodă No. 1
(vis-a-vis de Farmacia Jelea Halta Sărărie)
Execută toate lucrările de chirurgie și proteză dentară după ultimele cerințe ale științei.
Prețuri modeste
Consult. 9—1 și 2 p. m.—7

RUBRICA DE ȘAH

(53) 25/VII/1928

Problema din concursul nostru

Problema No. 74

Motto „Speranța"

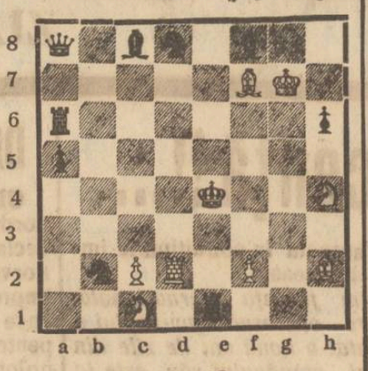

8+10=18

Alb joacă și dă mat în două mutări.

Problema No. 75

Motto „Idea"

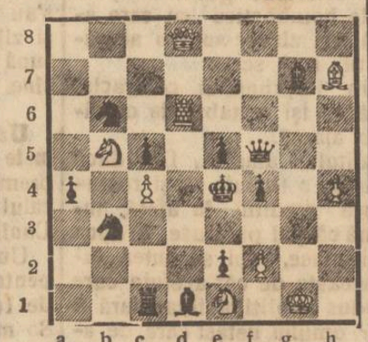

9+12=21

Alb joacă și dă mat în două mutări.

Știri

— Campionatul Americei de Sud, jucat de *Mar del Plata* (Argentina), la care au participat cei mai buni jucători din Argentina, Brazilia, Chili și Uruguay, s'a terminat cu victoria maestrului Robertto Grau cu 13 jum. din 16 partide jucate. Premiul al II-lea l'a câștigat fostul campion al Americei de Sud, Luis Palau cu 12 jum.

— La New-York se joacă un match între maeștrii A. Rubinstein și F. Marshale.

— *„Revista de Șah"* — Iași, No. 7 (Iulie). A apărut cu un bogat material, conținând între altele, 6 partide alese cu note amănunțite, mai multe probleme și studii, știri precum și un articol important de teorie.

Abonamente: 300 lei anual, 175 lei pe 6 luni.

Aurel Lernovici

DIN SAVENI
(DOROHOI)

Culturale. — Sâmbătă 21 crt. a avut loc în comuna Săveni o reușită șezătoare literară organizată de „Cercul de lectură". D-l Prof. Weissbuch a vorbit despre „Schalom Alechem" ca scriitor al poporului.

Din bogatul program literar artistic menționez pe D-nii Heller, Sechter și Lichtenberg.

Programul s'a încheiat cu o serie de tablouri vivante, executate cu mult talent de D-ra Kaufman și D-nii A. Kohn., Sechter și Z. Kohn.

COR.

Serbare culturală la Ungheni

Ungheni. — *Serbarea populară a căminului cultural.* — D-l Maior Gazi, Președintele Căminului cultural „Înfrățirea" din localitate și-a reluat activitatea, organizând o frumoasă serbare culturală, care a avut loc în sala cinematografului „Modern". Au luat parte numeroase persoane, majoritatea tineret de la țară.

S'au jucat și cântat cântece naționale, de către elevii școalelor din Ungheni și Dănuțeni. D-nii P. Nastasă și Ilie Răpă, directorii școalelor, au fost viu aplaudați de public pentru frumoasele pregătiri și însușiri ale elevilor.

D-l Maior Gazi, a desvoltat o conferință despre „Istoricul Românilor de pretutindeni". A arătat rolul căminurilor culturale, în special pentru poporul din satele Basarabiei.

S'au încasat cu această ocazie 8000 lei care s'au destinat din partea căminului, pentru excursia Ateneului Tătărași de sub Președinție d-lui Deputat Ifrim, cu care au plecat din localitate 8 țărani basarabeni să viziteze Patria întregită.

Coresp.

Nu chinuiți paserile

Intreb pe d. Prefect al Poliției Iași, dacă își amintește de intervenția verbală ce i-am făcut, acum vre-o două luni în urmă, cu privire la maltratarea paserilor aduse spre vânzare pe piață și târâte cu capetele în jos. Rog pe d. prefect — de a lua dispoziții riguroase contra numeroșilor contravenienți la legea ocrotirei animalelor.

La această privință s'ar putea imita măsurile din alte țări; paserile se confiscă și se trimit pentru hrana bolnavilor de prin spitale, iar recidiviștii mai sânt supuși la amenzi.

EM. MAN.

O lămurire
a tîmplarilor greviști

Suntem rugați de către conducătorii tâmplarilor, să publicăm următoarele lămuriri:

Ziarele locale publică știri despre arestări de greviști tâmplari.

Firește, informațiile sunt adevărate dar motivele sunt deplasate.

Deși suntem sindicat legal, și am îndeplinit toate formalitățile legale—încercând toate mijloacele de împăciuire—totuși pe lângă că refuzul patronului Haimovici ne-a mânat la grevă, suferim și de șicanele nemotivate ale poliției—în special ale Comisiei II-a.

In cele 8 zile de grevă au fost arestați 18 greviști—numai așa din șicană fără motiv—căci altfel arestați ar fi fost menținuți mai mult decât cele 4—5 ore sau o noapte—suficiente de a li se face propagandă să reintre în lucru.

Ținem să ne exprimăm adâncul regret de asemenea încercări de intimidare în acest conflict în care lucrătorii au dreptate recunoscută și de d. Inspector al Muncii.

Am ruga pe această cale pe d. Prefect al Poliției, să dispue ca lucrătoarele arestate ca greviste să nu mai fie ținute în acelaș arest cu toți borfașii și pungașii—nici măcar acele câteva ore sau o noapte necesare ca să fie apoi puse în libertate.

Comitetul

INFORMAȚII

x D. Mircea Badareu, prefectul orașului, a plecat aseară la București.

x In comunele de peste Prut din județul nostru, s'au început lucrările de prestație.

Locuitorii lucrează cu multă râvnă pentru ca să achite datoriile de prestație din anii trecuți.

Șoselele vor fi pavate cu piatră roșie de Prut.

x BISERICEȘTI.— In com. Stolniceni, jud. Fălticeni, au început lucrările de reparație a bisericei parohiale.

— D-ra Ana Sider din com. Crucea-Neamț, a făcut cerere de trecere la creștinism, deoarece dorește să se căsătorească cu un creștin.

x Dintre cei 150 de greviști tâmplari, n'au intrat în lucru nici unul, fabrica funcționând cu cei 3 maiștri și 2 mașiniști ce n'au aderat la grevă.

O delegațiune de tâmplari greviști a fost chemată la Inspectoratul Munci. Aci, în fața patronului Haimovici, delegația a fost bruscată și amenințată cu arestarea. Delegația a refuzat să discute, părăsind de îndată Inspectoratul.

x Cursurile de vară dela liceul „M. Kogălniceanu" sunt frecventate de un mare număr de elevi. Atât d-nii profesori âi și elevii muncesc cu multă stăruință pentru o cât mai bună pregătire a materiei examenului de bacalaureat.

x D. ing. I. Stănescu a demisionat din directoratul școalei de horticultură din Ungheni.

In locul d-sale a fost numit d. Ciolan.

x Intre sătenii din com. Miroslava și Cornești (Iași) s'a născut un conflict dela un iaz la care se adapă vitele.

Prefectura a luat măsuri pentru aplanarea acestei neînțelegeri.

x Ținem să relevăm că măsurile de ordine luate de d. comisar Popa ieri dimineață în gară, cu prilejul aducerei rămășițelor pământești ale doctorului Vittner, au fost discrete și îndatoritoare.

ULTIMA ORA

DIRECTORII SOC. „CONCORDIA“
au fost arestați și depuși la Văcărești

București 25. — Cercetările conduse de d-nii judecători de instrucție Răileanu și prim procuror Procopie Dumitrescu, au ținut neîntrerupt două zile și două nopți, până ieri seara la ora 9.

Examinând actele și registrele, magistrații au ajuus la convingerea că soc. de asigurare „Concordia“ s'a făcut vinovată de excrocherie.

Parchetul a deschis aseară acțiune publică, contra d-lor Iancu Edelstein zis Nedeleanu și Lupu Goldștein, ambii din Bacău, directorii soc. „Concordia“. Ei sânt urmăriți în baza art. 334 cod. penal, iar judecătorul de instrucție a emis împotriva lor mandate de arestare, pe motivul că prin manopere necinstite, au determinat pe oameni să se asigure, oferindu-le condiții atrăgătoare și apoi înșelându-i.

Interogați la parchet, directorii soc. „Concordia“ au declarat că n'au avut intenții frauduloase, ci li se poate cel mult imputa o nesocotință și o lipsă de prevedere.

Nedeleanu și Goldstein au fost depuși aseară la Văcărești. Astăzi trîb. Ilfov va examina mandatele de arestare.

*

S'a numit un expert care continuă cu examinarea registrelor. In casa de fier a societății din str. Academiei s'a găsit suma de...40 lei.

Numeroșii asigurați ai societății au fost păgubiți cu peste o sută milioane lei.

*

In cursul zilei de ieri cetățeni păcăliți s'au adunat din nou în fața sediului societății, protestând violent. A fost nevoe de intervenția jandarmilor. Zilnic sosec din provincie asigurați, care își reclamă drepturile lor.

Sigilarea Societății „Concordia“ din Bacău
Jandarmii intervin pentru menținerea ordinei.
5000 persoane exorocate

Bacău 25. Știrea comunicată de ziarul „Opinia“ cu privire la intervenția Parchetului de Ilfov în chestiunea societății de asigurări reciproce „Concordia“ a provocat o vie enervare.

Aceasta din cauză că în Bacău, societatea „Concordia“ reușise să atragă în mrejele ei peste 5000 de persoane, cea mai mare parte mici comercianți și meseriași.

După apariția ziarului „Opinia“, sute de asigurați s'au îndreptat spre localul societății „Concordia“.

Conducătorii filialei au prins însă de veste și au cerut ajutorul poliției.

S'a trimis un detașament de jandarmi, care să-i apere de furia cetățenească.

Au avut loc numeroase incisente între poliție și victimele ocietății.

Aceștia au reclamat că mare larte dintre ei au plătit până a 60.000 lei. In ultimele zile directorii societății Concordia, au oferit acelora care au plătit toate ratele, jumătate din suma care au depus-o, iar celora care n'au urmat cu ratele, li s'au anulat polițele.

Faptul a produs noi enervări, iar localul societății trebue să fie mereu păzit de jandarmi.

*

Eri după amează, în urma unei dispoziții a Parchetului de Ilfov, Judele Cabinetului local de instrucție, a aplicat sigiliile pe casele de bani ale societății.

Deasemenea au fost ridicate și toate registrele „Concordiei“, urmând ca ele să fie trimise la București pentru expertiză.

Rep

Dupâ festivalul Schubert
Accidente la Viena. — O manifestație la Budapesta

Viena 25. — Festivalul Schubert a luat proporții uriașe. Au participat peste un milion de spectatori și 2oo mii de executanți.

Plecarea orchestranților a fost un prilej de mari manifestații de dragoste pe străzi din partea vienezilor. In învălmășala mulțimii s'au produs peste 700 accidente. La fața locului au sosit 14 ambulante-automobile.

Din cauza căldurii extraordinare, doi cîntăreți Christian Kaus de 46 ani și Konrad Schmiedel de 23 ani, au murit.

*

Budapesta 25.— Ieri au sosit în Budapesta 4ooo cîntăreți germani, care au participat la serbările din Viena în memoria lui Schubert. Oaspeții au fost primiți solemn în piața Rossuth. Au urmat mari serbări în piața Parlamentului, unde s'au ținut discursuri, relevîndu-se prietenia germano-maghiară.

Inconjurul lumii
cu avionul, în 23 zile

New-York 25. — Aviatorii Mears și Molliers au sosit ieri la Long Island. Ei au făcut înconjurul lumii în avion în 23 zile, bătând astfel ultimul record stabilit în 28 zile pentru acelaș voiaj aerian.

Complicitatea unor deputați sârbi
la asasinatele din Skupcină

Belgrad 25. — Judecătorul de instrucție a cerut skupcinei ridicarea imunității parlamentare a deputaților Toma Popovici și Iovanovici, de oarece ei au știut de planul de asasinat pregătit de Ratkici și prin urmare sânt complici cu criminalul din skupcină.

Tulburările din Indii

Berlin 25.— Din Londra se anunță că greva de la căile ferate din India a luat proporții.

Luni, greviștii au aruncat cu pietre în automobilul guvernatorului englez din Bombay.

Alte condamnări la moarte în Rusia

Berlin 25.— Ziarul „Rul“ publică știrea că tribunalul din Proskurov (Rusia) a condamnat la moarte prin împușcare pe 6 partizani aparținând grupului revoluționar de sub conducerea hatmanului Keppel.

Acționarii Soc. „Izvorul Moldovei“
se adresează parchetului

Azi a avut loc la sediul societății din str. Ghica Vodă, adunarea tuturor acționarilor Soc. „Izvorul Moldovei“

S'a ținut cuvântări în care s'a insistat asupra conducerii rele care duce la faliment societatea. S'a arătat că averea de 4 miioane lei a societății este irosită.

Acționarii au constatat că butoaiele și sticlele din depozitul societății sunt umplute cu apă colorată. Au dispărut registrele și toate scriptele, așa că nu se mai poate ține nici o socoteală.

Acționarii au hotărât să reclame parchetului pe administratorii societății, domnii Isac Pincu și Aba Polac, și pe d, avocat I. Axinte președintele consiliului de administrație.

Se va mai cere parchetului să pue sigilii la sediul depozitului.

S'a ales un comitet din d-nii Zaharia Faibiș, Grimberg, Al. Croitoru, Landes și I. Schneide care să se intereseze de mersul acestei afaceri.

Orice doamnă

este încântată de noua înfățișare, de compoziția mult mai bună și de parfumarea mai pronunțată a Pudrei Elida, superioară în calitate.

Prețurile după felul și mărimea: Lei 14.–,28.–,50.–,65.–

POUDRE ELIDA

x Mai mulți cetățeni din str. Fierbinte, ne roagă să atragem atenția primăriei asupra halului acestei străzi, care a ajuns ca o adevărată gârlă.

Sperăm că primăria va lua măsurile.

— Renumitul atelier artistic de firme *Benedykt Drucker* s'a mutat din strada Gh. Mârzescu în *Strada Lozonschi No. 14*, vis-a-vis de Seminarul Veniamin Costache).

ORA 2

In preziua deschiderii parlamentului
Membrii Regenței nu vor participa

București 25.—Deschiderea parlamentului, care va avea loc mâne Joi la prânz, nu se va face cu fastul obișnuit în asemenea ocazii. Membrii Inaltei Regențe au anunțat că nu vor participa la ședința de deschidere și la cetirea mesajului regal. Mesajul va fi cetit de d. Vintilă Brătianu.

In legătură cu cele de mai sus, s'a adus la cunoștința parlamentarilor că ținuta de rigoare nu este obligatorie. Reprezentanții națiunii pot veni în ținuta de stradă.

Parlamentul național-țărănesc

Direcția partidului național-țărănesc a cerut guvernului autorizația de a ține două adunări la sediul sindicatului ziariștilor din Capitală. Adunările vor avea loc mîne Joi și poimîne Vineri, sub președenția d-lui Iuliu Maniu.

Cererea direcției partidului național-țărănesc va fi examinată în consiliul de miniștri de astăzi după amiază.

*

Din sursă bună se afirmă că membrii guvernului au și avut un schimb de vederi asupra acestei chestiuni.

Majoritatea miniștrilor este de părere să se autorize adunările opoziției, bineînțeles, luându-se măsuri pentru menținerea liniștei și a ordinei publice.

D. Vintilă Brătianu era de părere să nu se dea aprobarea, întrucât adunările opoziției sub firma de „adevărat parlament“, ar fi o sfidare și o insultă la adresa instituțiilor de Stat.

Totuși, părerea majorității miniștrilor a triumfat și autorizația cerută va fi aprobată în consiliul de cabinet.

*

In consiliul de astăzi se vor fixa regulele de funcționare a corpurilor legiuitoare în scurta sesiune extraordinară.

Camera și Senatul vor lucra numai trei zile, ținând câte două ședințe pe zi: dimineața de la 9--12 și seara de la 9 la 12.

Conflict polono-lituan
Varșovia 25.—La frontiera polonă-lituană, un detașament militar lituanian, trecând pe teritorul Poloniei, a atacat o patrulă de grăniceri polonezi, omorând un soldat și rănind un altul.

După aceasta, detașamentul s'a retras.

Presa poloneză protestează violent împotriva acestei gresiuni.

Inmormântarea foarte simplă
a bancherului Lowenstein.

Bruxelles 25. — Cadavrul miliardarului Alfred Lowenstein a fost adus la Bruxelles, și înmormîntat în cimitirul de acolo.

Ceremonia funebră făcută în secret, a fost cu totul liniștită și neobișnuită pentru o mare personalitate. Carul mortuar a fost urmat de membrii familiei, de rudele și prietenii apropiați ai defunctului, în număr de 17. In plus, au participat 50 de curioși. Nu s'au ținut cuvântări.

ECOURI

— Cursurile de vară din localul școalei „B. și M. Wachtel“ au început astăzi Mercuri 25 Iulie, orele 8 dimineața cu următorii D-ni profesori:

I. Constantinescu, prof. liceul Național și Militar; *A. Scriban*, prof. lic. Internat și Miltar; *C. Stamboliu*, prof. lic. Național; *N. Negru*, prof. lic. Internat; *C. I. Botez*, prof. șc. Comercială Superioară; *C. Cojocaru*, asistent Universitar; *O. Tcaciuc*, prof. lic. Militar.

— Domnii institutori Petru Modreanu și Ilie Dumitraș, cu experiență și specialiști, deschid la 1 August în localul șc. primare de băeți „Gh. Asachi“ un curs de preparație pentru admitere și bursă la toate școlile secundare,

Cine dorește să se prepare metodic și serios, să se înscrie cu toată încrederea la cancelaria șc. primare „Gh. Asachi“ între orele 9-12 a. m. și 4-6 p. m.

Se atrage încă odată atenția onoratului public, să nu se mai lase indus eroare de promisiuni și intervenții pe lângă comisiuni lausate cu multă ușurință și fără mustrare de cuget de unii preparatori sau misiți de ai lor, cari nu țintesc de cât a stoarce onorarii cât mai mari.

DOCTOR
Mihai Goldenberg
Dela Facultatea de Medicina din Paris
BOLI INTERNE
STOMAC și INTESTINE
Consult. 9-11 — 3-6
strada Ștefan cel Mare No. 2
(Casele Hirschensohn).

Se menține versiunea
demisiei d lui Titulescu

București 25. — D. Titulescu s'a înapoiat din Constanța, pentru a participa la consiliul de miniștrii de astăzi. Se afirmă că d. Titulescu este hotărât a-și înainta irevocabil demisia după închiderea sesiunii extraordinare a parlamentului.

D-sa își va petrece vacanța pe Coasta de Azur. Se mai spune că d. Argetoianu care trebuea să plece la Marienbad, a renunțat la congediu și va lua interimatul ministerului de externe.

DEPUTATUL Irimescu-Cândești
răspunde ministrului de justiție.

București 25. — Deputatul liberal Irimescu-Cîndești răspunde prin „Dimineața“ la acuzațiile care i le-a adus prin „Universul“ d. Stelian Popescu, ministrul justiției.

Ocupîndu-se de afirmația d-lui Popescu, că deputatul liberal i-a cerut o intervenție la judecătorul de instrucție, d-nul Cîndești spune că această afirmație a d-lui Popescu este un neadevăr rușinos.

D. Cîndești mai susține că ministrul justiției acopere lucruri mult mai grave, care s'au petrecut în valea Cricov. Mai adaogă că d. Popescu are atîtea muște pe căciulă, încît insectele i-au găurit-o. In fine d. Cîndești amintește de campania dusă de ziarul „Aurora“ împotriva d-lui Stelian Popescu.

MIȘCARI revoluționare
în Brazilia

Londra 26.—Din Rio-de-Janeiro se anunță că după moartea subită a vicepreședintelui Peixo, a izbucnit greva generală cu caracter revoluționar în orașul Rosario. Telegraful, telefonul și uzina de apă nu funcționează. Magazinele sunt închise. Guvernul a luat severe măsuri pentru restabilirea ordinei.

S'a detectat hidroavionul
aviatorului Paris

Paris 25. Ministerul marinei a fost informat că aviatorul Paris a fost nevoit să rămîie la Horta în insulele Azore, de oarece s'au defectat ambele motoare ale hidroavionului și trebuesc schimbate.

Criza jugoslavă
D. Koroșetz formează guvernul

Belgrad 25.—După ce generalul Hadgici și-a depus mandatul, regele a însărcinat pe d. Koroșetz, ministrul de interne cu formarea noului cabinet. D. Koroșetz a avut o întrevedere cu d. Vukicievici și depune sforțări pentru a reconstitui coaliția celor patru partide, care s'au aflat până acum la guvern.

Opoziția este foarte nemulțumită de această soluție pe care o consideră ca o sfidare la adresa croaților.

„Opinia“ primește abonamente lunare pentru localitățile balneare și climaterice.

STIRI DIN TARA ŞI STRAINATATE

ASPECTE

Reabilitarea lui Rasputin

(Continuare din pag. I-a)

nefericite şi terorizate ; la acest semnal au răspuns luptătorii şi partidul comunist astăzi stăpân pe situaţie poartă o recunoştinţă fără margini asasinilor lui Rasputin ; aceştia au primit răsplata dela poporul rus întreg care nu i-a dezmînţit chiar trecând mai departe de aşteptările lor.

Hotărârea condamnatoare la Iaune, chiar dacă ar putea fi obţinută, nu atinge cu nimic eroismul lui Iusupov ; el a fost judecat de singurul tribunal competent să se pronunţe asupra crimei : poporul rus, care îi păstrează recunoştinţa lui întreagă.

In asemenea condiţiuni, gestul fiicei lui Rasputin apare cel puţin ridicol şi inconştient ; dragostea filială ar fi trebuit să o reţină de a provoca iarăşi în publicitate un scandal care îl pătează şi mai mult pe tatăl ei, prin mărturiile postume cari s'au şi produs.

Umbra blestemată a lui Grişa Rasputin trebue lăsată uitării definitiv ; rechemată la viaţă de însăşi fiica celui mort, dovedeşte că şi această fiică are întreg caracterul tatălui ei : sălbatică şi denaturată.

Rasputinismul şi ţarismul au murit definitiv.

G. SPINA

„OPINIA"

literară şi artistică

(Continuarea din pag. I-a)

mut. Acesta era un hotelier din München.

Diferite ştiri

— *S'a descoperit* de curând la Berlin un fragment inedit de sonată scris de Mozart.

— *B. Fudoianu*, publicistul ieşan, a scos la Paris un volum inedit de proză, prefaţat de marele scriitor francez André Gide.

— *Şi la Roma* teatrele nu prea fac afaceri strălucite. Astfel s'au închis definitiv trei teatre italiene, dintre cele mai distinse şi intelectuale.

Repetiţiile la Teatrul Naţional din localitate pentru viitoarea stagiune, încep la 1 August a. c.

Humor

Surprizele căsniciei.—„Vai de mine, domnule Ionescu, eşti zgâriat pe faţă şi-ţi curge sînge din nas. Hai să te conduc acasă".

— „Nu ; de acolo vin doar acum".

*

Fetele de azi.—„Tată, dă-mi te rog bani pentru trusou".

— „Dar bine, fata mea, tu nu eşti încă logodită".

— „Cum papa, tu nu citeşti ziarele ?"

Pentru bustul LUI Stejar Ionescu

La apelul nostru pentru ridicarea unui bust iubitului STEJĂREL IONESCU s'au subscris :

Suma din urmă 22.700
Au mai subscris :
S. G. Aurian Lei 200
Subscripţia continuă.

Iminente arestări senzaţionale

în legătură cu asasinarea elevului Osadetz din Fălticeni

Am relatat la timp că în urma investigaţiunelor făcute de judele instructor în legătura cu uciderea elevului Oleh Osadetz fiul directorului şcoalei normale din Fălticeni, s'a dispus arestarea mai multor muncitori din Iaşi acuzaţi că ar fi săvârşit crima din ordinul unor persoane influente din localitate.

Muncitorii au fost aduşi la Parchetul de Fălticeni şi supuşi unui lung interogatoriu.

Pe baza declaraţiilor făcute, Const. Ana şi Const. Staupin au fost menţinuţi sub stare de arest. Al treilea muncitor Ion Cojocea a fost găsit nevinovat. El urma să fie pus în libertate, dar cum în contra lui exista un mandat de arestare pentru un an—el a fost retrimis la Iaşi spre a fi încarcerat.

*

Cojocea a fost adus eri în localitate şi înaintat de către d. comisar Căpriţă, şeful Brigăzei de Urmăriri, Parchetului care l'a depus la Galata.

*

Cercetările în jurul crimei din Fălticeni continuă cu asiduitate.

Asasinii sunt aproape identificaţi. Se pare că sunt rudele apropiate ale unui ofiţer superior.

Ei erau colegi şi buni prieteni cu victima.

Cercetările continuă în cel mai strict secret şi arestări senzaţionale nu sunt excluse.

Consiliu de miniştri

Astăzi după amiază la ora 6 se întrunesc în consiliu membrii guvernului, pentru a fixa programul de lucru al sesiunii extraordinare a parlamentului. Vor participa şi preşedinţii corpurilor legiuitoare.

Arestarea lui Pâslaru

confirmată de tribunal

Tribunalul secţia 1, a confirmat eri mandatul de arestare a lui Gh. Pâslariu, din contenciosul Băncei Dacia, asasinul Sofiei Marcu.

In mărturisirile făcute în faţa Tribunalului, Pâslaru a repetat din nou că n'a avut gând să-şi ucidă amanta. El voia să se impuşte în faţa ei.

Nenorocirea a făcut însă ca amanta lui să fie aceea care a sărit prima asupra lui spre a-l dezarma. In timpul luptei revolverul a luat foc şi s'a descărcat în pieptul ei.

După o deliberare de 3 ceasuri, tribunalul a confirmat mandatul.

Gh. Pâslariu n'a mai făcut apel.

Judele cab. II Instrucţie, a dispus citarea martorilor oculari ai dramei pasionale.

Vor fi citaţi şi gazda casei din Ţicău, precum şi rudele care au azistat la nenorocita întâmplare din str. Petru Rareş.

Sinuciderea

unui negustor din Chişinău.

Marele industriaş Feldman din Chişinău, str. Pavlovski, a încercat ieri să se sinucidă, înghiţind o puternică otravă.

Sunt puţine speranţe că sinucigaşul va scăpa cu viaţă.

Motivul actului disperat este iarna financiară, în care se afla industriaşul în ultimul timp.

Piaţa Valutară

Leul la Paris a cotat ieri 15,65 ; la Zurich 3.17.

Devizele în Capitală au notat : Francul francez 6,47 ; belga belgiană 23 ; francul elveţian 31,80 ; lira engleză 804 ; dolarul 164.75; lira italiană 8,66 ; coroana cehă 4.89 ; Rentenmark 39,30.

Isprava unor tâlhari

lângă Podul Iloae

Podul-Iloaei 25.— Un îndrăzneţ atac banditesc a fost comis ieri pela orele 6 după amiază pe şoseaua Sârca Podul-Iloaei.

Doi săteni din com. Ulmi Liteni (Iaşi). Ion şi Toader Gheorghiu, au pornit după amiază spre Podul-Iloae.

Pe drum ei au întâlnit un călător necunoscut, care i-a rugat să-l primească şi pe dânsul în car. Sătenii l-au primit.

Din vorbă în vorbă, necunoscutul a început să se intereseze despre situaţiunea materială a tovarăşilor lui de drum.

Atacul

In apropiere de satul Budăi drumeţul primit în căruţă a început să fluere o doină... Şi când au ajuns la primul cot al drumului, din lanul de porumb a apărut un individ înarmat cu două revolvere, care trăgând câteva focuri în aer, a somat pe călători să se oprească.

Cei doi săteni din Ulmi-Liteni au fost daţi jos din căruţă şi jefuiţi de o însemnată sumă de bani pe care o aveau asupra lor... de către tovarăşul lor de drum, în timp ce banditul înarmat îi păzea cu revolverele.

După jaf, cei doi tâlhari s'au urcat în carul gospodarilor, şi dând bici cailor au luat drumul spre Budău.

Jandarmii au fost înştiinţaţi despre acest jaf, şi au început cercetări. *Cor.*

Moartea misterioasă

a unui tînăr din Piatra-Neamţ

Ieri a fost pescuit în canalul Bega din Timişoara, cadavrul unui tînăr de 20—22 ani. S'a stabilit că el se numeşte Adrian Rujinski, originar din P. Neamţ, rudă cu generalul Rujinski şi elev la şcoala de silvicultură din Timişoara.

După diferite indicii, se pare că nefericitul tînăr a fost surprins de soţul înşelat al femeii cu care Rujinski avea legături şi aruncat în Bega, spre a simula o sinucidere.

Trăsnetul face 4 victime

în jud. Fălticeni

Fălticeni.— O ploae torenţială s'a abătut asupra judeţului nostru.

Manifestaţiile electrice care au însoţit ploaia, au făcut câteva victime.

Astfel săteanul I. Gh. Timpu din Lespezi pe când se afla la o moară dintr'un sat vecin, împreună cu consătenii săi Ioan şi Gh. Chiper a fost lovit de un trăsnet.

Timpul a fost ucis iar Chiperii au fost grav răniţi şi internaţi în spitalul din Lespezi.

Tot cu ocazia aceleiaş ploi a fost trăsnit şi carbonizat flăcăul Gh. C. Stan de 18 ani, din Petriş, care se afla pe câmp la lucru.

x Doctorul **Brener**, *specialist mamoş*, boli de femei, consultă dela 2 până la 6 p. m.

Salvaţii polari

în drum spre Italia

Roma 25.— Se afirmă ştirea că vaporul „Citta di Milano" a plecat din Kingsbay la Norvik, cu cei salvaţi din catastrofa polară.

Guvernul italian a comandat în Germania un vagon special, cu care generalul Nobile va călători spre Italia.

Mari fraude

la percepţiile din localitate şi judeţ

Administraţia financiară din localitate a dat de urma unor mari fraude la unele din percepţiile din localitate.

Acuzaţii şi-au recunoscut vina şi au restituit o parte din sumele lipsă.

Pentru restul sumelor delapidate, ad-ţia financiară a hotărât inscripţia unei ipoteci de primul rang, până la îndestulare.

*

De asemenea, s'au mai descoperit fraude la unele din percepţiile din judeţ.

Sunt acuzaţi un perceptor şi cinci agenţi contra cărora s'a deschis o anchetă administrativă.

Pădure incendiată

Piatra-Neamţ. — Un puternic incendiu s'a declarat în pădurea Oancea, dintre Haugn şi Ceahlău, — proprietatea prinţului M. Sturza.

Focul a distrus 5 hect. de pădure.

Nu se cunosc cauzele incendiului.

Activitatea ştiinţifică

a unui ieşan la Paris

D. Nicolae Popa, profesor la Liceul Internat din Iaşi, urmează doctoratul la Paris, ca bursier al Ministerului de instrucţie.

Ca teze de doctorat, d. Popa a alcătuit două importante lucrări: 1) „Le Sentiment dela Mort dans la Litterature française du second Empire" (1852-1870) şi :

2. O ediţie critică a volumului „Les Filles du feu" de Gerard de Nerval, lucrare destinată să figureze în colecţia operelor complete ale lui Gerard de Nerval.

D. Popa a ţinut şi o prelegere la Collège de France, foarte bine apreciată de profesori şi publicul auditor.

In fine, d. Popa mai pregăteşte un studiu comparativ despre scriitorii români şi geniul francez.

*

Despre activitatea d-lui N. Popa, s'au pronunţat foarte elogios savanţii profesori P. Hazard, Fernand Baldensperger, Aristide Marie şi J. Marsan. Toţi aceştia consideră pe concetăţeanul nostru, ca pe un element distins, erudit şi care se poate număra printre cei mai de frunte istoriografi literari franceji.

Desigur, d. N. Popa face cinste Iaşului.

x *Furt de cai.*— Depe imaşul com. Vlădeni-Iaşi, au fost furaţi opt cai, proprietatea mai multor gospodari din satul Epureni.

In urma cercetărilor jandarmilor au fost arestaţi sătenii N. Mihalache şi I. Căslaru din com. Şipote, bănuiţi că ei sunt autorii acestui furt.

INFORMAŢIUNI

x *Ziarul „Neamul Românesc" al d-lui N. Iorga, anunţă că guvernul face împrumuturi de la diferite bănci din Capitală. Aceasta întrucât vistieria fiind secată, guvernul s'a văzut constrâns să se împrumute la bănci, pentru a veni în ajutor judeţelor bântuite de secetă.*

x D. Mihail Buceag, judecător de şedinţă la Tribunalul Fălciu, a fost pus în disponibilitate.

x FURT IN STR. C. NEGRI. Cafengiul Şmil Iancu din strada Costache Negri a reclamat d-lui comisar Căpriţă dela Brigada de Urmăriri, că în cursul nopţei a fost victima unui îndrăzneţ furt.

Prin ruperea oblonului, necunoscuţi s'au introdus în localul cafenelei, şi au furat 60 kg. ceai şi o mare cantitate de zahar.

In urma cercetărilor, au fost azi arestaţi pungaşii Izrael Merlop şi Const. Ververiţă, bănuiţi ca autori ai furtului.

x *Comitetul instituit* pentru ridicarea unui monument în comuna Cotnari jud. Iaşi în amintirea eroilor din această regiune, aduce vii mulţumiri d-lor Malian, directorul Băncii Naţionale, M. Wachtel dir. Băncii Moldova şi I. Botez dir. Băncii Iaşilor, pentru sprijinul moral şi material acordat acestei iniţiative patriotice.

Deasemenea mulţumeşte tuturor persoanelor care au contribuit la această operă.

x D. Costinescu, arhitectul casei Muncei, a fost eri în localitate şi împreună cu d-nii Romano şi Marion, antreprenori, a procedat la recepţia noilor pavilioane de la cartierul ceferist Aurora, precum şi noile pavilioane din cartierul Râpa Galbenă. Architectul Casei Muncei s'a arătat perfect mulţumit.

x La ministerul sănătăţei s'a ţinut licitţia, după indemnul d-lui dr. Cazacu, pentru restaurarea şi renovarea spitalului din Bălţi.

Lucrarea a fost adjudecată asupra casei Macor din Iaşi.

x Lucrătorul Mihai Serghie din Sf. Sava 9, pe când lucra eri după amează la motorul fabricei de ciment Danilini, a fost apucat de cureau maşinei.

Cu mâna fracturată, lucrătorul a fost internat în spital.

x *La congresul librarilor* care se va ţine la Iaşi în zilele de 5 şi 6 August se va pune în discuţie şi chestiunea acelor librari din provincie care primind cărţi dela diferite edituri romîneşti, refuză achitarea conturilor.

Această importantă chestiune care a fost prevăzută în noul proect al Codului penal, va fi trecută în ordinea de zi a congresului.

Se va propune înfiinţarea unui registru special care va fi ţinut de asociaţia generală a librarilor şi în care se vor trece numele acestor librari de rea credinţă spre a fi comunicate caselor de editură şi autorilor romîni.

x D. de Montemira, inspector general al corpului de sergenţi de poliţie, a sosit azi în localitate în inspecţie.

x Agentul Marchitan de la Brigada de Urmărire, a arestat eri, pe str. Gării pe individul Const. Georgescu originar din Ploeşti str. Eroilor.

Acesta fusese internat în colonia de muncă de la Mărcuţa de unde însă a reuşit să dispară.

x D. V. Alexa, asistent universitar, a fost transferat de la catedra de chimie agricolă a facultăţii de ştiinţi din Iaşi, la catedra de chimie fizică dela facultatea de ştiinţi din Cluj.

x Se atribuie d-lui Osvald Racovitza intenţiunea de a supune la taxe de concert, toate prăvăliile în care gramofoanele urlă fără întrerupere toată ziua.

x Ni se anunţă că săteanul Gh. C. Popa din satul Carol (Jud. Roman). suferind de pelagră, s'a sinucis, tăindu-şi beregata cu un brici.

x Examenul de admitere în şcoala pregătitoare a ofiţerilor de cavalerie din Târgovişte, va avea loc în ziua de 8 August la Târgovişte şi 16 August la Iaşi.

Inscrierile se închid definitiv la 6 August. Scutiri de cal nu se admit.

x D-ra Estera Marcovici din Str. Ţăetoarei 17, a încercat aseară să se sinucidă, înghiţând o cantitate de iod.

x Un incendiu a distrus gospodăria sătenului Ion Pop din com. Todireşti-Iaşi, producându-i pagube însemnate.

x Cea mai mare parte din profesori din localitate, nu şi-au primit încă salariile pe vacanţă.

x Tribunalul comercial va judeca mâine nu mai puţin de 15 cereri de faliment şi două moratorii.

Familia Dr. Vitner mulţumeşte călduros Serviciului Sanitar, Municipiului Iaşi, Asociaţiei Studenţilor evrei, precum şi tuturor acelora, cari împărtăşind durerea lor, au condus cu drag la ultimul său locaş pe scumpul şi în veci neuitatul lor

DR. CAROL VITNER

România
Tribunalul Jud. Iaşi Secţia 3-a Comercială
Sub Preşidenţia D-lui M. Eşianu Preşedinte
D-lui I. Bejenaru Jude Supleant
Şedinţa din 19 Iulie 1928
PROCES-VERBAL No. . .
TRIBUNALUL

Pe baza Art. 695 şi următori din Cod. Com.

HOTARESTE

Declară în stare de faliment pe Samoil Rozenfeld comerciant din Iaşi, str. Bucşinescu No. 12.

Numeşte Sindic pe D-l Jude Sindic al Trib. Iaşi.

Ordonă aplicarea sigiliilor pe întreaga avere a falitului cu care se deleagă pe Dl. Jude Sindic al Trib. Iaşi.

Fixează provizoriu epoca încetării plăţilor la 3 Februarie 1925.

Stabileşte termenul de 3 August 1928, până când creditorii sunt obligaţi să prezinte la secretariatul Sindicului declaraţiile de creanţele lor.

Fixează termenul de 13 August 1928, orele 13, când se va proceda la încheerea procesului verbal de verificarea creanţelor.

Ordonă numitului falit ca până în termen de trei zile să prezinte bilanţul şi registrele sale comerciale.

Această sentinţă se va executa provizoriu.

Se vor îndeplini dispoziţiunile art. 709, 710 şi 943 din cod. com. şi conform art. 712 cod. com. se va comunica o copie D-lui Prim Procuror şi D-lui Jude. Sindic al Tribunalului.

Cu drept de opoziţie şi apel înlăuntrul termenului prescris de art. 711 din cod. com.

Dată şi pronunţată în şedinţă publică azi 19 Iulie 1928.

(ss) M. Eşianu
(ss) I. Bejenaru
Grefier (ss) I. Palade

România
Corpul Portăreilor Trib. Iaşi
PUBLICAŢIE No. 180
Anul 1928, luna Iulie 24

Se publică spre cunoştinţa generală că conform adresei D-lui Jude Ocol 1 Mixt Iaşi, No. 17148 | 1928 se va vinde prin licitaţie publică în ziua de 6 August 1928 ora 10 a. m. averea mobilă sechestrată cu procesul verbal No. 269 | 928 dela D-na Paulina Eisenhandler la pretenţia D-nei Mina Grimberg avere compusă din: Două rochii negre de sevoiot cu garnitură de matase şi un taior negru cu garnitură de blană la guler şi jos.

Vânzarea se va face în Iaşi, str. C. A. Roseti 11, domiciliul debitoarei pe bani gata şi în asistenţa comisarului respectiv.

Şef Portărel, Gh. D. Sava
Secretar, Munteanu

LICITAŢIE

Se aduce la cunoştinţa generală că pe ziua de 1 August 1928 ora 10 dimineaţa se va ţine la Manutanţa Garnizoanei Iaşi, licitaţie publică cu oferte închise pentru darea în antrepriză a măcinişului cantităţei de circa 100 (una sută) vagoane grâu necesar pe un an de zile, începând de la 1 Septembrie 1928.

Licitaţia se va ţine conform art. 72—83 din L. C. P.

Caetul de sarcini se poate vedea în fiecare zi, orele 8—12 dimineaţa la Manutanţa.

Amatorii vor prezenta şi garanţia de 10 la sută din valoarea macinişului.

Şeful Manutanţei Iaşi
Adm. Lt. D. RUSU

DE INCHIRIAT două camere mobilate cu intrare separate în str. Lăpuşneanu No. 35 în curtea os la Elisée.

In Iaşul de altă dată

(Continuare din pag. I-a)

moartea marelui Eminescu s'au decis să dea publicului cetitor, tot ce a scris şi tot ce se referă la Eminescu, într'o ediţiune cât se poate de ieftină.

In afară de poeziile lui Eminescu, s'au mai publicat nuvelele sale, imprimate pentru întâia dată de V. Gh. Morţun, precum şi articole de jurnal, datorite lui Eminescu, publicate cu un conţinut critico-literar, prin revistele vechi ieşene : „Convorbiri literare", „Curierul de Iaşi", „Albina", „Familia" şi „Fântâna Blanduziei". In loc de prefaţă, volumul acesta a avut trei articole datorite lui Caragiale.

S'au mai publicat cu ocaziunea aceasta diferite acte relative la viaţa intimă a lui Eminescu care însă n'ar fi trebui date la lumină. S'a vorbit prea mult şi prea amănunţit despre boala de care a suferit Eminescu, despre listele de subscripţii din 1887 etc.

Ieşenii de atunci, de pe timpul când s'au publicat acestea toate despre Eminescu, au protestat cu drept cuvânt, când au văzut de pildă că, alături de lucrările marelui poet, se vorbeşte şi despre o listă a rufelor lui Eminescu, date la spălat, şi de contribuţia a cutărui, pentru ca să aibă ce mânca Eminescu.

Rudolf Suţu

ANUL XXIV No. 6356 — IAŞI — 3 LEI EXEMPLARUL — VINERI 27 IULIE 1929

ABONAMENTE
Le 1000 pe un an
„ 500 . . „ 6 luni
„ 300 . . . „ 3 luni

OPINIA

ZIAR POLITIC COTIDIAN

ANUNCIURI
se primesc la toate
Agenţiile de Publicitate
şi la
Administraţia ziarului
Iaşi—Str. Gh. Mârzescu 17

Gospodărie... românească

Eram să întrebuinţăm formula vieneză „polnische Wirtschaft", dar nu trebue uitat că în Austria nu există administraţia românească; pentru ei cea mai proastă era cea poloneză.

Pentru cine a voiajat însă în Polonia, este evident că noi îi întrecem. Mai mult; întrecem chiar pe turci, cari sub Mustafa Kemal s'au ameliorat mult; şi poate întrecem chiar popoarele Bambara din Africa, administrate de francezi.

Putem zice că aproape nu este zi, ca, în jurul nostru, să nu avem ocazia de a vedea cum, acei cari ne stăpânesc, în incapacitatea lor administrativă, îşi bat joc de partea ori munca noastră pe care o reprezintă impozitele, din ce în ce mai grele, sub care ne copleşeşte stăpânirea.

Ce să mai vorbim de sutele de şcoli, începute acum 2 ani de d-rul Angelescu, deşi acesta ştia că nu erau bani cu ce să le desăvârşească, dânsul sau succesorii lui?

O parte abea azi se isprăvesc, după ce au stat două erni descoperite sub ploaie şi zăpadă; cealantă parte rămâne mai departe sub formă de ruină medievală, care nu e nici măcar istorică.

•

Un caz nou de bună gospodărie am văzut de curând la Bucureşti.

Acei ce au fost în Capitala ţării, au văzut desigur în Piaţa Valter Mărăcineanu vechea clădire urâtă şi insuficientă în care se adăpostea Ministrul de Război. Prin mărirea ţării şi prin lărgirea cadrelor şi administraţiei armatei, clădirea devenea insuficientă. Serviciile acestui minister se adăpostesc în mai multe clădiri, împrăştiate prin Bucureşti. Ceva trebuia făcut, măcar acum, dacă zece ani, din cauza refacerei *prin noi înşine*, nu s'a putut face nimic.

Desigur, un bun gospodar s'ar fi gândit să dea, totul jos, să exproprieze cocioabele de prin prejur, şi să construiască un palat pe patru faţade, din care cea de pe piaţă, putea fi monumentală, având perspectivă. Bine înţeles acea clădire, pornită pe baza unui plan de ansamblu, s'ar fi executat încetul cu încetul, în limita mijloacelor. Serviciile, cari stau împrăştiate de zece ani, puteau să mai rabde 5—6. S'ar fi făcut ceva demn de Capitala Romîniei mari. Şi să nu ni se spule că o asemenea clădire ar fi devenit inutilă în ziua desarmărei generale, atât de îndepărtate. Când Pacea va domni pe pământ,—şi nu e un român care să nu o dorească din tot sufletul,—locul pe care îl ocupă astăzi ministrul armatei îl va ocupa atunci acel al muncei şi al ocrotirilor Sociale, spre bucuria tuturor oamenilor muncitori.

Soluţia s'a părut probabil prea simplă gospodarilor din fruntea treburilor publice, şi s'a găsit o formulă mult mai...să zicem, orientală.

S'a admis o cârpeală a vechii construcţiuni, în limita sumei de 20 milioane,—cârpeală care prevede şi construirea a trei etaje peste cele existente.

In limita sumei de 20 milioane? Care e arhitectul care a putut semna un asemenea proect? 20 milioane; dar ce reprezintă astăzi această sumă, când vrei să adaugi trei etaje? Şi apoi ce resultat poţi obţine? Păstrezi cu sfinţenie murdăria şi şoarecii din pivniţele vechii construcţii, a cărei distribuţie interioară, notoriu insuficientă trebue să o respecţi.

Un local pentru Ministerul de război trebue să prevadă saloane de recepţie şi locuinţa ministrului.

Nu ştim cum să explicăm concepţia acelor care au plănuit această reparaţie. Poate sau gândit la concepţiile d-lui V. Brătianu, care printre alte enorme defecte, are acela de a fi „eftin la făină şi scump la tărâţă". S'o fi gândit cei din capul ministerului de război, că l'ar fi speriat un plan de ansamblu la care ar fi trebuit să puie sumele reale, pe când o cârpeală care putea fi ascunsă sub suma fictivă de 20 milioane, l'ar fi speriat mai puţin.

In ori ce caz prostia s'a consumat, lucrarea s'a început. S'a decapitat vechea construcţie şi imediat s'a putut vedea că vechile fundaţiuni şi ziduri erau insuficiente. Timpul nu era pierdut spre a se reveni la concepţia justă.

Totuşi prima concepţie a dăinuit mai departe, se cârpesc şi temeliile şi vechile ziduri. Cârpeala va costa cel puţin dublu, dar cârpeală va fi.

Aşa se explica lupta surdă care persistă între reprezentanţii fiscului şi contribuabili, aşa se explică dorinţa neîmpăcată a contribuabilor de a frustra fiscul. Numai în ziua când bătaia de joc va înceta, când contribuabilul va putea băgui că banii ce-i dă statului servesc pentru bunul mers al lucrului public, şi nu pentru a permite proştilor şi neghiobilor din fruntea administraţiei să facă experienţe nenorocite, situaţia se va schimba.

T. B.

ZBORURILE transatlantice

Hidroavionul francez „La Fregate" care a pornit spre New-York, s'a defectat şi s'a oprit pe insulele Azore. Probabil că se va renunţa la continuarea zborului.

In clişeele alăturate: — *hidroavionul „La Fregate"* şi aviatorul locot. de marină *Paris*.

„OPINIA" LITERARA ŞI ARTISTICA

Un festival şi un exemplu

Festivalul Schubert din Viena nu înseamnă numai o grandioasă manifestaţie artistică, cu milioane de spectatori şi sute de mii de executanţi. Dacă aceasta i-ar fi singura semnificaţie, poate că succesul serbătoririi ar fi fost mult mai palid. Dar aşa cum a decurs, comemorarea celebrului compozitor ne-a dovedit că unele ţări ştiu cum să-şi cinstea că, măcar postum, pe aceia ce le-au făcut fală şi renume. Deaceia, pentru noi care în multe ocaziuni am arătat lămurit cât de bine uităm pe marii noştri înaintaşi, festivalul Schubert trebuie să închidă o învăţătură sinceră. Şi el e menit să fie un exemplu de aşa natură, încât să ne arate definitiv, că serbătoririle adevărate nu se fac cu discursuri şi banchete stereotipe.

i. b.

FAPTE

O nouă fundaţie

Se anunţă din Capitală că în curând se va înfiinţa acolo fundaţia culturală „Ion I. C. Brăteanu".

După cum se afirmă noua fundaţie va fi instalată în casele defunctului bărbat de stat de pe strada Amzei din Bucureşti.

Vasta bibliotecă a marelui defunct, care cuprinde sute de volume, cronici vechi şi hrisoave istorice de preţ, va fi transportată de la Florica şi depusă într'o sală specială a nouii instituţii. Biblioteca aceasta va fi publică şi va fi deschisă în toate zilele.

In plus, se vor organiza săptămânal conferinţe cu scop cultural, pentru cultivarea şi educaţia poporului.

Intre scriitori.

Humoristul Saphir se întâlnise într'o zi cu poetul Heine. Acesta din urmă era foarte indispus şi pe faţa lui se citea o tristeţe copleşitoare.

— „Hei, Heinrich, de ce eşti aşa amărât, ca o mâţă care a scăpat guzganul din gură?"

Heine nu şi privi interlocutorul, dar răspunse cu un gest care trăda desperarea poetului:

— „Ah, murmură el; sânt colosal de jenat; n'am nici un ban".

Saphir zîmbi cu prietinie şi luîndu-şi tovarăşul de braţ, îi răspunse:

— „Nu înţeleg, cum poate să te jeneze ceva ce nu ai?"

Heine izbucni în râs şi uită pentru câteva clipe desnădejdea ce-l stăpânia.

Diferite ştiri.

— *Unele ziare* din Capitală au anunţat demisia d-lui Corneliu Moldovanu, directorul Teatrului Naţional din Bucureşti. Ştirea se desminte categoric, întrucât d. Moldovanu n'are niciun motiv să plece din fruntea acestei instituţii.

(Continuarea în pag. 4-a)

Din toată lumea

Un bărbat curios. — La Berlin, de câteva luni, se află un bărbat curios, care se furişează noaptea în locuinţele oamenilor, pentru a speria în special fetele şi femeile în timpul somnului.

El se apropie cu băgare de seamă, de pat, scoate un fel de lampă de buzunar, a cărei lumină orbitoare trezeşte imediat pe cel care doarme.

Cu acest procedu, speriind soţia sau fiica gospodarului, care sar în sus ţipând, necunoscutul fuge făcându-se nevăzut. De curând însă a fost prins şi închis. El a fost identificat ca servitor al unui mare bogătaş la care a stat timp de 27 ani, serviciu pe care-l părăsise în ultimul timp. Fiind supus unui interogatoriu, el nu dă nici o lămurire privitoare la curioasa sa manie.

•

Cel mai gras om din lume. — La Atlantic-City, în Statele-Unite, a murit zilele trecute cel mai gras om din lume. El se numeşte Edmond Tittman şi la vrâsta de zece ani avea 65 Kilograme.

Inainte de a muri uriaşul cântărea nici mai mult nici mai puţin decât 192 Kilograme, deşi era numai de 38 ani.

Tittman a murit sufocat din cauza obezităţii, în timpul căldurilor caniculare.

•

Succesul reclamelor. — La congresul internaţional de comerţ din New-York, un bancher a comunicat că fabricanţii şi comercianţii din Detroit au cheltuit în ultimul an între 20 şi 30 miliarde lei pentru reclame. Jumătate din sumă a fost consumată de inserţiile prin ziare şi cealaltă jumătate de revistele speciale de publicitate.

In urma acestor reclame, afirmă bancherul american, vânzările au sporit cu 45 la sută, ceiace a recompensat din plin cheltuelile făcute.

•

Cancerul se vindecă? — După îndelungate cercetări şi discuţii, se ajunsese la concluzia că teribila boală, cancerul n'are leac.

Iată însă că, la congresul internaţional pentru combaterea cancerului, reunit actualmente la Londra, chirurgul englez Sir Berkeley Moynican şi savantul profesor german Blumenthal, au declarat că cancerul este o afecţiune locală care se poate lecuit, fie prin tratament medical fie prin intervenţie hirurgicală. Insă cu o condiţie: boala să fie observată îndată ce s'a declarat, iar tratamentul să se aplice repede.

•

Aeroplan uriaş. — Cel mai mare avion din lume, este monoplanul englez „Inflexible", cu o anvergură de 46 metri, cu trei motoare de 1950 cai putere şi cu roţi cari au diametrul de 2 metri şi un sfert. Uriaşu aparat cîntăreşte 15.000 kgr.

„Inflexible" a fost construit în cel mai mare secret, după planurile unui inginer german. Avionul a zburat decurînd, pentru întâia oară, la aedromul din Hendon.

In pag. III-a
Ultima Oră

Cine-s traficanţii?

Printr'o lungă scrisoare publicată în ziare, d. Alfred Hefter respinge acuzaţia că ar fi traficat cu renta romînă în străinătate. In acelaş timp d. Hefter lasă a se înţelege că de asemenea traficuri s'au făcut vinovate unele persoane în directă legătură cu partidul naţional-ţărănesc.

Nu vrem să credem că această afirmaţie ar avea de scop o solidarizare a tăcerei unora şi altora.

Sîntem convinşi că partidul naţional-ţărănesc nu va înghiţi insinuări, ci va cere preciziuni, iar d. Hefter va trebui să renunţe la menajamente şi să dea nume şi date.

Aşa e drept şi moral să se întîmple; şi deci vom afla care sunt „democraţii" şi „moralizatorii" ce-şi fac afacerile în dauna ţării în acelaş timp în care critică pe alţii şi dau tuturor lecţii de cinste.

X.

Biserica şi moda

Un episcop contra rochiilor scurte

Monseniorul Serranp, episcop de Saint-Brieuc (Franţa), a adresat credincioşilor următoarea înştiinţare:

— „Am dat ordin preoţilor noştri să nu mai admită în biserică şi să nu mai primească în casa parohială, persoane cu picioarele şi braţele goale, cu gâtul şi umerii complect desveliţi, fete cu rochii prea scurte şi băeţi cu gulerele prea deschise".

Bineînţeles că, această măsură, a provocat agitaţie printre femei şi fete.

ASPECTE

Articolul d-lui Rădulescu-Motru

Campaniile dinlăuntru pentru răsturnarea partidului liberal de la conducerea treburilor publice nu mai au aproape nici un efect; presa este cenzurată, opoziţia pusă în imposibilitate de a exercita controlul şi opinia publică—aşa lipsită de educaţie cum este—terorizată şi ţinută sub amenintări.

In asemenea condiţiuni, strigătul de alarmă fatal se produce dincolo de hotare, acolo unde cuvântul poate fi liber exprimat şi de unde—sub impulsul protestelor bărbaţilor de stat cu răspundere—pot veni oarecari influenţe: opinia publică internaţională nu poate fi un factor neglijabil în vremea aceasta de interdependenţă a popoarelor.

Convins că numai astfel s'ar putea rechema la realitate partidul liberal, d. Rădulescu-Motru a publicat în „La revue mondiale" un aspru rechizitoriu al metodelor liberale de guvernământ şi a atras astfel atenţia lumii civilizate asupra jalnicei stări în care se află poporul român.

D. Rădulescu-Motru scrie:

„A guverna în România nu înseamnă a-ţi îndeplini o nobilă datorie de cetăţean, ci a-ţi asigura avantajii personale şi a-ţi preleva partea ta din averea statului. A guverna în Romînia înseamnă a te învesti cu puteri de despot urmând obiceiurile din vremurile trecute ale Paşalelor turceşti.

„Guvernul liberal de astăz este urât de popor, tot atât p i

(Continuare în pag. IV-a) e

Aventura unui MAHARADJAH

Un voiaj secret. — Prinţul n'are bani.

Prinţul de Gwalior unul din cei mai bogaţi bărbaţi ai lumei şi totodată cel mai vrednic dintre Maharadjahii Indiei, a trecut printr'o aventură foarte nostimă şi originală în timpul călătoriei sale la Londra. Dealtfel aventurile Maharadjahilor la Londra, nu prea sunt rare. Chiar nu de mult moştenitorul tronului din Caşmir, astăzi Maharadjahul acestei ţări, era să-şi piardă aproape coroana, din cauza unei aventuri amoroase în capitala Britaniei.

Insă prinţul de Gwalior care este doritor de a cunoaşte lumea, oamenii şi moravurile, s'a hotărât să renunţe cu totul la primirile şi vizitele oficiale, putând astfel într'un „incognito" nestingherit şi comod, să-şi satisfacă curiozitatea de a pătrunde mai în viaţa muritorilor de rând. Şi întocmai ca un Harun al Raşid, el cutreeră periferiile Londrei îmbrăcat ca un simplu proletar, amestecându-se în mulţimea poporului care se perindă zilnic pe străzile zgomotoase ale capitalei. La început era însoţit de secretarul său, pe care însă l-a congediat imediat, pentru a face totul necontrolat de nimeni.

Cele 3 automobile pe care le-a adus cu sine, nu le-a întrebuinţat deloc, ci făcea pe pedes plimbări îndelungate, prin cartierul celor săraci, căutând să-i cunoască în deaproape.

Intr'una din zile însă, obosit peste măsură se sui într'un autobuz, pentru a ajunge mai curând la hotel, ca să se odihnească.

Când să plătească însă taxatorului, el observă că nu are nici măcar un penny cu sine, fiindcă el nu obişnueşte să poarte de cât carnetul cu cekuri, iar plăţile mai mici le făcea secretarul lui. Cum n'avea secretarul în tovărăşia sa, se văzu silit să coboare la staţia următoare, de oarece nu putea să plătească o sumă atât de mică cu un ceck

Pasagerii,—cea mai mare parte muncitori — priveau cu milă, la săracul care n'avea cu ce să-şi plătească biletul. Unul din ei însă, oferi prinţului travestit câţiva penny, ca să scape de încurcătură şi ruşine. Acesta îi mulţumi şi se gândi să-i răsplătească, zicându-i că după învăţăturile lui Buda, cel mai puternic şi bogat trebue să răsplătească îndoit binefăcătorului său. Englezul care nu pricepea nimic din înţelepciunea orientală, credea că are de a face cu un nebun. Maharadjahul ca să-l convingă că-l va răsplăti, se recomandă zicând:

—„Eu sunt prinţul de Gwalior şi cred că vă daţi seama că vă pot răsplăti ca un principe.

Englezul care-l lua drept nebun, îi spuse:

—„Dacă d-ta eşti Maharadjahul de Gwalior atunci eu pot spune că sunt regele George al Angliei.

Tocmai se opri autobuzul. Pasagerii începură să facă zarvă şi sgomot vrând să dea jos nebunul. Un poliţist care apăru imediat, conduse pe prinţ la hotelul indicat de acesta, unde putu să se legitimeze.

Această aventură, a fost câtva timp un motiv de comentarii şi amuzament, în toate cercurile londoneze.

O SPOVEDANIE

de Dr. ALEX. MANOLESCU
Burdujeni

II

Primind decretul de concediere, mi s'a întâmplat ceiace se întâmplă adeseori mutilaţilor, cari îşi simt membrul perdut. Dar în aceiaşi clipă am resimţit entuziasmul cu care am primit pe vremuri diploma de doctor şi numirea ca medic de circumscripţie.

Ca atare primul meu gând se îndreaptă către acela care m'a ajutat şi cu fapta şi cu sfatul în timpul studiilor şi care ne-a dat nouă interniilor lui, pilda *cum să practicăm medicina în mod uman.* O pioasă amintire *Profesorului Sculy*, căci dânsul este acela căruia îi datorez totul.

Cititorii acestui ziar au avut ocazia să vadă cum am înţeles să-mi îndeplinesc rolul de medic rural; şi scrisul meu neîncătuşat în „Opinia" are o bună parte în scoaterea mea la pensie, în plină iarnă, în ajun de sărbători.

S'a argumentat: scriind la ziar,— nu mai rămîne timp să scriu tradiţionalele Procese—Verbale!...

Să trec în revistă „păcatele" mele din trecut;

Pus în faţa unei epidemii de anghină difterică în primul ceas când am pus piciorul la ţară, epidemie care a atins 1000 cazuri cu 500 morţi în plasa Siret şi zeci de mii de cazuri în judeţ,—am propus înfiinţarea unei infirmerii şi distribuirea gratuită de var, săpun.

Acestea au fost taxate drept „*socialism*" şi s'a invocat lipsa de gologani. Această lipsă este astăzi şi mai mult simţită în serviciul sanitar.

Săteanul Maxim Primarul Tudorei, care iscălea cu p cetea, *mi-a spus că cele prevăzute în legea sanitară se scrie numai în Proces-Verbal dar nu se fac, căci nu e cu ce;* şi astăzi după 34 ani, situaţia este identică: *se scrie, dar nu se face!* Cu ocazia acestei epidemii am constatat un dezastru şi mai mare, — mortalitatea copiilor până la un an. Şi în fiecare an deatuncea am tras mereu clopotele, că se pot salva zeci de mii de copii.

Am înfiinţat prima societate de protecţia sugacilor din ţară, în com. Salcea.

A trebuit să vie războiul cu p erderile celea de sute de mii de morţi, ca dispensarele de sugaci să ia fiinţă. Şi câte ne trebuie!

Mortalitatea sugacilor în circumscripţie a crescut de la 28=12 la sută, la 37=27 la sută în medie; sunt comuni cari

(Continuarea în pag. 4-a)

Prese de Vin cu debit continuu

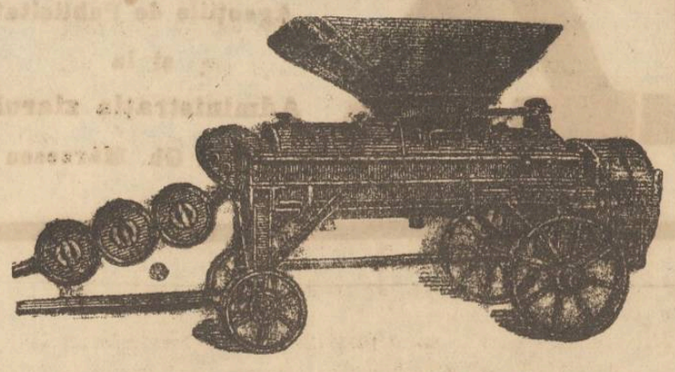

Duchscher

Diferite mărimi: Stabile şi pe roţi. Acţionate cu motor.

Cele mai rezistente, Cele mai economice.

Rendementul cel mai mare, introduse cu deosebit succes în ţară

— Cataloage la cerere —

Pentru livrare la timp din fabrică adresaţi de pe acum comenzile Dv. la:

Reprezentanţii generali şi depozitari „MACKECHNIE" S. A. R. Telef. 334/18 · Telegrame: MACKECHNIE — Bucureşti

BUCUREŞTI, — C. A. ROSETTI No. 3

Grădina Pomul Verde

Vineri 27 Iulie 1928

Debutul celebrilor artişti americani

ANNA şi HYMANN IAKUBOWITZ

în celebra operetă

„Die Grüne Kale"

4 acte de SIGALL

„GENERALA"

Societate Română de Asigurări Generale din Bucureşti

reprezentată prin **BANCA MOLDOVA S. A. din Iaşi,** anunţă că la tragerea efectuată în ziua de 20 Iulie 1928, **a eşit la sorţi poliţa de asigurare** No. 103405 având combinaţia de litere T. M. K. în sumă de **Lei 30.000**. *(trei zeci mii) a D-lui Mihai Şerbănescu* Secretarul Camerei de Comerţ şi Industrie din localitate, sumă care a fost *achitată imediat* fericitului câştigător de către Banca Moldova.

IN VEDEREA SEZONULUI DE BĂI

BANCA DACIA SOC. ANON. — IAŞI —

Sucursale: Bucureşti, Chişinău

Face plăţi, emite ceeuri şi acreditive în condiţii avantajoase pentru toate staţiunile balneare şi olimaterice din ţară şi străinătate.

Primeşte spre păstrare în tezaurul său oufere, covoare, obieote preţioase, asigurate contra oricărui risc.

SCAUN ANEVOIOS.

utile cu 3 şi 6 dragele

E. MĂRVAN

PURGATIV TYP LAXATIV

CURĂŢĂ, DESFUNDĂ, PLĂCUT şi BINE STOMACUL şi INTESTINELE

De avut în toate Farmaciile şi Drogheriile din România

Băile BORSEC

Staţiune balneară, climatică de primul rang

Altitudine 900 m. Regiune extra pitorească cu munţi acoperiţi numai din brazi seculari. Băi de acid carbonic şi nămol. — Sosirea prin gara Topliţa Română, sau Piatra Neamţ. — Pentru informaţiuni: SOCIETATEA BĂILE BORSEC. **Direcţiunea**

AVIZ

Către finele lunei Septembrie a. c. va avea loc la Prag un târg de mostre.

Agricultorii, viticultorii, comercianţii, industriaşii, etc. judeţului Iaşi care doresc să expună din produsele lor care pot face obiectul unui comerţ de export, să înainteze de urgenţă Camerei Agricole o listă de acele produse.

Camera va suporta cheltuelile de expediere până la Bucureşti, de unde după ce vor fi triate vor fi expediate la Praga.

Orice alte informaţii, la Camera Agricolă str. Gh. Asachi No. 12.

Inştiinţare

Numitul *Gheorghe Zaitz* din Iaşi, str. Sălcilor fiind concediat, rugăm clientela noastră cât şi pe acei ce le va propune a se asigura, a lua notă că nu mai are dreptul de a efectua asigurări deasemenea şi încasări.

Orice încasare sau operaţie efectuată de suscitatul este de nulă valoare.

„Asigurarea Românească"

Inspectoratul General Iaşi

str. Lăpuşneanu 40

Publicaţie

Se aduce la cunoştinţa publică Regimentul 13 Infanterie având prisos peste nevoile sale cantitatea de 6—8 vagoane fân recolta 1928, îl oferă spre vânzare, în care scop, se va ţine licitaţie publică cu oferte închise în ziua de 31 Iulie 1928 orere 10.30 la sediul Regimentului Serviciul Aprovizionărei.

Licitaţia se va ţine în conformitate cu art. 72—83 din Legea comptabilităţei publice.

Ofertanţii vor depune odată cu ofertele şi garanţia de 10 la sută în numerar sau efecte garantate de Stat.

Caietul de sarcini la dispoziţia amatorilor zilnic între orele 10 şi 11.

Comand. Reg. 13 Infanterie
Colonel, C. Ionescu
Ofiţer cu Aprovizionarea
Lt. A. Ionescu

România
Corpul Portărelor Trib. Iaşi
Publicaţiune No. 183
Anul 1928 luna Iulie 24

Se publică spre cunoştinţa generală că conform adresei D-lui Jude Ocol 1 Mixt din Iaşi, No. 17231 | 1928, se va vinde prin licitaţie publică în ziua de 9 August 1928, ora 10 a. m., averea mobilă sequestrată cu procesu verbal No. 1057 | 928 de la D M. Ştefănescu avocat din Iaşi str. Lozonschi No. 10 în pretenţia Primei Soc. Econ. Iaşi averea consistând din: un biurou de mahon cu uşi şi saltare şi una maşină de scris Yost.

Vânzarea se va face pe bani gata la Piaţa Halei din Iaşi în asistenţa D-lui comisar respectiv.

Portărel, B. Stancov

Ţiganii nomazi operează în judeţ

25 arestări

In ultimul timp, o ceată de ţigani a sosit în jud. Iaşi, şi concomitent cu aceasta, furturile au început să se înmulţească la sate.

Faptul a fost simţit de autorităţi, şi jandarmii au început să suspecteze în deaproape ceata ţiganilor.

In trecerea prin com. Copou, ţiganii au fost inspectaţi de către jandarmi. S'a găsit cu această ocaziune un număr de trei cai asupra cărora ţiganii n'au putut să probeze proprietatea, căci erau de furat. Caii au fost opriţi la com. Copou, şi vor fi daţi păgubaşilor.

Jaful din Leţcani

Un îndrăzneţ jaf a fost comis alaltăeri în com. Leţcani-Iaşi.

Mai mulţi ţigani au venit în timpul zilei la cârciuma lui Ilie Dorneanu unde au făcut un chef.

Seara pe la orele 11, o bandă de rău-făcători a pătruns în cârciumă de unde au furat suma de 18,000 lei, precum şi numeroase sticle de băutură.

In zorii zilei, când s'a aflat despre jefuirea cârciumei lui Dorneanu, jandarmii au făcut îndată cercetări la colibele ţigăneşti, instalate în marginea satului.

Arestarea

Când au ajuns la cuibul ţiganilor, jandarmii au găsit gloata bulibaşilor adunată la ospăţ, iar la masa lor întinsă pe iarbă, erau numeroase sticle de băutură.

A fost suficient acest indiciu pentru ca întreaga bandă de ţigani să fie arestată. Ea este compusă din 25 de nomazi, cu soţii şi copii.

In carele ţiganilor s'au găsit numeroase obiecte casnice provenite din furturi de pela diferiţi gospodari din jud. Iaşi. De asemenea doi cai sunt furaţi dela săteni.

Cercetările sunt în continuare.

Dr. M. HELD

BOLI INTERNE

Sifilis, Genito-urinare

Consultaţiuni:

8—11 a. m., 2—6 p. m.

Str. Anastasie Panu 24

(lângă Farmacia Beceanu)

DOCTOR

HERMANN MORGENSTERN

Specialist din *Viena* pentru *Boli interne, Venerice şi Sifilis*

Tratamentul bolilor de inimă şi plămâni; bolilor de stomac, nutriţie, Diabet (zahăr) (Injecţii cu Insulin).

ELECTROTHERAPIE:

Raze ultra-violete, Sollur, Raze-Ultra-Roşii, Băi de lumină, Curenţi de înaltă-frecvenţă.

Str. Cuza Vodă 6

(Deasupra Farmaciei Jelea)

Cons.: 9-12½ a. m. şi 2-7 p. m.

Doctor A. Dascăl

BOLI de COPII şi INTERNE
VENERICE şi SIFILIS

Tratamentul radical al Blenoragiei acute şi cronice. Injecţiile intravenoase cu Neosalvarsan

Consult. şi tratament:
10—12 a. m. şi 2—8 seara

Iaşi, str. Cuza Vodă 42
(casele Cristofor)
vis-a-vis de Camera de Comerţ

DOCTOR

L. HEITEL

MAMOŞ

De la clinicile din Berlin, Viena Frankfurt

Boli de femei şi naşteri

Str. Săulescu 2 (alături de Biserica Talpalari)

Consultaţiuni 4—7 p. m.

Pentru săraci gratis zilnic.

UN LOC, platou frumos la Moara de Vânt în interiorul oraşului, zece minute dela Târgu Cucului, având 16 mii metri, se vinde în total sau parcele a 500 m. p. cu două zeci şi cinci mii lei parcela. A se adresa strada Speranţei No. 8.

SE VÂND eftin casele cu locul lor din str. Păpăuţi No. 16 lângă cimitirul evreesc. A se adresa str. Berăria Veche No. 9, a D-na Popovici.

DE VÂNZARE casele din str. Speranţei 8, lângă liceul Internat, având 5 odăi mari, antret, bucătărie, subsol, canalizare, apă, electricitate şi grădină cu pomi roditori, libere la vânzare **se văd între orele 3 şi 6 p. m.**

Fălticenenii şi „asigurările" reciproce

„Concordia" a încetat plăţile — Agenţia din Fălticeni ia firmele jos — Panică printre asiguraţi

In ultimul timp asigurările reciproce au luat un avânt uluitor. Cea mai..„tare" era Soc. „Concordia" cu sediul în Bucureşti. Prin diferite reclame şi sumi fabuloase achitate pe hârtie de către societate, atrăgea naivii să se asigure. Fiecare oraş număra într'un timp foarte scurt sute şi mii de asiguraţi.

In urma deselor reclamaţiuni primite de către autorităţi, conducătorii „Concordiei" au ajuns la parchet.

Reprezentanţa din Fălticeni, ca să nu aibă aceiaş soartă, şi-a scos firmele magnetice, cari reprezentau „enormul capital".

Cine s'a asigurat la „Concordia" în secţia căsătoriilor? O duzină s'au un tânăr în pragul nunţii; cei mai mulţi lipsiţi de mijloace. In secţia deces? Unul care suferea de cancer, unul care se zbătea între viaţă şi moarte şi în fine altul care şi-a serbat centenarul.

In unele oraşe se promise tinerilor, drept dotă, suma încasată dela Concordia. Odată cu încetarea plăţilor şi logodna se desfăcu. Unii lipsiţi de mijloace pentru a face faţă nevoilor, şi-au vândut verighetele cununiei civile. Unii şi-au amanetat vestmintele lor, unii au plătit dobânzi etc.

Ce fac autorităţile? Ce face Camera de Comerţ şi cum permite ca în ţara Românească să se comită asemenea lucruri?

Cari vor fi rezultatele?

Pe zi ce trece, se întemeiază noui societăţi, şi excrocheriile devin din ce în ce mai mari, iar „asiguraţilor" nu le rămane decât să-şi deplângă banii înghiţiţi de acei „directori" cari se plimbă cu maşina, neprimind în audienţă pe naivii asiguraţi decât în anumite ore, având la intrare şi câte trei lachei.

L. Negru

O întrebare

Primim:

Domnule Director,

Vă rog respectuos să binevoiţi a publica alăturata scrisoare deschisă, adresată Corpului Rabinat din Iaşi.

Citind în „Opinia" că D-vs. discutaţi aplicarea de eventuale sancţiuni contra Rabinului care a ţinut predică la defuncta Sofia Marcu, vă întreb: Această sancţiune de ce nu aţi aplicat-o altor Rabini care ţin predici la diverse ocaziuni de caracterul de mai sus, de oare ce religia noastră opreşte a se ţine predici când moare o femeie, cu o singură excepţie în caz când decedata este o cunoscută filantropă? Totodată, de ce nu aplicaţi sancţiuni contra unor Rabini care ţin predici la înmormântarea unor decedaţi barbaţi care în viaţă au avut o purtare neumană şi au făcut diferite traficuri nepermise?

Ceva mai mult: când moare un săc, (cazul de eri Mercuri 25 crt.), nu se găseşte un om să-i facă rugăciune, fie rabin, fie nerabin. Cred că dv. Corpul Rabinat, veţi lua măsuri ca în viitor, când moare vre-o persoană de parte bărbătească, rabinul care va ţine predică, să se intereseze de aproape de situaţia morală pe care a avut-o decedatul şi nicidecum de situaţia materială, cum se procedează azi de unii rabini.

Cu stimă
I. BENBASAT
Evreu de rit spaniol

Antrax la Botoşani

Botoşani 26. — O gravă epizotie de antrax a izbucnit în oraşul şi judeţul Botoşani.

D. dr. Beri medicul-şef veterinar, în şedinţa consiliului comunal a arătat că boala a provocat mari ravagii făcând numeroase victime printre vite. Cazurile se înmulţesc zilnic şi există pericol de răspândire mai mare.

In prezent se iau măsurile necesare pentru combaterea bolii.

Z.

INFORMAŢIUNI

x *Rectificare.* In unul din „Aspectele" sale, colaboratorul nostru d. *Spina* s'a ocupat cu talentul ce-i caracterizează de unele moravuri obicinuite la bereriile din Iaşi, şi anume de unii părinţi cari îşi aduc copilele minore şi le pun să danseze charlestonul, în privirile *uluite* ale chelnerilor. Regretabil numai că s'a strecurat o greşală de tipar, şi că din cauza acestei greşeli, harnicii muncitori chelneri au putut un moment să se simtă jigniţi.

x Răufăcători au incendiat gospodăria săteanului Emilian Donici din com. Radenii Vech (Iaşi), care a ars în întregime producându-i pagube de 15000 lei

x D. Nicolae Bivol, fost deputat şi primar în Basarabia, şi-a dat demisia din partidul liberal.

x D. ministru al Muncei Dr. Nec Lupu, se află de câte-va zile în satul său natal — Arsura, din jud. Fălciu.

x Pungaşul de buzunare Iraiţic, a fost arestat de subcomisarul Filip, fiind surprins în flagrant delict de furt.

x Primarul Iaşului se reîntoarce Sâmbătă în localitate.

x Se crede, că în August, Slănicul-Moldovei, va avea mai numeroşi vizitatori, ca în Iulie. Pricina numărului mai restrâns în Iulie, trebue căutată în faptul că unii proprietari de vile ucasară preţul camerelor la 15.000 lei pe lună. Au rămas însă cu camerele goale.

Ministerul de comerţ care din când mai pune o surdină la exagerările din staţiile balneare, a tăcut chitic în anul acesta.

x La spitalul de izolare se găsesc internaţi 57 bolnavi de scarlatină şi, în observaţie. Se găsesc 5 bolnavi de febră tifoidă, şi unul în observaţie. Ultimul bolnav e din strada Carol

x Parlamentarii liberali, au plecat aseară la Bucureşti, pentru a lua parte la seziunea extraordinară a parlamentului.

Cu acelaşi tren, au plecat mulţi fruntaşi naţional-ţărăniştii, pentru a lua parte la şedinţele parlamentului naţional-ţărănist.

x I. P.S.S. Mitropolitul Pimen a fost invitat să participe la solemnitatea comemorări luptelor dela Mărăşeşti, care va avea loc la 6 August.

x Săteanul N. Perlusca din Popeşti a reclamat poliţiei locale că soţia sa Ruxandra a fugit de acasă şi a venit la Iaşi, după ce al luat din casă lucrurile cele mai bune, şi în plus, suma de 10.000 lei.

x D. Adace, ajutor de primar, a fost eri înştiinţat, că reparaţiile de la Valea Mărincăi, au ost terminate. Se ştie, că în această parte a conductei de la Timişeşti, stricăciunele cauzau mari pierderi de apă

x La şcoala de mişcare c. f. r. s'au terminat eri examenele şi s'a dat rezultatul clasificaţiei.

Distinsul corp didactic al acestei şcoli, se arată foarte mulţumit de acest ultim contingent şcolar.

x In urma unor divergenţe, d. Isac Pincu Lazar a demisionat din calitatea sa de vicepreşedinte al Societăţei „Caritas-Humanitas". In locul d-sale a fost ales în unanimitate de voturi, d. Mendel Rozenblatt, o persoană bine cunoscută printre comercianţii ieşeni.

x A fost arestat individul Dumitru Comănescu din cartierul R. M. S. fiind surprins pe când a tăiat ţeava de plumb din closetul d-lui dr. Răşcanu.

x *Sfinţirea bisericii din Copou*, are loc în ziua de Duminică 29 Iulie a. c.

Serviciul divin va fi oficiat de către P. S. Archiereu Leu, asistat de un sobor de preoţi şi diaconi. Vor participa toate autorităţile. Bunii creştini sunt rugaţi a lua parte la această pioasă manifestare.

x SPORTIVE — Duminică 21 cor. a avut loc la Podul-Iloaei un math de foot-ball între echipa „Soimii" de acolo şi „Săgeata" Iaşi, care s'a terminat cu totala înfrângere a echipei ieşene (cu 8—0).

— S'a reînfiinţat secţia sportivă a soc. „Generala" a funcţionarilor comerciali din Iaşi. Inscrierile pentru echipa de foot ball se primesc Duminică dimneaţă, şi Mercurea seara, la sediul din str. Stroescu 8.

ULTIMA ORA

EVENIMENTELE POLITICE
în preajma deschiderei parlamentului

Bucureşti 26. — D. Vintilă Brătianu a avut ieri o consfătuire cu d. Burileanu, guvernatorul Băncii Naţionale. Apoi primul ministru s'a dus la Înalta Regenţă, căreia i-a supus spre semnare decretele pentru depunerea în parlament a celor patru proecte financiare.

Astăzi dimineaţă va avea loc o consfătuire a majorităţilor; apoi la ora 12 se va deschide sesiunea extraordinară a parlamentului.

Prima şedinţă de lucru va avea loc azi după amiază la ora 3 D. Vintilă Brătianu va depune proectele financiare; apoi şedinţa va fi suspendată iar deputaţii vor trece în secţiuni pentru a studia proectele.

Prefaceri în guvern

Se menţine ştirea că d. Titulascu va demisiona Simbătă seara, după închiderea sesiunii extraordinare. Imediat d-sa va pleca în străinătate. Interimatul externelor va fi ţinut de d. Argetoianu.

D. Vintilă Brătianu va pleca la Royat în ziua de 4 August. D. Duca va lua interimatul preşidenţiei de consiliu, iar d. Al. Lapedatu, interimatul finanţelor.

Se atribuie preşedintelui de consiliu declaraţia că remanierea cabinetului, se va face la toamnă, după lansarea împrumutului extern.

Discuţii cu opoziţia

D. Mihai Popovici a avut ieri o întreveaere cu d. ministru Duca.

Pe de altă parte d. Victor Antonescu a făcut tot ieri o lungă vizită d-lui Madgearu. Se păstrează absolută discreţie asupra rostului acestei vizite. Se crede însă că d. Antonescu a fost însărcinat de primul ministru să facă unele comunicări privitoare la renta română.

Tratativele cu Germania

După consiliul de miniştrii de aseară, a avut loc o consfătuire între d nii Vintilă Brătianu, Titulescu, Petrescu-Comnen, Victor Antonescu şi Victor Bădulescu S'a discutat despre reluarea tratativelor cu Germania şi lichidarea tuturor chestiunilor în litigiu. In acest sens, s'au dat instrucţii speciale d-lui Petrescu-Comnen, ministrul nostru la Berlin.

Răscoale antisovietice în Rusia

Varşovia 26.—Ziarele publică ştirea că de cîteva zile, în mai multe localităţi din Rusia au izbuonit răscoale.

„Curier Varşavschi" anunţă că pe zidurile fabricilor din Moscova s'au publicat apeluri prin care muncitorii sunt îndemnaţi la luptă contra bolşevicilor.

In Belorusia agitaţiile sporesc. Mai multe instituţii sevietice au fost atacate de răsculaţi.

Scandal politic în Jugoslavia

Radici cere trimiterea Skupcinei în judecată

Belgrad 26.— D. Ştefan Radici a cerut darea în judecată a majorităţilor parlamentare care ceruseră ca el să fie supus unui examen medical.

Deasemenea a cerut darea în judecată a d-lui Perici preşedintele scupcinei, a d-lui Vukicevici, fost prim ministru şi a ministrului palatului, ca complici ai atentatului criminal din scupcină.

Pangalos contra Venizelos

Atena 26, — Generalul Pangalos a declarat că intenţionează să formeze un partid împotriva lui Venizelos. Dar Pangalos nu va pactiza eu regaliştii.

Dezordini în Finlanda

Helsingfors 26. — Din cauza grevei din porturi, s'au produs serioase dezordine.

La Volcon, lucrătorii grevişti au atacat cu revolverele un grup de lucrători negrevişti. Sunt 20 răniţi. A fost nevoie de intervenţia poliţiei.

Se mai fac planuri pentru salvarea lui Amundsen
Italienii au ceva de ascuns

Moscova 26. Institutul sovietic pentru cercetarea ştiinţifică a mărilor, a intervenit să se organizeze o nouă expediţie cu vasul „Persei" pentru salvarea naufragiaţilor dela Pol.

Specialiştii cred că Amundsen se află în regiunea dela răsărit de Spitzberg, în direcţia capului Flora; că el trăeşte şi că are alimente suficiente,

Atitudinea ciudată a italienilor

Praga 26.— De cîteva zile nu s'a mai primit nici o ştire dela exploratorul ceh Behunek, fost în grupul Vigfieri şi care s'a îmbarcat pe vaporul „Citta di Milano". Sînt temeri că italienii fac presiuni pentru ca el să nu destăinuească nimic despre felul cum s'a organizat expediţia a Pol.

Consulul cehoslovac din Narvik a luat măsuri ca Behunek să nu fie împiedicat în libertatea lui de acţiune.

Se afirmă că italienii au încercat să cumpere tăcerea exploratorului ceh, dar el a refuzat cu indignare.

„Concordia" va fi declarată în faliment
Continuarea cercetărilor

Bucureşti 26.— D. judecător de instrucţie Răileanu a continuat cercetările în chestia societăţii „Concordia". A făcut o nouă descindere la sediul din str. Academiei şi a interogat ca informatori mai mulţi funcţionari dela centrală şi dela unele regionale.

Parchetul este de părere că „Concordia" este o societate comercială şi deci poate ii declarată în stare de faliment.

Tribunalul va examina astăzi mandatele de arestare emise contra lui Edelstein şi Goldstein.

*

Şi pe ziua de ieri numeroşi asiguraţi s'au adunat la sediul societăţii, au huiduit şi au provocat scandal. S'au introdus noui reclamaţii la parchet şi mulţi asiguraţi s'au constituit parte civilă.

*

Iaşi. — Din Vaslui ni se comunică că societăţile de asigurare au făcut aproape 2000 victime de la care scoteau peste 5 milioane lei lunar. Cei mai mulţi păcăliţi sunt mici meseriaşi şi negustori.

*

Nici laşul n'a scăpat de acest flagel. Cunoaştem cazul unui comerciant din Piaţa Unirei col; cu str. Cuza Vodă, care a vărsat societăţei „Concordia" aproape 200,000 lei în speranţa de a încasa 2 milioane.

Un alt comerciant din Str. Cuza Vodă ai cărui fii sunt funcţionari de Bancă, a vărsat şi el 60,000 lei pe care bine înţeles, i-a pierdut în întregime.

Noul guvern jugoslav

Belgrad 26.— „Pravda" anunţă că noul guvern a fost format în felul următor:

Koroşetz, preşedinte de consiliu.
Liuba Davidovici, instrucţia publică
Marcovici, externe
Antrici, interne
Vujicici, justiţia
Timotievici, domenii
Ribar, lucrări publice
Subotici, finanţe
Milosavievici, comunicaţii
Stancovici, agricultură
Spaho, comerţ.
General Hadgici, războiul
Petrovici, sănătatea publică
Simonovici, cultele.
Kujuncici, poştă şi telegraf
Radovici, reforma agrară.

Probabil că noui miniştrii vor depune jurămîntul astăzi.

O dramă din gelozie

Arad 26. — O dramă sentimentală s'a petrecut ieri în comuna Gurahonţ (Arad).

Învăţătorul Ilie Vlad, în etate de 24 ani, întreţinea legături amoroase cu d-ra Lucia Toma, funcţionară la poştă, în etate de 22 ani.

Tulburat de gelozie, Vlad a avut ieri o explicaţie cu iubita lui; apoi a ucis-o cu un glonte de revolver în cap. In urmă, Vlad s'a sinucis.

Intreită crimă a unui nebun
la Graz (Austria)

Graz 26. — Cunooscutul proprietar Alois Schindler, în locuinţa sa din Poggau, şi-a ucis fiul de 11 ani, fiica de 9 ani şi nepotul de 3 ani. Apoi criminalul s'a sinucis prin asfixie, pupându-şi un călăuş în gură.

Pentru a-şi realiza planul său bestial, Schindler a trimis la cinematograf pe soţia şi fiul său cel mai vrăstnic.

Cauzele ac stei triple crime nu se cunosc până acum.

Se crede însă că Schindler suferea de alienaţie mintală.

Spectacole

— *Mare eveniment artistic.* — Actuala direcţiune a teatrului „Pomul Verde" care se străduieşte a oferi spectatorilor reprezentaţii cât mai agreabile, a angajat cu sacrificii de nedescris pe marii artişti americani *Anna Hymann Iakubowitz*.

Aceştia din urmă au sosit eri noapte direct din Warşovia, unde au jucat „în reprezentaţie", şi au descins la Hotel Continental.

Mâine seară distinşii oaspeţi îşi vor face debutul cu celebra operetă „Die Grüne Kale".

Aşteptăm cu înfrigurare.

Doamna Maria Inginer Constantinescu, aduce la cunoştinţa colegilor şi cunoscuţilor că Sâmbătă 28 Iulie a. c. ora 10 jum. dimineaţa, se va oficia la staţia „Vasile Lupu", Parastasul de un an de la moartea mult regretatului ei soţ

Inginer
Ioan Constantinescu

†

Eleonora cu Magdalena, Lucreţia şi D. D. Pătraşcanu cu Coca şi Ticu, Sevastia Stamati cu Floricica, Maricica, Puiu şi Marceluş, Natalia P. Cuza cu Constanţă, Octav Dobreanu cu Octăvel, Victorica Lala şi Marcel, Ana şi Iancu Botez, Victoria şi Const. Botez, precum şi familia: Boureanu, Cuparencu, au durerea a anunţa încetarea din viaţă a lui

Anton D. Patraşcanu

decedat în ziua de 25 Iulie a. c. Inmormântarea va avea loc la 27 Iulie a. c. ora 4, la cimitirul Eternitate unde se află depus corpul defunctului.

Nu lăsaţi umezeala la casele Dv.!

Mulţe boli se capătă de la pereţii umezi şi însuşi pereţii se ruinează

Puteţi evita toate acestea adresându-vă biroului

A. MOLCIANOV str. I. C. Brătianu 96 IAŞI

care scoate pentru totdeauna

Igrasia din pereţii caselor

Plata se face numai după complecta uscare a umezelei.

Posed numeroase certificate de mulţumiri de la D-nii Proprietari şi Instituţii de seamă din Iaşi.

Se trimit maiştri speciali şi în alte oraşe.

ORA 2

Deschiderea Corpurilor Legiuitoare

Bucureşti 26. — Astăzi la ora 12 a avut loc la Cameră solemnitatea deschiderii Corpurilor Legiuitoare în sesiune extraordinară. Au participat numeroşi parlamentari guvernamentali, parlamentarii maghiari şi saşi, d. Iorga şi d. Papacostea, averescan. Parlamentarii naţional-ţărănişti au fost absenţi.

D. Vintilă Brătianu a citit următorul mesaj regal.

Mesajul regal

Domnilor senatori,
Domnilor deputaţi.

Neîntreruptele străduinţe pe care statul român le-a făcut de la pacea generală şi până astăzi, i-au asigurat, pe lângă o treptată normalizare a economiei naţionale, şi o continuă consolidare a situaţiei financiare.

Prin echilibrarea budgetului, prin plata la zi a obligaţiunilor sale internaţionale, Român a poate să păşească la stabilizarea definitivă şi legală a monedei sale.

Această operaţiune cerea însă concursul băncilor d emisiune şi um împrumut ex ern.

Prin încrederen tot mai mare, pe care munca stăruitoare a ţării ne-a asigurat-o şi în urma demersurilor guvernului, aceste concesiuni fiind obţinute şi măsurile pregătite putând fi luate, sânt ţi chemaţi a da celor în drept autorizaţiile legale necesare pentru a duce la bun sfârşit opera financiară, dela care ţara aşteaptă roade atât de însemnate.

Domnilor senatori,
Domnilor deputaţi,

Ca atare, guverul va supune deliberărilor domniilor voastre un proect de lege, care să autorizeze Banca Naţională să încheie cu principalele bănci de emisiune, convenţii privitaore la stabilizarea monedei noastre şi să poată lua măsurile care să-l dea putinţa până la înfăptuirea stabilizării legale, să asigure cursul leului prin cumpărări de devize, potrivit unui curs convenit de comun acord între guvern şi dânsa.

Totodată guvernul va supune votului domniilor voastre un proect de lege care să-l împuternicească a încheia împrumutul extern cerut de nevoile stabilizării monetare şi ale refacerii economice.

In fine, veţi avea a vă rosti şi asupra ratificări convenţiunii încheiată cu F r a n ţ a în privinţa datoriilor de război; a convenţiei ce aru de scop rezolvirea situaţiei purtătorilor de rentă antebelică şi a înţelegerii intervenită între Romînia şi Stock Exchange din Londra.

Domnilor senatori,
Domnilor deputaţi,

Aceste dispoziţii şi legiuiri, fiind menite să deschidă o eră nouă în desvoltarea financiară şi economică a ţării şi să o puie astfel în măsură să se bucure nestînjenit de condiţiile prielnice create prin întregirea neamului,— au o însemnătate care trece peste marginile problemelor obicinuite şi iar caracterul unei importante opere naţionale, căreia nu ne îndoim, că prin aceasta însăşi îi veti da cu hotărâre întregul domniilor voastre concurs.

Rugând pe Cel Atotputernic să binecuvânteze lucrările domniilor voastre.

In numele M. S. Regele M.-hai I.

Noi declarăm deschisă sesiunea extraordinară a corpurilor leg uitoare.

Nicolae, principe al României
Miron, patriahul României
Gh. Buzdugan

(Urmează semnăturile miniştrilor).

Consfătuirea majorităţilor
D. Vintilă Brătianu atacă pe Ardeleni

După solemnitatea de deschidere a parlamentului, majorităţile parlamentare s'au adunat la o consfătuire sub preşidenţia d-lui Vintilă Brătianu.

D. Vintilă Brătianu a mulţumit parlamentarilor că au venit în număr atît de mare.

Spune că ei sunt chemaţi nu numai ca să desăvârşească consolidarea financiară, ci ca să determine o etapă nouă în viaţa statului român. Liberalii s'au preocupat totdeauna de nevoile ţării. Dar opera cea mai mare se înfăptueşte acuma prin restabilirea creditului statului, în ciuda tuturor calomniilor vrăjmaşilor din afară.

Deputaţii manifestează şi împotriva „vrăjmaşilor dinăuntru".

Mai departe d. V. Brătianu condamnă acuzaţiile nedrepte pornite dela fraţii ardeleni. Spune că o mare instituţie străină cu care guvernul era în tratative, a comunicat că în rezervă răspunsul pentru după ziua de 6 Mai. Străinătatea fusese împuiată cu zvonurile naţional-ţărăniste şi credea că va izbucni revoluţia în România.

D. V. Brătianu a încheiat spunînd că guvernul abia îşi începe acum opera financiară pe care o va termina abia la toamnă.

D. Maniu la Regenţă

D. Iuliu Maniu a solicitat o audienţa înaltei Regenţe. Şeful partidului naţional-ţărănesc a fost primit la palat astăzi la 12 din zi. N'a transpirat nimic asupra decursului audienţei.

Conducerea partidului naţional-ţărănesc pregăteşte deschiderea adunării parlamentare a partiduiu care va avea loc după amiază în sala sindicatului ziariştilor. Dar guvernul nu îngăduie publicarea dărilor de seamă asupra ce or ce se vor discuta.

ECOURI

— La şcoala de fete No. 5 „Hatmanul Nicoară" din Tatarăşi în ziua de 1 August 1928, se deschid cursurile de preparaţie pentru *elevii şi elevele, care dau examene de admitere şi de bursă* în şcoalele secundare ale statului.

Cursurile sunt conduse de dl. institutor D. Bejenaru. Cine doreşte o pregătire serioasă, să-şi înscrie copiii la aceste cursuri.

Inscrierile se fac în fiecare zi în orele de dimineaţă la şcoală

— Direcţiunea şcoalei profesionale de fete *„Elena Gh. Mârzescu"* din Iaşi, aduce la cunoştiuţă că, schimbându-se organizaţia şcolei cu începere de la Septembrie 1928 se vor primi şi eleve externe cu plata de 1600 lei anual.

Acele care vor voi să eie dejunul în şcoală vor plăti la cantină o mică taxă care se va fixa ulterior.

— Domnii institutori Petru Modreanu şi Ilie Dumitraş, cu experienţă şi specialişti, deschid la 1 August în localul şc. primare de băeţi „Gh. Asachi" un curs de preparaţie pentru admitere şi bursă la toate şcolile secundare,

Cine doreşte să se prepare metodic şi serios, să se înscrie cu toată încrederea la cancelaria şc. primare „Gh. Asachi" între orele 9-12 a. m. şi 4-6 p. m.

Se atrage încă odată atenţia onoratului public, să nu se mai lase indus eroare de promisiuni şi intervenţii pe lângă comisiuni lausate cu multă uşurinţă şi fără mustrare de cuget de unii preparatori sau misiţi de ai lor, cari nu ţintesc de cât a stoarce onorarii cât mai mari.

— Renumitul atelier artistic de firme *Benedykt Drucker* s'a mutat din strada Gh. Mârzescu în *Strada Lozonschi No. 14*, vis-a-vis de Seminarul Veniamin Costache).

† **SICRIE, RACLE** †
de tot felul şi cu toate accesoriile lor, nu sunteţi obligaţi a le cumpăra într'un anumit loc, ci le luaţi unde este **mai eftin cu 40%** şi anume.
la SEGALL
str. I. C. Brătianu 104

De închiriat
apartament nou, în strada Păcurari 29, vizibil între orele 9—12 dim.

DOCTORUL
R. DAMSKER
str. Ghica-Vodă No. 44—46
MEDICINA INTERNA,
SIFILIS şi GENITOURINARE
tratează prin
DIATHERMIE
Bolile interne, reumatismul, guta, nevralgii, etc.
Bolile urinare şi boli de femei
Cons. 8—11 a. m. şi 3—7 p. m.

STIRI DIN TARA SI STRAINATATE

ASPECTE

Articolul d-lui Rădulescu-Motru

(Continuare din pag. I-a)

cât erau de urâte guvernele dinainte. Bunele intenţiuni şi chiar unele începuturi de acţiuni bune ale unora din membrii săi, se pierd în mulţimea abuzurilor practicate împotriva majorităţii cetăţenilor. Poporul e apăsat de impozite ce întrec puterile sale; libertatea de vot e o momeală; nu poţi cunoaşte politica ţării decât din jurnale cenzurate şi prin articole elogioase plătite de miniştri; însfârşit cetăţenii n'au dreptul de a se întruni şi de a protesta".

Acest cuprinzător tablou al situaţiei ţării sub dominaţia partidului liberal, făcut de un om cu autoritatea d-lui Rădulescu-Motru care numără în cercurile universitare europene prietenii mai mult decât durabile şi unde i se acordă o consideraţie deosebită, este de natură a provoca o mişcare defavorabilă liberalilor fără îndoială.

Dar antipaţia pentru liberali nu înseamnă scăderea simpatiei pentru poporul român; numai partidul liberal identifică interesele sale cu ţara şi afirmă că oricine se atinge de el, atinge prestigiul ţării însăşi.

Articolul d-lui Rădulescu Motru e o chemare la ordine şi la realitate: cei cari au urechi de auzit să audă, cît mai este vreme, cît se mai pot îndrepta lucrurile fără să se ajungă, cum spune d-sa, ca procesul cristalizării nouei structuri a vieţii politice romîneşti să se spr jine pe revoluţie.

G. SPINA

„OPINIA"

literară şi artistică

(Continuarea din pag. I-a)

— *Scriitorul maghiar* Gabor Dregcli, autorul „Fracului", a scris o nouă piesă intitulată „Cherchez la femme".

— *Societatea academică* „Junimea" din Bucovina, despre al cărei jubileu ziarul nostru a vorbit acum câteva zile, a luat iniţiativa de a ridica un bust marelui nostru istoric, regretatul Dimitrie Onciul.

— *„Petronius"* este titlul ultimei piese a d-lui Mircea Rădu escu, care a demisionat din comitetul Teatrului Naţional din Capitală, special pentru a i se putea reprezinta piesa pe scena acestui teatru.

Statistica cărţilor

Un german meticulos a lucrat timp de patru ani la o statistică a cărţilor. Astfel el a reuşit să stabilească, desigur destul de aproximativ, că în întreaga lume sânt 181 milioane de volume.

Dintre ţările europene Germania deţine primul loc, urmată de Franţa şi Anglia şi sfârşind cu Spania. In această statistică nu sânt cuprinse cărţile de şcoală.

Guvernanta cea bună

—De ce ţi-ai părăsit stăpânii?

— Fiindcă nu vroiam să spăl copiii.

Corul copiilor: Mamă, angajează guvernanta.

In jurul fraudelor dela percepţii

Cercetările justiţiei şi autorităţii financiare

In numărul nostru de ieri, am relatat fraudele descoperite la percepţiile din oraş şi judeţ.

Revenim cu noi amănunte:

In urma descoperirilor fraudelor dela percepţia I-a, al cărei casier a şi fost arestat la timp, s'au făcut serioase cercetări şi la celelalte percepţii.

La verificarea făcută comptabilului Mihai Hâncu, s'a descoperit în sarcina lui o fraudă de 22,000 lei.

Funcţionarul a depus însă imediat banii lipsă. Totuşi ad-ţia financiară a înscris imediat o ipotecă asupra imobilului funcţionarului, spre a se putea despăgubi de eventualele lipsuri.

Tot odată s'au dat spre o dublă verificare, registrele mânuite de Hâncu.

Cazul fiind deferit şi Parchetului, Hâncu a fost arestat şi deferit cab. III Instrucţie care i-a emis eri mandat de arestare.

*

Tot cu ocazia verificărilor făcute la percepţiile din judeţ, s'au descoperit în sarcina perceptorului David Lăzărescu din Gropniţa fraude ce întrec suma de 150.000 lei.

Acesta a încasat bonurile unor pensionari care de mult trecuseră în lumea celor drepţi. David Lăzărescu a fost citat ieri la Parchet, care l-a supus unui lung interogatoriu.

Cazul a fost deferit Cab. II Instrucţie care va continua azi interogatoriul.

In legătură cu aceste din urmă fraude, sunt amestecaţi şi nişte agenţi perceptori din Gropniţa, Focuri şi Golăeşti.

*

D. Administrator financiar Kirilă s'a prezentat eri autorităţilor judiciare, arătând că a dat ordin încă de mult unor controlori, spre verificarea scriptelor celor vinovaţi.

Aceşti controlori s'au prezintat la datorie, dar n'au raportat nimic despre fraudele ce au fost găsite ulterior de alţi controlori.

Contra celor dintâi, d. Administrator financiar Chirilă a cerut autorităţilor să se deschidă o anchetă severă.

Botoşănenii păcăliţi

de Soc. „CONCORDIA"

Botoşani 26.— Şi la Botoşani dezastrul socierăţii „Concordia" a provocat o mare agitaţie în sânul populaţiei.

Numai în oraş sunt peste 500 asiguraţi, în cea mai mare parte comerciânţi. Intr'o singură zi la 8 Iulie, trebuiau să vină spre achitare 17 polite, care bineînţeles n'au fost plătite.

Bieţii asiguraţi se plîng prefectului, iar unii dintre ei au plecat la Bucureşti sperînd că acolo să-şi poată încasa sumele predate societăţii.

*

Descoperire lugubră. — Eri după amiază notarul Gheorghe Ionescu a făcut o lugubră descoperire.

In curtea casei sale, la adîncime de doi metri, el a găsit u sicriu în care se afla scheletul unui om.

Din cercetările făcute reesă că e vorba de o victimă a ciumei din 1848.

Consiliul de miniştri

Ieri după amează la ora 6 a avut loc în Capitală un consiliu de miniştrii subt preşidenţia d-lui Vintilă Brătianu. Au participat şi preşedinţii corpurilor legiuitoare.

S'a întocmit programul de lucru al parlamentului, aşa precum l-am anunţat ieri.

Apoi consiliul s'a ocupat de mandatul ce va fi dat Băncii Naţionale, pentru a face noua emisiune monetară.

Cîţiva miniştri au făcut unele comunicări curente, după care a urmat o consfătuire intimă între domnii Vintilă Brătianu, Titulescu, Petrescu-Comnen şi Victor Antonescu.

Consiliul a aprobat de asemenea şi cererea autorizării celor două adunări ale opoziţiei. Dezbaterile acestor adunări naţional-ţărăniste nu vor putea fi însă publicate în ziare.

Pentru bustul LUI Stejar Ionescu

La apelul nostru pentru ridicarea unui bust iubitului

STEJĂREL IONESCU

s'au subscris:

Suma din urmă	*22.900*
Au mai subscris:	
T. A. Bădărău, dir. Liceului Internat	*500 lei*
I. Bembasat	*200 „*

Subscripţia continuă.

In jurul crimei din HUŞI

Depunerea soţului ucigaş

Huşi 26. — După dispoziţia parchetului de Fălciu, s'a procedat la autopsia cadavrului femeiei Anica Anton Romila ucisă în batae de către soţul ei, pentru că i-a servit la masă o mâncare ce nu i-a fost pe plac. Cazul, la început, tăinuit a fost descoperit de autorităţi, care au oprit înmormântarea. Autopsia a stabilit că moartea a provenit de la loviturile primite. De pe urma victimei rămân 7 copii minori.

Soţul criminal a fost înaintat cabinetului de instrucţie cu concluzii de arestare.

Un caz de paralizi infantilă

In comuna Epureni s'a declarat un caz de paralizie infantilă.

D. dr. Teodoru medicul şef al judeţului a luat măsuri pentru preîntâmpinarea vre-unei contagiuni.

Leontin

x Doctorul **Brener**, *specialist mamoş*, boli de femei, consultă dela 2 până la 6 p. m.

Un mic roman de dragoste

Un tătărăşean amorezat de o evreică, vrea să treacă la mozaism

Am anunţat zilele trecute că mama domnişoarei Perla Peisa Sloim din str. Bularga, a reclamat poliţiei cum că fiica ei a fugit din oraş cu cizmarul Dimitriu din Tataraşi.

Tânăra Perla avusese grijă să ridice de la o bancă suma de 100,000 lei care se afla depusă pe numele ei.

*

Stabilindu-se că fugarii se află la Bucureşti, s'a intervenit la poliţia Capitalei. Astăzi, tinerii au fost aduşi la Iaşi şi conduşi la brigada de urmărire.

*

Intre timp cizmarul Dimitriu a scris mamei iubitei sale, declarând că vrea să se căsătorească cu Perla şi pentru aceasta— în înţelegere cu tatăl său—e gata să treacă la religia mozaică.

Mama Perlei s'a arătat însă neînduplecată.

*

Cercetând însă pe cei doi fugari, d. comisar Căpriţa a constatat că ambii sunt majori şi deci sunt liberi să facă ce le place.

In consecinţă, ei au fost lăsaţi în libertate,...să se iubească în pace!

REP.

Aventura unor cehoslovaci

Ieri au fost arestaţi în Ungheni, doi indivizi fără acte. Ei sunt cehoslovaci şi au declarat că se numesc Adolf Laheta şi Rudolf Kuzniar. Ambii au fugit în ziua de 5 Mai 1927 din lagărul din Wutemberg, unde erau internaţi.

De acolo cei doi cehoslovaci au umblat prin Berlin, Frankfurt, apoi prin Polonia şi în fine au ajuns la Cernăuţi de unde au venit la Ungheni mergând tot timpul pe jos, căci nu aveau bani pentru tren.

Arestaţi, cei doi aventurieri vor fi aduşi la Iaşi pentru a se stabili adevărul; căci se bănuieşte că ei sunt spioni ai sovietelor.

FOC PUS

Botoşani.— Parchetul local a fost informat că un puternic incendiu a distrus în întregime o şiră de cereale a d-lui Otu Mocanu din Flămânzi. Flăcările au nimicit şi o batoză. Din primul moment s'a stabilit că focul a fost pus.

Bănuelile cad asupra fiului d-lui Mocanu, care a şi fost pus în cercetare.

Arestarea unuia din autorii

tâlhăriei de lîngă Podul-Iloaei

In urma jafului comis alaltăieri pe şoseaua Podul-Iloae-Sârca, pe care l-am relatat în numărul de ieri al ziarului nostru, jandarmii au început o serie de cercetări pentru stârpirea bandiţilor care şi-au instalat cercul de operaţie în judeţul nostru.

Câte-va potere de jandarmi au patrulat alaltăeri toată ziua pe şoselele din regiunea Podului Iloaei, şi a Lunganilor, reuşind să captureze pe unul din bandiţi.

După indiciile date de Ion Gheorghiu, o victimă a jafului de alaltăieri, d. Locot. Doroftei a descoperit în satul Zmeu, com. Lungani,— pe banditul Dumitru Şerban.

Banditul neagă faptul de a fi membru în vre-o bandă, şi refuză de a da vre-un indiciu asupra tovarăşului său.

Cercetările sunt în curs.

Eliberarea presupuşilor asasini

ai elevului Osadeţ

Fălticeni 25. — In urma interogatorului luat de către instrucţia din Fălticeni, indivizilor Constantin Aua zis Jogliu şi Stampin găsiţi în Iaşi, aceştia au fost puşi în libertate nefiind vinovaţi de fapta ce li se impută. Autorităţile au început cercetările în altă direcţiune.

N.

INFORMAŢII

x *D. C. Dimitriu, ministrul comunicaţiilor, desminte ştirea că împrumutul extern a fost garantat cu veniturile căilor ferate. D. ministru precizează că această garanţie este cu atât mai puţin posibila, cu cît până acum, în loc de venituri, căile ferate au înregistrat importante deficite.*

x **Orarul la şcolile secundare.**— *Incepând din toamnă, la toate şcolile secundare se va reveni la orarul dinainte de război, adica: 8—11 şi jum. dimineaţă şi 2—4 şi jum. după amiază.*

x Se vorbeşte de o întimă consfătuire între reprezentanţii autorităţilor locale, spre a se lua măsurile de prevedere în contra societăţilor de asigurare reciprocă, care-şi continuă opera nefastă.

x Un îndrăzneţ furt s'a comis în str. Albineţ.

Necunoscuţii au pătruns în locuinţa meseriaşului Lazăr Rosenthal, furîndu-i toată lingeria şi hainele.

Comisia III-a a deschis o anchetă.

x In cursul săptămânei viitoare, vor începe unele lucrări edilitare, în cartierul Sf. Spiridon.

x Eri a fost înaintat Ministerului justiţiei, raportul încheiat de Parchetul local, în legătură cu încercarea de evadare a deţinuţilor dela Galata.

x Parchetul militar a început ieri cercetările în legătură cu violul din str. Bularga, comis asupra d-nei Maria Popescu din Cernăuţi.

Unul din autorii mârşavei fapte este caporalul Mihail Iancov din Reg. 2 Jandarmi.

Caporalul a mărturisit fapta. Cum însă fapta a fost săvârşită împreună cu civili, Parchetul militar se va desesiza în favoarea Parchetului civil.

Medic balneolog

Dr. Albert Ficler

consultă la

Băile Vatra-Dornei

în casa Farmaciei Fritsch

DOCTOR

Isac Avram

specializat la clinicile din Pavia, Milano şi Genova

Boli interne, Sifilis, Vererice

s'a mutat în

strada Costache Negri No. 10 vis-a-vis de Farmacia Zfass (Esculap).

Consult. 9-12 a. m.; 3-6 p. m.

DOCTOR

A. Hoffmann

fost intern al Spitalului Socola

Boli nervoase şi mintale

Boli de nutriţie

Consult. 9-11 a. m.—4-7 p. m.

str. Ştefan cel Mare 13

(Intrarea prin bolta farmaciei Coniver (Pollak)

Curs Preparator de Vară

pentru examene integrale, corigenţe, bacalaureat şi admiteri în licee şi gimnazii.

Autorizat de Onor. Minister al Instrucţiunii sub No. 74359 | 928.

Cursurile sunt puse sub conducerea următorilor profesori

1) Cursul secundar: d. **V. Teodoreanu**, *prof. Lic. Naţional şi Militar.*

2) Cursul de tranziţie şi bacaulaureat: d. **Cezar Parteni**, *Conferenţiar Universitar.*

3) Cursul pentru admiteri: d. **G. Vasiliu**, *directorul şcolii „Trei Erarchi".*

Corpul didactic este ales dintre cei mai distinşi profesori titulari dela şcolile Statului.

Cursurile de bacalaureat *a început eri, ora 8 a. m.* în localul Şcolii ***„Trei Erarchi"*** *(str. Ştefan cel Mare).*

Lecţia de deschidere a fost ţinută de d. profesor C. Stamboliu de la Liceul Naţional.

Inscrierile se fac zilnic între 9-12 a. m. şi 3-6 p. m. la cancelaria Şc. „Trei Erarchi".

O SPOVEDANIE

(Continuare din pag. I-a)

tu atins şi 43—35 la sută, în decurs de 34 ani.

Avem inspectori, directori, comisii şi para comisii de specialişti, iar ţăranca e asistată de *moaşe-babe.*

Fruntaşii ştiinţei, Prof. Babeş, Obreja şi regretata Regina Elisabeta iată cum au apreciat activitatea mea.

Serviciul M. S. Reginei Sinaia 27 | 9 Iulie 1905.

Domnule Doctor,

M. S. Regina mă însărcinează să vă fac cunoscut, că nu numai vă autorizâ de a da numele de Regina Elisabeta nouei Societăţi ce voiţi a fonda la Salcia, dar se bucură chiar din suflet de iniţiativa ce aţi luat, urându-vă prosperitate şi promiţându-vă tot concursul Majestăţei Sale pentru reuşita mentionatei D-voastre întreprinderi.

Primiţi d-le Doctor cu mulţumirile M. S. Regina, pentru cărticelele ce l'aţi trimis, asigurarea consideraţiunei mele.

ss. *Zoe Bengescu.*

Fiind medic în *Vlaşca*, am găsit că de la 1 Ianuar 1904 până la 1 Noembrie, au murit în plasa *Videle* 124 copii de *falcariţă (tetanos)* din totalul de 203 morţi. Eu nu văzusem în Moldova această boală, pricinuită de infecţia cordonului ombelical.

Pentru stabilirea diagnosticului, am trimis mult regretatului Prof. *Dr. Babeş* cordoanele ombelicale. Dar, ca şi în Moldova, nu m'am mărginit numai la teorie, şi am colectat o sumă de bani şi am înzestrat moaşele babe, — *culpabile, fără voia lor* — căci era o singură moaşă titrată la 80 sate — cu câte o pereche de foarfece, perii de unghii, căldăruşe de fiert apă, câte un şorţ şi altele necesare, dându-le bine înţeles instrucţiuni.

N'ar putea să ne spue d-nul *Dr. Cazacu*, cine a fost medic în plasa vecină *Drăgăneşti* şi ce s'a făcut în această direcţie?

In şedinţa publică a *Academiei Române* din 1905 luna Martie *D-l Profesor Babeş* în comunicarea făcută asupra pericolului fălcaritei, a arătat şi partea mea de contribuţie.

Am fost şi prin *Constanţa* prin blat de către răposatul dr. *Sion* fost prieten intim al d-rului *Cazacu* şi acolo am întocmit statistica *naşterilor şi a morţilor pe vârste şi naţiuni dela anexarea Dobrogei până la 1908, adică pe 30 ani* şi am găsit că *românii* au dat în acest timp un tribut de 18.684. Copii morţi până la un an, deci 42.37 la sută. Ceilalţi ortodoxi (bulgari, sârbi etc.) 3577 copii adică 38.82 la sută. Germanii 37.27 la sută, mahomedanii 29.27 la sută. Oraşul *Constanţa* în 10 ani a dat un excedent de 22 *români*, pe când ceilalţi ortodoxi au dat 757.

Iată din păcatele mele faţă de ţară şi ţărănime!

Un alt grav „păcat" al meu faţă de ţară, este lupta pe care de *mai bine de 30 ani am dus'o contra beţiei.* In 1897 încă, am tipărit o broşurică despre pericolul beţiei şi am distribuit-o *gratuit* în 10.000 exemplare; prefaţa e scrisă de regretatul Prof. *A. D. Xenopol.* Cititorii cunosc lupta ce am dus'o în contra beţiei şi în coloanele acestui ziar.

Şi statisticele mele au fost reproduse şi comentate în toate revistele bisericeşti. Cu deosebire *I. P. S. S. Mitropolitul Pimen al Moldovei* a dispus ca să fie aduse la cunoştinţa tuturor preoţilor din eparhia Moldovei, în lucrarea S. S. *„Incotro mergem"* adresată guvernului şi ţărei în chestia alcoolismului, a găsit loc şi raportul meu în această chestiune.

Că n'am pierdut timpul în zadar în combaterea alcoolismului, arată faptul, că dl. Ministru de Finanţe cu circulara No. 37271 din 11 Februarie a. c. a *primit propunerea mea ca să nu se prelungească contractele cârciumarilor, cari au contravenit la repaosul duminical, legea speculei sau că au vândut băuturi neregulamentare.* Când a fost la ordinea zilei abuzul cu stupefiante, *am propus prin coloanele ziarului, ca să se apere şi pe ţărani de această pacoste. Am propus ca în lege să se prevadă şi eterul cu derivatele sale-chicuşuri.*

Şi am avut satisfacţia să văd că s'a propus un atare amendament şi a fost primit. Această chestiune am propus-o încă cu 30 ani în urmă.

Şi când vă voiu spune Onor Cititori că de către şefii mei această activitate a mea a fost privită cu indiferenţă, ba mai mult *a contribuit la scoaterea mea din oficiu la pensie*, n'aveţi să mă credeţi. Dar să întrebaţi pe cârciumarul *Riven Wexler din Burdujeni* căruia i-am aplicat legea pentru protecţia ţăranilor.

Acei care fac şi desfac totul în judeţe,—m'au ponegrit mereu şi şi'au ajuns ţinta. Onoare acestor „patrioţi"!

(Urmează sfârşitul)

*

NOTĂ.—In articolul precedent s'a strecurat o eroare de cifre pe care o rectificăm după cum urmează:

ANUL 1927

Oraşul Iaşi excedent de naşteri 647 la 123.000 locuitori.

Circumscripţia Bucecea excedent 483 la 27.000 locuitori.

ANUL 1926

Oraşul Iaşi excedent 437.

Circumscripţia Bucecea excedent 756.

ANUL XXIV No. 6357 — 3 LEI EXEMPLARUL — SAMBĂTA 28 IULIE 1928

ABONAMENTE
1000 pe un an
500 „ 6 luni
300 „ 3 luni

OPINIA

ZIAR POLITIC COTIDIAN

ANUNCIURI se primesc la toate Agenţiile de Publicitate şi la Administraţia ziarului Iaşi—Str. Gh. Mârzescu 17

Mizerie şcolară

Teoretic vorbind, învăţători ar fi nişte apostoli ai culturii. In realitate însă, făcînd mereu artă pe stomacul gol, dascălii au ajuns martirii nepăsării oficiale. Despre această situaţie dureroasă am vorbit aici în repetate rînduri. Şi fiindcă adevărul supără, conducătorii noştri s'au gîndit, că e mai bine să se facă morţi în popuşoi. In modul acesta protestele au rămas fără rezultat şi mizeria se întinde, se întinde mereu.

Dar lunile de vacanţă se macină repede şi noul an şcolar va reîncepe la fel de trist şi neîndurător. Localurile şcolilor pe plaiurile ţării noastre, dăinuesc în aceiaşi stare de ruină de de pînă acum. Geamurile claselor sînt sparte, sobele nu funcţionează, prin tavan pătrunde ploaia, exact ca şi în vagoanele căilor ferate. Oficialitatea noastră oferă astfel foarte mulţi pacienţi spitalelor şi numeroase înlesniri pentru răspîndirea tuberculozei! O mare parte dintre elevi se îmbolnăvesc de oftică, de bronşite, de reumatism. Şi deasupra acestei crude situaţii, învăţătorul trebue să-şi înăbuşe concertul intestinelor deşarte şi de pe catedră să împrăştie tirade lirice de patriotism şi de dragoste pentru aproapele nostru.

Răbdarea dascălilor, pare însă epuizată. Şi de aceia învăţătorii s'au întrunit într'un mare congres general, în care au protestat, împotriva realităţii imposibil de suportat.

Ştim însă dintr'o lungă experienţă că cu proteste şi memorii nu se obţine nimic. Pentru a avea succes în cauza ce o susţin învăţătorii cu atîta dreptate şi convingere, înainte de a rosti vorbe juste şi adevăruri întristătoare, dascălii ar trebui să ştie cum să măgulească vanitatea şi să flateze bunăvoinţa, celace oarecum sînt păcate firesc omeneşti. De aceia i-am sfătui ca să se lanseze ideia ridicării unei statui aceluia ce se intitulează al doilea Spiru Haret. Şi în special învăţătorii să nu uite că ar fi de pildă practic să ofere ministrului un banchet grandios (de preferat, la „Chateaubriand", în Capitală) cu toasturi elogioase şi ode lungi de admiraţie.

Procedeul acesta este singurul remediu, în care se mai poate spera. Incercaţi-l, domnilor învăţători. In împrejurările de faţă, el s'ar integra doar aşa de bine în opera de apostolat, ce vi se impune cu atîta autoritară nepăsare!..

I. COLIN

„Opinia" primeşte abonamente lunare pentru localităţile balneare şi climaterice.

ERORI JUDICIARE

Supusul german *Oskar Slater* a fost condamnat la moarte în Anglia, acum 20 ani, sub cuvînt că şi-a ucis nevasta. Dar pedeapsa i-a fost comutată în muncă silnică pe viaţă.

Acum, după 19 ani de ocnă, s'a constatat nevinovăţia lui Slater. El a fost eliberat, iar guvernul englez îi va plăti o despăgubire în valoare de mai multe milioane lei.

Actualităţi politice

INTRE GUVERN ŞI OPOZIŢIE

în marginea activităţii parlamentare

Ieri după amiază, odată cu parlamentul legal, s'a întrunit şi „parlamentul" special al partidului naţional ţărănesc.

Ce s'a făcut la acest „parlament" din sala sindicatului ziariştilor, nu putem şti în amănunt, deoarece guvernul a luat măsura abuzivă de a interzice publicarea dărilor de seamă de la dezbateri.

Constatăm însă un lucru:

Se anunţase că „parlamentul" opoziţionist va lucra mai mult timp, după protocolul obişnuit al corpurilor legiuitoare. Se vede însă că d. Maniu şi-a dat seamă de neseriozitatea lucrului, şi de aceia şi-a redus „seziunea" la două simple adunări în care se vor rosti cîteva discursuri. Iar aceste discursuri vor rămâne fără efect asupra maselor din cauza măsurii abuzive a guvernului de a se interzice publicitatea.

D. Maniu are ocazia să înţeleagă că ar fi fost mai de folos să fi participat la lucrările parlamentului legal; ar fi exercitat controlul efectiv asupra actelor guvernului şi ar fi făcut —prin dările de seamă din presă—legătura directă cu opinia publică.

Pe faţă

După cum am prevăzut, oficiosul naţional-ţărănist „Dreptatea" respinge insinuările d-lui Alfred Hefter în chestia speculei cu renta română, şi-l roagă să publice tot ce ştie, să divulge faptele şi să citeze nume.

Prin urmare, situaţia e clară: confratele Alfred Hefter are datoria morală să dea totul în vileag şi să nu menajeze absolut pe nimeni.

Aşteptăm.

O stupiditate

Delicatul poet Mihail Cruceanu este de 15 ani de zile profesor titular în învăţământul secundar. D. Cruceanu are de 12 ani dreptul să fie definitivat. Şi a cerut definitivatul, conform legii.

Dar d. Cruceanu este şi... comunist. De aceia, ministerul i-a trimis inspecţii speciale.

Rapoartele de inspecţii arată însă că d. Cruceanu îşi face în întregime datoria de profesor şi că niciodată n'a profesat comunismul de pe catedră.

Totuşi, ministerul a înştiinţat pe d. Cruceanu (prin adresă oficială) că-i refuză definitivatul atâta timp cât nu renunţă la ideile comuniste.

Asta nu se mai cheamă ilegalitate, ci pur şi simplu stupiditate.

Cu asemenea mentalitate oficială vom ajunge la situaţia de a se definitiva numai profesorii care se declară guvernamentali!

X.

Din toată lumea

Riscurile meseriei. — Un caz întîmplat în Londra, dovedeşte că meseria de poliţist nu-i totdeauna plăcută.

La un post de poliţie din capitala Angliei, într'o singură zi, 70 agenţi au fost cuprinşi de dureri teribile în abdomen, şi au trebuit să fie internaţi în spital. Se pare că au fost cu toţii otrăviţi de răufăcători.

*

Relicvă sinistră. — In str. Torcy din Paris, cu prilejul unor săpături, s'au găsit mai multe schelete omeneşti. Ancheta a stabilit că e vorba de osemintele unor oameni executaţi în timpul faimoasei Comune revoluţionare din 1871.

*

Impotriva ochiadelor.— In statul Pensylvania (din republica Statelor-Unite) există o lege care interzice barbaţilor să facă cu ochiul pe stradă, unei femei. Legea se aplică cu strictеţă. Zilnic sînt condamnaţi băeţi pentrucă s'au uitat cu ochi galeşi la fete!

Nu ştim dacă fetele sunt mulţumite de aşa lege. In or ce caz, Pensylvania aceasta n'are nici un haz...

*

Doi dansatori de 257 Kilograme. — Se ştie că la sărbătoarea naţională a Franţei 14 Iulie, ziua luării Bastiliei, toţi Parisienii dansează în plină stradă.

Anul acesta, un patron al unui cabaret din str. St. Denis, a instituit un concurs de dans şi pentru persoanele trecute de 40 ani. Iniţiativa a prins. S'au văzut în acea zi venind să concureze bătrâni şi bătrâne de dimensiuni diferite, cari s'au întrecut în a dansa vechia polcă şi mazurcă. Intre alţi a venit şi o pereche respectabilă, al cărei aspect voluminos a stârnit râsete unanime. Erau cei mai indicaţi, a bate excelent ritmul polcei şi a mazurcei, căci cântăriau împreună numai.. 257 Kilograme!..

*

Contra reţetelor proaste. — Justiţia norvegiană a hotărît să pedepsească aspru pe medicii cari nu vor da o reţetă descifrabilă, pentru a se purea evita astfel greşelile, pe care le fac adesea farmaciştii tocmai din această cauză. Aceşi medici, cari nu se vor supune acestei legi, vor suferi 3—4 luni închisoare. E de preferat însă ca reţeta să fie prost scrisă, decât prost prescrisă....

„OPINIA" LITERARA ŞI ARTISTICĂ

O lipsă culturală.

Un cetăţean ni se plângea mai deunăzi că în Iaşi, oraşul culturii, nu există o bibliotecă populară, care să împrumute cărţi, aşa precum fiinţează în oraşele de seamă din Occident.

Ar fi inutil să ne tânguim pe pe ruinele unei situaţii, care cuprinde adevărul trist din afirmaţia cetăţeanului. Trebuie să recunoaştem însă că banii cheltuiţi pentru atâtea banchete şi festivităţi fără rost, ar fi putut înzestra laşul cu o bibliotecă frumoasă şi folositoare.

Nu acuzăm pe nimeni în această privinţă, nici nu protestăm împotriva conducătorilor din trecut, fiindcă acum revolta ar fi zădarnică. Rugăm însă pe cei în drept să se gândească astăzi la această chestiune.

I. b.

FAPTE

Teatrul pentru popor.

Am anunţat acum câtva timp că d. prof. N. Iorga proectează să înfiinţeze în Capitală un teatru pentru muncitori. D. Al. Lapedatu, ministrul cultelor, a aprobat acest proect, aşa încât chiar din toamna anului acesta noul teatru îşi va deschide porţile. Direcţia artistică a fost încredinţată d-lui Ion Sin Giorgiu, literat şi conferenţiar universitar. Teatrul va funcţiona paralel cu programul de activitate al Naţionalului bucureştean, împrumutând chiar actori şi decoruri de la prima noastră scenă.

Cele mai mari onorarii.

O statistică germană a stabilit că scriitorul care a realizat cele mai mari câştiguri de pe urma operelor sale, este englezul John Galsworthy. Acesta a primit pentru ultima sa lucrare „Cântecul lebedei" 50.000 lire sterling, adecă 40 milioane lei. In ordine imediată vine scriitorul german Heinrich Mann, care pentru un volum de proză primeşte între 4 şi 10 milioane lei; şi renumitul Maurice Dekobra, care a câştigat numai cu trilogia romanelor sale, peste 3 milioane franci, adecă 19 milioane lei.

In modul acesta profesiunea de scriitor nu este prea de dispreţuit.

Loewenstein şi Tristan Bernard.

Cunoscutul humorist francez Tristan Bernard spunea de curând într'un cerc de intelectuali:

(Continuarea în pag. 4-a)

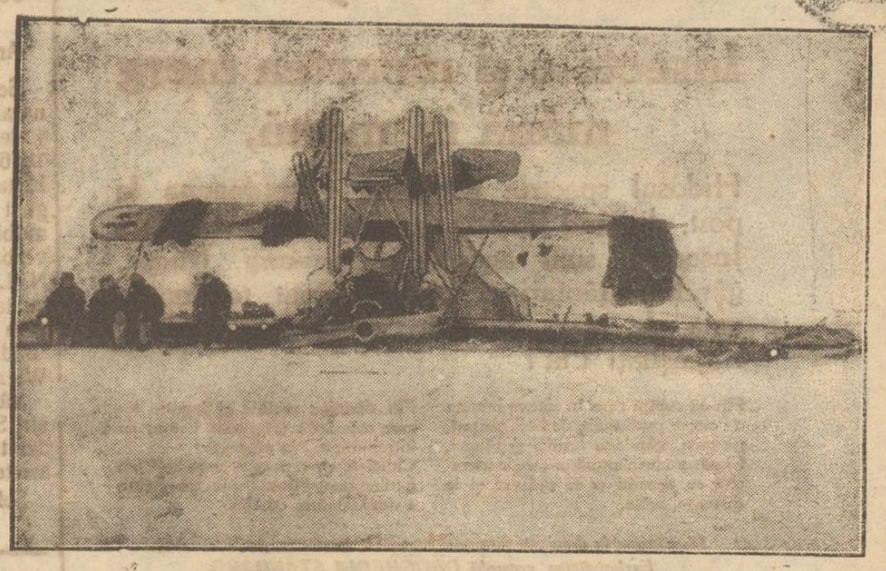

Tragedia polară

Naufragiaţii din grupul Viglieri, odihnindu-se aeroplanul aviatorului suedez Lundborg, în momentul când vaporul rusesc „Krassin" a venit să-i salveze.

ASPECTE

EXPOZEUL domnului Guţă

Domnul Guţă Tătărescu s'a întors din Valea Jiului unde a făcut o anchetă asupra stării de spirit a ţărănimei şi a muncitorimii; concluziile acestei anchete, subsecretarul de stat la interne le etalează pe o pagină întreagă a „Viitorului", culese cu toate literile variate pe cari regalele tipografiei i le-a pus la îndemînă.

Titluri strigătoare la capitole, limbaj violent faţă de opoziţia naţional—ţărănistă, acuzaţii la adresa social-democraţilor, leitmotivul bolşevismului, acesta este expozeul lung şi lat al omului ordinei dela Oradea.

Dl. Guţă Tătărescu aruncă răspunderile nemulţumirilor din Valea Jiului asupra „duhului răzvrătitor" propagat la Alba-Iulia şi găseşte că nimeni altul decît „pescuitorii în apă tulbure" nu sînt responzabili de starea de spirit a şomerilor desnădăjduiţi. Şi, implacabil ca însăşi soarta, d. Guţă ameninţă cu sancţiuni şi preconizează măsuri drastice împotriva acelora cari se joacă cu suferinţele bieţilor muncitori!

Chestiunea e mult mai complicată decît vrea să o arate colaboratorul „Viitorului", cu o pagină întreagă; problema şomajului nu poate fi rezolvată cu cîteva declaraţii, cu cîteva ameninţări şi răţoeli şi soluţia nu o poate găsi un consiliu de război chemat să judece pe cei mai intransigenţi dintre nemulţămiţi.

Situaţia economică a ţării ajunsă la dezastru din cauza încăpăţînării vintiliste este în primul rînd cauza crizei din industrie; apoi lipsa unei organizaţii temeinice de ajutorare în caz de criză a muncitorimii rămasă fără lucru, cu toate sutele de milioane încasate de aşa zisul minister al muncii şi ocrotirilor

(Continuarea în pag. 4-a)

Ce se petrece la Spitalul Paşcanu

Ne vine la cunoştinţă şi nouă, că intendentul spitalului Paşcanu, dl. Ioan Constantinescu, răzămat pe cine ştie ce proptele, chiar de la intrarea sa în serviciu, adică de acuma un an, face o administraţie scandaloasă, hrănind rău pe bolnavi, luând aconturi de la Epitropia Sf. Spiridon fără să le mai justifice întrebuinţarea, înşelând buna credinţă a medicului etc.

Asupra acestor isprăvi fiind prins în recidivă, a mers cu îndrăzneala până a insulta pe medic. Deasemenea, a trecut în statul servitoarelor pe una Eleonora Teodorescu fără ca în realitate să fi servit vre-o zi, şi alte de acestea.

Ni se mai afirmă că acest domn intendent ar fi fost denunţat şi la ministerul sănătăţei, ba încă şi parchetul ar fi fost sesizat, iar parchetul general a deferit cazul jud. Instructor Cabinetul care a constatat fapta îndeplinită încă din April.

Pentru moralitatea lucrurilor, ar trebui ca Epitropia să se ocupe de chestia aceasta cu mai multă seriozitate şi să sancţioneze atitudinea intendentului, faţă de medicul şef al spitalului Paşcanu şi modul cum îşi îndeplineşte serviciul în aprovizionare.

REP.

Ce s'a întâmplat pe valea Jiului?

D. Tătărescu, subsecretar de stat la interne, în declaraţiile făcute asupra faptelor petrecute în Valea Jiului, arată că minierii grevişti s'au dedat la tulburări cu arme şi la rebeliuni grave împotriva autorităţilor.

D. Pompiliu Ioaniţescu, fruntaş naţional-ţărănist, declară la rîndul său că afirmaţiile d-lui Tătărescu nu corespund adevărului. Pe valea Jiului n'a avut loc nicio rebeliune.

Palatul spiritelor

UN TESTAMENT CURIOS — BLESTEMUL BANILOR

Văduva marelui bogătaş american Kormick, care a murit de curînd, a lăsat un testament, pe cât de nostime pe atît de original. Moartea ei a dat mult de vorbit gazetelor americane şi opiniei publice, care susţine că d-na Kormick a murit mai mult de frica spiritelor, fapt care se poate conclude şi din unele clauze ale testamentului ei.

Astfel ea doreşte ca după moarte, villa ei din San Francisco să rămâie nelocuită. Nimeni să nu calce pragul casei şi nici să nu se atingă de clădire, pentru a-i repara sau schimba ceva. Ea să rămâie până va cădea singură în ruină. Cu acestea, văduva îşi încheie testamentul.

E interesant de văzut cum numita doamnă a clădit acest palat anume pentru spirite, care să se bucure de un complect confort în această clădire enormă.

Dar ce are această văduvă cu spiritele depe lumea cealaltă? In credinţa ei d-na Kormick gîndea că asupra averei lăsată de soţul său planează un blestem. Soţul fusese fabricant de arme şi maşini de războiu, aşa că toate popoarele beligerante îşi procuraseră muniţiuni şi bombe dela vastele uzine Kormick. Din aceste furnizări, Kormick câştigase o avere colosală rămasă în întregime văduvei, avere de care însă, ea avea oroare, crezând că blestemul celor omorâţi de armele furnizate de soţul său, a căzut asupra acestor bani. Deaci urmează legăturile spiritiste pe cari D-na Kormick le-a practicat până la moartea ei. Insfârşit ajunse şi la ideia de a clădi un palat, care după credinţa ei trebuea să fie o recompensă pentru spiritele celor ucişi de bombele uzinelor.

Construcţia şi planul palatului sînt foarte curioase şi cu totul particulare. Pătrunsă de ideia că spiritele vor veni din cer, D-na Kormick a făcut vre'o 80 de deschizături în acoperiş.

Pentru ca ploaia să nu poată pătrunde, ea acoperi aceste orificii cu sticlă, socotind că sticla e mai uşor penetrabilă pentru morţi.

Înăuntru, văduva orândui-se un confort complect, cu toate cele necesare pentru plăcerea şi distracţia spiritelor.

Şi acest palat pe care l-a părăsit trupul ei, va fi desigur veşnic vizitat de către spiritul său, laolaltă cu toate spiritele cărora ea vroia să le fie îndatoritoare în timpul vieţei sale.

(16) SUPERIORITATEA ANGLO-SAXONILOR

Două concepţii în „căpătuirea" copiilor

acea latină şi acea anglo-saxonă

de dr. N. E. IDIERU

Facem o scurtă schiţare a ciudăţeniilor ce se petrec şi rezultă, nu numai în Franţa şi la noi ci şi, în genere, în ţările de obârşie latină, din aceea că—contrar concepţiei anglo-saxone—*generaţia precedentă trebuie să-şi „pună pielea în saramură!?"* pentru *căpătuirea generaţiei viitoare*:

Să presupunem, că aveţi trei, patru, cinci copii... Ca să nu te vezi discalificat faţă de...contimporani (!); pentruca să nu'ţi vezi copiii scoborându-se din...rangul (?) lor şi pierzându-şi din... „ighemonicon"—termen uzitat la noi, de foasta „protipendadă"—îţi trebuie, neapărat, pe lângă părticica dumitale proprie de avere, pelângă arhaicul „comând" încă trei, patru sau cinci averi aceasta—notaţi bine!—înainte ca copiii dumneavoastră să fi ajuns la majoritate, adică cam în timp de douăzeci de ani...Fără asta—mai ales dacă sunt fete — cum le vei aşeza „la casa lor", cum le vei mărita, fiindcă îţi vor fi luate, cu deosebire, pentru banii lor? Nu e vorba aci de excepţii, de tânărul care — deşi *„solus, pauper, nudus"*, ca infirmul din evanghelie—fie că-i o individualitate ce îşi va face rost singur, fie că-i un simplu „nătăfleţ" vânător măcar de protecţie, în lipsă de ceva mai substanţial; se încumetă a'ţi cere fata, pentruca şi primul — până ce răzbate, dacă răzbate! — şi s cundul--osândit mai dina nte...*„propter imbecilitatem"*—să ducă viaţa casnică „câinească" a bohemilor interlopi, Este vorba de ceeace se întâmplă în imensa majoritate a cazurilor. Inchidem paranteza. Aşa dar, trebuie—„mort-copt!"—să agoniseşti acele trei, patru, sau cinci averi. Mira-se-va cineva dacă vom afirma că ăsta-i un meşteşug de adevărat ocnaş, o muncă de sisif şi că, în fine este a „pune boii înapoia carului"?

Şi în fapt—din astă pricină—ştim cu câtă voioşie părinţii de familie francezi, au dat dracului şi boi şi car, mulţumindu-se — şi încă destul de rar!—cu câte un copil, mult doui... Recitând, dăunăzi, corespondenţa lui Franklin, am dat peste o scrisoare alui adresată măsii, în care vorbind despre unul din fiii lui — recalcitrant şi puţin grijuliu a'şi crea o situaţie, lăsa să se înţeleagă cumcă conteaaă pe averea lui tatăsău — scrie textual: „Las că'i-oi arăta eu, căci după cum m'am pus pe cheltuit, va

(Continuare în pag. IV-a)

Insectele şi moartea merg mână în mână.

Hidosul spectru, Moartea, e totdeauna la post, dirijând hoarda ucigaşă de destructori. Insectele sunt agenţii săi favoriţi. Muşte, gândaci, ţânţari şi ploşniţe sunt totdeauna gata de atac. Zdrobiţi acest odios flagel. Împăştiaţi Flit!

Flit vă curăţă casa în câteva minute de muşte purtătoare de boli, ţânţari, ploşniţe, gândaci, furnici şi purici. El pătrunde în crăpături, unde insectele se ascund şi se grăsesc şi le distruge ouăle.

Flit distruge moliile şi larvele lor care mănâncă ţesăturile. E uşor de întrebuinţat. Nu pătează. Chimişti cu reputaţie mondială au perfecţionat Flit-ul. Fatal insectelor, e nevătămător omului.

De vânzare la droghelii farmacii, vopsetării, marile magazine, ferării.

Exclusivitatea generală DROGHERIA STANDARD, Bucureşti, Strada Zorilor No. 2

DISTRUGE: **Muşte, Ţânţari, Furnici, Ploşniţe, Gândaci, Molii, Pureci.**

Cursuri pregătitoare de vară

cu profesori de Stat

în localul gimnaziului „M. şi B. WACHTEL" str. Sărăriei 147 pentru examene de *admitere, de corigenţe, integrale şi tranziţie*: sub direcţiunea d. **I. Constantinescu**, profesor la liceul Naţional, ajutat de următorii colegi:

A. Scriban, profesor la liceul Internat şi Militar.
C. Stamboliu, profesor la liceul Naţional.
N. Negru, profesor la liceul Internat.
C. I. Botez, profesor la Şc. Comercială Superioară.
C. Cojocaru, asistent universitar.

Cursurile au început la 25 Iulie.

Siguranţa veritabilă contra boalei constă numai prin a dizolva într'un litru de apă potabilă sau dinainte fiartă, conţinutul întreg al unui pachetel de

Lithinés du D' Gustin

Se obţine în acest mod imediat o apă alcalină şi lithinată delicioasă la băut, spumoasă, foarte digestivă, care constitue cel mai bun regim spre a prezerva lumea sănătoasă, la orice vârstă şi a vindeca bolnavii suferind de o afecţiune oarecare de

Rinichi, Băşică, Ficat, Stomac, Intestine. 5

DOCTOR
GH. IOAN
medic clinica infantilă
Spitalul Sf. Spiridon
Boli de copii şi Interne
Consult: 1—6 p. m., Mercuri, Joi, Sâmbătă 1-4 p. m.
str. Gh. Mârzescu 10 la etaj

România
Corpul Portăreilor Trib. Iaşi
PUBLICAŢIE No. 178
Anul 1928, luna Iulie 18

Se publică spre cunoştinţa generală că conform adresei D-lui Jude Ocol 2 Urban Iaşi, No. 18762 | 1928 se va vinde prin licitaţi publică în ziua de 2 August 1928 ora 10 a. m. averea mobilă sechestrată cu procesul verbal No. 1005 | 928 de la Ion N. Lăzescu şi Profira I. Lăzescu la pretenţia N. Schvartz, avere compusă din: 1 pian cu coadă, marca I. B. Streicher Wien.

Vânzarea se va face în Iaşi, str. Smârdan No. 48, domiciliul debitorilor pe bani gata şi în asistenţa comisarului respectiv.

Şef Portărel, Gh. D. Sava
Secretar, Munteanu

România
Corpul Portăreilor Trib. Iaşi
PUBLICAŢIUNE No. 177
Anul 1928, luna Iulie 18

Se publică spre cunoştinţa generală că conform adresei Jud. Ocol II Urban Iaşi, No. 18763 | 1928 se va vinde prin licitaţie publică în ziua de 1 August 1928 ora 10 a. m. averea mobilă sequestrată cu procesul verbal No. 234 | 928 de la Carol şi Eleonora Le Page la pretenţia N. Schvartz avere compusă din: 1 scoarţă de lână, 1 masă, 2 noptiere.

Vânzarea se va face în Iaşi, strada Fătu No. 4-6, domiciliul debitorilor pe bani gata şi în asistenţa comisarului respectiv.

Şef Portărel, Gh. D. Sava
Secretar, Munteanu

DOCTORUL
R. DAMSKER
str. Ghica-Vodă No. 44-46
MEDICINA INTERNA,
SIFILIS şi GENITOURINARE
tratează prin
DIATHERMIE
Bolile interne, reumatismul, guta, nevralgii, etc.
Bolile urinare şi boli de femei
Cons. 8—11 a. m. şi 3—7 p. m.

DOCTOR
Sebastian Pineles
medic de spital
Specializat la Paris şi Viena
în boli de copii şi sugaci
RAZE ULTRAVIOLETE
Consult. 2—4 p. m.
str. Gh. Mârzescu 16, etaj
(Casele foste Kessim).

DOCTOR
Isac Avram
specializat la clinicile din Pavia, Milano şi Genova
Boli interne, Sifilis, Venerice
s'a mutat în
strada Costache Negri No. 10
vis-a-vis de Farmacia Zfass (Esculap).
Consult. 9-12 a. m.; 3-6 p. m.

DOCTOR
Mihai Goldenberg
Dela Facultatea de Medicină din Paris
BOLI INTERNE
STOMAC şi INTESTINE
Consult. 9-11 — 3-6
strada Ştefan cel Mare No. 2
(Casele Hirschensohn).

DENTISTUL
Fr. Grünberg
cu Institutul dentar, în
Strada Cuza Vodă No. 1
(vis-a-vis de Farmacia Jelea Halta Sărărie)
Execută toate lucrările de chirurgie şi proteză dentară după ultimele cerinţi ale ştiinţei.
Preţuri modeste
Consult. 9—1 şi 2 jum.—7

Dr. H. Wechsler
Boli interne, Genito-urinare Sifilis
DIATERMIE
pentru boli urinare, boli de femei, reumatism, nevralgii, migrenă, gută, diabet, boli de stomach etc
Consult: 8-11 a. m. 2-8 p. m.
IAŞI, str. Armeană 4

Ateneiştii s'au reîntors

Ieşenii, cari au luat parte la excursiunea Ateneului din Tataraşi, s'au înapoiat eri în localitate, cam obosiţi, dar satisfăcuţi. Au putut admira multe lucruri frumoase.

Hrana în vagon a fost abundentă, mulţumită d-lui Anghelescu, restauratorul gărei şi membru al Ateneului, care afirmă, că piaţa în Iaşi e cea mai eftină. Dacă este exact, atunci de ce administraţia comunală nu se ocupă de preţurile de la restaurante şi bodegi?

D. Ifrim s'a simţit câteva zile stăpânit de sentimentalism jorghist, dar abia sosit la Iaşi, şi aproape fără odihnă, a plecat la Bucureşti, pentru a relua înotul în apele liberale. Mai mulţumit e d. Răcoare, care n'a însoţit pe d. Ifrim, ci a preferat să rămâie în Iaşi, şi în linişte şi la umbră, să se gândească poate, dacă nu ar fi clipa nimerită să reia vechea legătură de prietenie cu părintele Ţincoca.

DAN

Efectele beţiei

Un sătean se îneacă într'o mlaştină

Un accident din cauza beţiei s'a petrecut ieri în Movileni-Iaşi, în următoarele împrejurări:

Săteanul Andrei Savin, după ce a muncit două săptămâni, a intrat într'o cârciumă din sat, unde împreună cu trei tovarăşi, a făcut un chef care a ţinut până a doua zi.

Seara, când patronul a închis localul, a făcut ca cei patru chefli să părăsească cârciuma, deoarece nu mai aveau bani.

*

In zorii zilei, doi săteni care mergeau cu vitele la câmp, au găsit într'o gârlă din marginea satului, pe cei patru chefli, care dormeau.

Trei dintre beţivi s'au trezit; însă Savin care căzuse cu capul în mlaştină, a murit înecat.

Eftinirea Vinurilor

In vederea nouei recolte a viilor, Depozitul Podgorenilor Asociaţi din Iaşi str. Arcu 1, a redus mult preţurile vinurilor— începând dela **Lei 20** pe litru în sus (8 calităţi).

Aviz amatorilor de vin natural, curat şi eftin.

UN LOC, platou frumos la Moara de Vânt în interiorul oraşului, zece minute dela Târgu Cucului, având 16 mii metri, se vinde în total sau parcele a 500 m. p. cu două zeci şi cinci mii lei parcela. A se adresa strada Speranţei No. 8.

SE VÂND eftin casele cu locul lor din str. Păpăuţi No. 16 lângă cimitirul evreesc. A se adresa str. Berăria Veche No, 9, la D-na Popovici.

DE VÂNZARE casele din str. Speranţe 8, lângă liceul Internat, având 5 odăi mari, antret, bucătărie, subsol, canalizare, apă, electricitate şi grădină cu pomi roditori, libere la vânzare se văd între orele 3 şi 6 p. m.

DE INCHIRIAT imediat şi liber a se ocupa pe ziua de 1 August viitor; apartament compus din 2 camere, verandă, bucătărie, pivniţă şi magazie de lemne, în str. C. A. Rossetti 47, dinspre pieaţa palatului administrativ. A se adresa proprietarului, str. Carp No. 1.

Publicaţie

Se aduce la cunoştinţa publică Regimentul 13 Infanterie având prisos peste nevoile sale cantitatea de 6—8 vagoane fân recolta 1928, îl oferă spre vânzare, în care scop, se va ţine licitaţie publică cu oferte închise în ziua de 31 Iulie 1928 orere 10.30 la sediul Regimentului Serviciul Aprovizionărei.

Licitaţia se va ţine în conformitate cu art. 72—83 din Legea comptabilităţei publice.

Ofertanţii vor depune odată cu ofertele şi garanţia de 10 la sută în numerar sau efecte garantate de Stat.

Caietul de sarcini la dispoziţia amatorilor zilnic între orele 10 şi 11.

Comand. Reg. 13 Infanterie
Colonel, C. Ionescu
Ofiţer cu Aprovizionarea
Lt. A. Ionescu

Drama amoroasă în str. Lăţescu

Răzbunarea sălbatecă a unui lucrător înşelat de amantă

In spitalul Sft. Spiridon a fost internat muncitorul Darie Capră originar din Odeşi-Fălticeni. El are capul sfărâmat cu lovituri de topor.

Cazul fiind adus la cunoştiinţa poliţiei,—d. comisar Vasiliu şeful circ. 1, a stabilit următoarele.

*

In str. Lăţescu, la grădina d-lui Ing. Anghel Adiacel, se află ca paznici fraţii V. Bârleanu şi Th. Bârleanu, originari din Boroaia-Fălticeni. Cel mai mare, Vasile, trăia în concubinaj cu fata Ruxanda Posnoagă tot din Boroaia.

De la un timp însă, Vasile a constatat că iubita lui lipseşte cam des de acasă. Urmărind-o, a putut constata că ea se întâlnea cu lucrătorul Darie Capră care lucra la o schelă vecină unde-şi avea şi locuinţa.

Vasile şi-a pus în gând să se răzbune.

In cursul zilei de eri, Bârleanu a forţat pe iubita lui, a-l atrage în cursă pe Darie. Anume, să-l atragă în locuinţa lor — unde Bârleanu avea să se răzbune.

Femeea refuzând, a fost crunt bătută. Poliţia a găsit-o vănătă şi umflată peste tot corpul.

De durere, femeea s'a supus şi a adus în casă pe amant, sub cuvînt că bărbatul ei a plecat pentru o zi.

Increzător, amantul a venit.

Aci a găsit pe soţ, care însă l'a primit bine.

S'a încins un chef, dar în toiul lui, s'a iscat o ceartă.

La un moment dat, Vasile Bârleanu, ajutat de fratele său Teodor, în etate de 16 ani, a tăbărât pe rival, doborându-l la pământ.

In urmă cu un topor, Vasile Bârleanu, a aplicat câteva lovituri în capul lui Darie Capră, lăsându-l în nesimţire.

In această stare ei l'au aruncat în stradă unde a fost găsit de sergent şi dus la spital.

Criminalii şi amanta au fost arestaţi.

De notat că criminalii au fost reclamaţi şi pentru furturi de d. ing. Fingherhut din str. Lăţescu.

Sanctuarul căsniciei

La 24 Ianuar, la jum. de an dela săvârşirea din viaţă a d-nei Maria dr. Gavrilescu, soţul nemângâiat a ţinut a i se face cuvenitele rugăciuni pentru odihna sufletului adormitei; acelaş lucru—din aceiaşi purtare de grijă —făcându-se şi acum, la 24 Iulie, la împlinirea unui an.

Intr'o lume pustiită sufleteşte, ca a noastră, mai sunt oameni, mai sunt suflete!

Nedezminţind, dimpotrivă înfăţişând cu distincţie pe fiul preotului dela Buna vestire, păr. Gavrilescu, reposat acum 3 decenii şi mai mult, d. colonel dr. Gavrilescu e un om de o simţire din cele mai delicate, despărţindu-se într'o neogoiată durere, de vrednica sa consoartă, pe care cine a cunoscut-o, a ştiut-o soţie şi mamă model, dar şi o femeie—însăşi poetă — care şi-a iubit şi servit naţiunea cu entuziasm, iar suferinţei atâta de întinse în lume, i-a găsit în suflet resurse puternice de alinare, încât a fost jelită de toţi câţi au cunoscut-o.

Colonelul o plânge şi azi şi, se vede, câte zile îi va da Dumnezeu.

Simţiri ca ale d-lui col. Dr. Gavrilescu, acest om aşa de modest, dar atâta de înzestrat în cele din lăuntru ale fiinţei sale, sunt ecouri din vremile frumoase, când viaţa conjugală era — şi trebue să fie — un sanctuar, din care radiau, nu scandaluri, otravă şi revolvere, — ci virtuţi de nepreţuit.

Preot F. Bodnărescu

Investiri de capital

evreesc în Palestina

Următoarele capitaluri au fost investite până astăzi în Palestina din partea organizaţiei sioniste cum şi de către diverse instituţiuni evreeşti şi de către particulari:

a) In agricultură, 11.750.000 lire sterling.

b). In colonizarea orăşănească, 8.000.000 lst.

c). In industrie, comerţ şi transport, 4.210.000 lst.

Producţia agricolă anuală este de vre'o 830.000 lst. iar valoarea producţiei industriale pe ultimul an, a fost de 670.000 lst.

INFORMAŢIUNI

x † **MARIA MÂNDRU.**— *Cu multă părere de rău aflăm despre neaşteptata încetare din viaţă a colaboratoarei noastre d-na Maria Mândru, directoarea şcoalei Ruseni-Holboca.*

Maria Mândru era un element distins al corpului didactic primar, cu desăvârşită competenţă şi înaltă conştiinţiozitate,—preocupată mereu de propăşirea culturală şi morală a sătenilor. Numeroasele articole publicate în „Opinia" se distingeau prin judecata matură forma expresivă şi un larg spirit de umanitate.

Maria Mândru moare în vrîstă de numai 25 ani.

Ne exprimăm adânca noastră părere de rău şi rugăm familia să primească expresia sincerelor condoleanţe.

x D. Mircea Badareu, prefect de poliţie, s'a înapoiat azi în localitate, venind din Bucureşti, unde fusese în interes de serviciu.

x Aseară Ioana Costea, servă la farmacia Grozea, venindu-i rău, a fost luată de sergentul Horodnicu şi transportată la spitalul Sf. Spiridon. In sala spitalului a încetat din viaţă. Corpul a fost depus la morgă.

Asupra cauza morţei autorităţile au deschis o anchetă.

x D. Radu Demetrescu distinsul artist, s'a înapoiat azi în localitate.

x Comerciantul Iţic Lupu din Com. Crucea (jud. Neamţ) a reclamat că necunoscuţi au pătruns în cursul nopţei în casa lui, i-a legat pe toţi, după care i-au devalizat întreg magazinul.

x Săteanului Victor Caragea din Vişani-Lăpuşna, pe când se afla în piaţa Halei, i s'a furat un portmoneu cu acte şi bani.

x Dela brutarul Lupu Zilbergleit din Str. Anastasie Panu, s'a confiscat eri un cântar fals.

x Cab. III Instrucţie, a pus eri în libertate pe contabilul Mihai Hâncu de la percepţia III acuzat de nereguli.

x Autorităţile poliţieneşti au pus în urmărire pe ofiţerul de sergenţi Florian Măgureanu dela poliţia Sft. Gheorghe. Acesta a fost dovedit că era şeful unei bande de spărgători, care a comis o serie de furturi.

x Ieri a fost arestat la Podul-Iloae, ursarul Andrei Stoica, prins pe când voia să vândă un cal furat.

Stoica este bănuit că face parte din banda de hoţi de cai care operează de un timp în judeţul nostru.

x Tinerii Diamandi Beller şi Cantacuzino a fost daţi în judecată pentru loviri grave, că au maltratat pe d-nii profesori Nedelcu junior et senior.

x Acţionarii Soc. „Izvorul Moldovei" sunt invitaţi pentru Sîmbătă, ora 10 dim. în localul Sfatului Negustoresc, pentru a se consfătui în chestiuni privitoare la interesul Soc.

x Locuitorii din satul Horpaz, com. Corneşti (Iaş) au donat prefecturei de judeţ o porţiune de teren pentru construirea unui local de şcoală.

Prefectura a mulţumit gospodarilor, şi a luat măsuri pentru începerea construcţiei.

x D. comisar Vasiliu, a reuşit azi să aresteze pe vestitul pungaş Dunea, prins în flagrant delict de furt.

De la brigada de urmărire Dunea şi un alt vestit pungaş de buzunare Ise Klingher, au fost înaintaţi parchetului.

x *Clima în August.* — Institutele meteorologice din Occident anunţă că luna August va fi în genere o lună specifică de vară. La începutul lunii va fi cald şi frumos. Intre 4 şi 5 August timpul se va schimba, se vor înregistra ploi şi scăderi de temperatură. Apoi vor alterna în tot restul lui August zilele călduroase şi ploile abundente. Pe la sfârşitul lunii va fi sec tă cu înclinaţii spre furtuni şi vijelie.

ULTIMA ORA

Confirmarea arestării directorilor Soc. „Concordia"

DESCINDERI LA TOATE REGIONALELE

Exasperarea asiguraților constănțeni

București 27.— Tribunalul Ilfov a examinat ieri mandatele de arestare emise contra lui Iancu Edelstein zis Nedeleanu și Lupu Goldștein, directorii societății de asigurare „Concordia".

La interogator inculpații au expus modul de funcționare al societății și au declarat că nu avea nici intențiile de înșelăciune. Dar împrejurările neprevăzute au depășit prevederile lor.

D. procuror Procopie Dumitrescu a pus concluzii pentru confirmarea mandatelor de arestare, fiind vorba de excrocherie calificată. Totodată d-sa a anunțat că parchetul va cere declararea în stare de faliment a societății.

După pledoariile apărării, tribunalul a confirmat mandatele.

Inculpații au făcut apel la camera de punere subt acuzare.

Desoinderi la regionale

D. Judecător de instrucție Răileanu a făcut o nouă descindere la sediul din str. Academiei, de unde a ridicat mai multe acte. S'au luat măsuri ca să se confișteze banii societății care se vor mai putea găsi.

S'a dat dispoziție parchetelor, unde se află regionalele soc. „Concordia" să facă descinderi, să ridice registrele și banii și să expedieze totul la cabinetul II al trib. Ilfov.

*

Constanța 27. — Numeroși asigurați ai soc. „Concordia" au venit la sediul regionalei și au vrut să devasteze localul. A intervenit poliția și a împrăștiat publicul agitat. Directorii regionalei au dispărut din oraș.

Pactul Kellogg

va fi semnat la 27 August

Paris 27. — S'a stabilit definitiv ca semnarea pactului Kellogg pentru declararea războiului în afară de lege, să aibă loc la Paris în ziua de 27 August.

In acest scop vor sosi la Paris d-nii: Kellogg, Chamberlain, Stresemann, Hymans (Belgia), Zaleski (Polonia), Beneș (Cehoslovacia).

Nu se știe până acum dacă va sosi și d. Mussolini.

Panamaua petroliferă

București 27.— Ieri a fost adus la parchet un autocamion plin cu acte în legătură cu panamaua petrol feră.

D. judecător de instrucție Enescu va face triajul acestor acte, pentru a stabili pe toți acei care sânt implicați în enorma fraudă.

Cazul Irimescu-Cîndești

București 27 In urma intervenției directe a d-lui Vintilă Brătianu, deputatul Irimescu—Cîndești a amînat pentru la toamnă interpelarea în chestia incidentului său cu d. Stelian Popescu.

O modificare a proectului de împrumut

în comisia financiară a Camerei

București 27. — Ieri după amează deputații și senatorii au lucrat în consiliile financiare, examinând proectele de legi depuse.

D. Vintilă Brăteanu a dat explicațiile necesare. La o întrebare a d-lui Leonte Moldovanu primul ministru a răspuns că cele 20 milioane dolari formează numai un avans asupra împrumutului de stabilizare; și că toate condițiile împrumutului au fost stabilite, dobânda va fi mai mică de 7 la sută, dar cursul de emisiune va fi fixat ta toamnă.

*

Textul proect lui pentru autorizarea emiterii împrumutului a suferit o modificare.

Art. 3, aliniatul 1, era redactat în modul următor: „Guvernul român este autorizat să primească de îndată avansul până la 2o milioane dolari, care va fi restituit din produsul primei fracțiuni de 8o milioane dolari".

Acest aliniat a căpătat următoarea redacțiune: „Guvernul român este autorizat să obțină prin anticiparea împrumutului, un avans pe termen scurt, „până la 2o milioane dolari".

Lucrările parlamentului continuă astăzi dimineață.

Camera a votat toate proectele financiare

= Ședința de astăzi dimineață —

București 27.—Camera.—Ședința se deschide la ora 9 și un sfert subt președenția d-lui N. N. Săveanu, care roagă pe deputați să renunțe la comunicări și interpelări.

D. M. Oromolu, raportor, citește proectul de lege prin care Banca Națională este autorizată să încheie operațiunile pentru stabilizarea leului.

D. Petre Papacostea citește o declarație în numele partidului poporului, exprimându-și bucuria că partidul liberal a părăsit politica de revalorizare și a hotărât să stabilizeze moneda. Păcat numai că stabilizarea se face așa de târziu. Partidul poporului votează proectul dar face rezerve în ce privește nepregătirea tehnică și politică a chestiunii.

Baronul Iosika citește o declarație în numele partidului maghiar, spunând că populația maghiară votează împrumutul și stabilizarea, dar cere în schimb să se satisfacă doleanțele juste ale minorității.

D. Constant Georgescu, liberal, vorbește despre însemnătatea proectelor în discuție.

D. Hans Otto Roth citește o declarație în numele partidului german, spunând că votează proectele, dar exprimându-și regretul că desbinarea internă întârzie refacerea țării.

D. M. Oromolu analizează proectele, dând câteva explicațiuni tehnice în ce privește stabilizarea.

Proectul este luat în considerație.

*

D. Vintilă Brătianu răspunde la obiecțiile făcute de d. Papacostea. Arată că era riscat să se facă stabilizarea mai înainte, a încercat să revalorizeze moneda, așa cum au încercat toți miniștrii de finanțe din Europa; dar subt impulsul necesității lor a adoptat astăzi ideia stabilizării.

Primul ministru subliniază concursul pe care ni l-a dat Franța. Spune că ar dori să aibă și concursul Germaniei, dar dacă nu se va putea ajunge la un acord, stabilizarea-se va face și fără acest concurs.

Camera votează atât proectul de stabilizare, cât și proectul prin care guvernul este autorizat să trateze împrumutul extern.

*

D. Victor Slăvescu citește proectul de convenție cu Stock Exchange din Londra. Proectul este votat în mai puțin de o minută.

Se votează legea prin care se ratifică acordul cu detentorii de rentă romînă.

Se votează convenția pentru aranjarea datoriilor de război în Franța.

Viitoarea ședință mîne dimineață.

Senatul

Ședința s'a deschis la ora 10 Subt președenția d-lui Nicolaescu.

D. I. Cringu protestează contra desființării compartimentelor parlamentare la trenuri.

Viitoarea ședință după amează la ora 4.

AUDIENȚA d-lui Maniu

București 27.—Audiența d-lui Manlu la palat a ținut un ceas și un sfert. Șeful național-țărănist a părăsit palatul ieri la ora 1,20 p. m. și a declarat ziariștilor:

— „Audiența mea a avut un caracter informativ, necerând nici un răspuns imediat".

După d. Maniu s'a prezentat la palat d. ministru Duca.

Explorările polare

pentru salvarea naufragiaților

Oslo 27.—Vaporul „Krassin" după ce a salvat vasul german «Monte Cervantes" cu 1800 pasageri, remorcându-l la țărmul insulei Spitzberg,—a sosit la Tromsoe (Norvegia), unde i se vor face reparații, care vor dura cel puțin zece zile. Apoi vaporul va pleca din nou în căutarea grupurilor Amundsen și Alessandri.

Aviatorul rus Ciuknovski a rămas la Kingsbay.

Vaporul norvegian „Nords-Kjold" și vaporul francez „Strassbourg" sânt așteptate la Tromsoe.

Comandanții vapoarelor vor stabili de comun acord planul pentru căutarea grupului Amundsen-Guilbaud.

Vasul sovietic „Sedov" va explora țărmurile insulei Franz Iosef, iar vaporul rus „Malighin" a sosit la Arhangels.

Sigilarea regionalei Bacău

a Soc. „Concordia"

Bacău 27.—Parchetul local a primit un ordin din partea Parchetului de Ilfov, să sigileze casele de bani și registrele regionalei „Concordia", cerând totodată băncilor locale să depună la Parchet cât mai urgent conturire curente ale societății. Din aceste conturi curente rezultă că, de unde la 1 Iulie crt. fiecare bancă deținea un cont curent de peste două milioane lei, astăzi abia se găsesc câteva sute de mii de lei.

*

Atât în oraș cât și în întregul cuprins al județului, massa asiguraților care întrece numărul de cinci mii, aflând din „Opinia" de intervenția Justiției în această afacere, au depus numeroase plângeri la parchet.

Unii dintre asigurați s'au împrumutat pe la diferite bănci plătind procente mari; și-au i potecat și vândut imobile ca să plătească ratele cerute de „Concordia".

Pe străzile orașului, grupuri de asigurați comentează cu indignare felul cum au fost excrocați de numita societate. Mulți dintre asigurați fiind oameni lipsiți cu desăvârșire de mijloace, astăzi au fost aruncați pe drumuri. *Coresp.*

Inainte de a pleca la băi, nu uitați să vă abonați la „Opinia".

Grădina Pomul Verde

Astăzi Vineri 27 Iulie 1928

Debutul celebrilor artiști americani

ANNA și HYMANN IAKUBOWITZ

în celebra operetă

„Die Grüne Kale"

4 acte de SIGALL

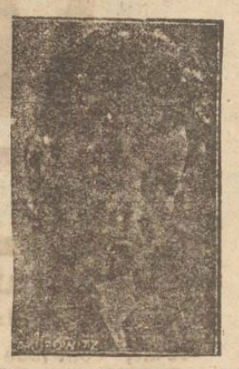

Examene

la școlile militare

Examenul pentru școlile militare pregătitoare de ofițeri activi pentru infanterie și administrație, va avea loc la Iași în ziua de 7 August.

In ziua de 16 August va avea loc la liceul militar examenul pentru intrarea în școlile pregătitoare de ofițeri activi pentru cavalerie; iar pentru intrarea în școlile pregătitoare de ofițeri activi pentru artilerie, examenul se va ține la 3 Septembrie.

La liceul militar din Iași sunt vacante 80 locuri în cl. I, și 7 locuri în cl. V.

In celelalte clase nu este nici un loc liber.

INFORMAȚII

x *Din București se anunță, că pe ziua de Duminică, va apare decretul regal, prin care d-nul Argetoianu e numit ministru titular la externe, păstrând și interimatul la ministerul de domenii.*

x Tribunalul a judecat eri 18 falimente declarând în stare de faliment pe I. Meer Șapira din Tg. Frumos și Herșcu Feller din str. Costache Negri și se va pronunța azi în moratoriile firmei Anglo-American și Simon Goldștein.

x *Teatrul Național.* Reîncepetițiilor la Teatrul Național, e fixată, după cum se știe, pentru Mercuri 1 August. Solemnitatea va fi precedată de o sfeștanie și urmată de un discurs directorial.

Se va pune în studiu imediat *Miron Costin* piesă originală de d. Cosmovici.

D. Mihai Codreanu socotește să deschidă stagiunea la 1 Septembrie — și să se joace în fiecare seară, câte opt zile aceiaș piesă.

Se pare că pentru d. Codreanu criza economică e o simplă legendă.

x ȘTIRI MILITARE.— Corespondentul nostru din Bacău ne comunică, că la examenul ce a avut loc în ziua de 16 Iulie al T. T. R. art. 52, L. R. pentru ad-tor sublt. de rezervă au reușit și 6 reangajați din serviciul activ al armatei.

Aceștia sunt clasificați în ordinea următoare:

1. Plot. Major ad-ție Stanciu Pandele dela C. 4. A. absolvent al școalei superioare de comerț din Iași anul acesta.

2. Plot. Major ad-ție Scarlat Marin din Batalionul 4 ad-tiv Iași elev în anul al III-lea la școala superioară de comerț din Iași.

3) Opriș Gh., Plot. Major ad-ție din M. R. Secretariatul General.

4). Băltoiu Gh., Plot. Major ad-ție Reg. 2 C. F.

5) Jibă Gh., Plot. ad-ție de la un regiment de art. din Brăila.

6) Stan Ioan, Plot. Major ad-ție dela școala superioară de război București.

x *O nenorocire* s'a întâmplat astăzi dimineață în com. Conești (Iași). Un muncitor basarabean, care lucra la construcția localului de școală din acea comună, a căzut într'o varniță. El s'a ales cu arsuri grave pe tot corpul.

Victima a fost internată la spitalul Sf. Spiridon.

x *Cursă ciclistă.* — Duminică 5 August crt. va avea loc o cursă ciclistă organizată de clubul sportiv „Marmon" sub președenția d-lui Em. Crul și Tofan Petru, pe distanța Iași-Hârlău și Retur 144 km. Pornirea din Piața Unirii la ora 8 dim. Inscrierile se fac la dl. Tofan Petru Str. Ștefan cel Mare No.46.

CONSTIPAȚIA

cu toate urmările ei ca MIGRENE. DYSPEPSIE. ENTERITE. FLATULENȚĂ HEMOROIZI

Precum și afecțiunile FICATULUI. INTESTINULUI

Se tratează cu cel mai mare folos urmând o cură cu

APA MINERALĂ NATURALĂ „BREAZU"

APA DE BREAZU

NEUTRALIZEAZĂ ACIDITATEA EXAGERATĂ A STOMACULUI CURĂȚĂ CORPUL DE OTRĂVURI. MĂREȘTE SECREȚIUNEA FIEREI ÎNLESNEȘTE ELIMINAREA ACIDULUI URIC (NISIPULUI) ȘI A UREEI DIN SÂNGE ȘI ARE UN STRĂLUCIT EFECT ÎN TRATAMENTUL BOALELOR DE NUTRIȚIUNE ARTERIO-SCLEROZĂ ȘI DIABET.

CERETI în FARMACII și DROGUERII

ECOURI

— Dl. Doctor P. Ionescu asistent Universitar, consultă pentru boli interne, venerice și sifilis între orele 7 jum.—9 a. m. 2—4 și 7 jum. — 9 p. m., în str. Muzelor No. 7 bis.

— La școala de fete No. 5 „Hatmanul Nicoară" din Tatarași în ziua de 1 August 1928, se deschid cursurile de preparație pentru *elevii și elevele, care dau examene de admitere și de bursă* în școalele secundare ale statului.

Cursurile sunt conduse de dl. institutor D. Bejenaru. Cine dorește o pregătire serioasă, să-și înscrie copiii la aceste cursuri.

Inscrierile se fac în fiecare zi în orele de dimineață la școală

— Domnii institutori Petru Modreanu și Ilie Dumitraș, cu experiență și specialiști, deschid la 1 August în localul șc. primare de băeți „Gh. Asachi" un curs de preparație pentru admitere și bursă la toate școlile secundare,

Cine dorește să se prepare metodic și serios, să se înscrie cu toată încrederea la cancelaria șc. primare „Gh. Asachi" între orele 9-12 a. m. și 4-6 p. m.

Se atrage încă odată atenția onoratului public, să nu se mai lase indus eroare de promisiuni și intervenții pe lângă comisiuni lansate cu multă ușurință și fără mustrare de cuget de unii preparatori sau misiți de ai lor, cari nu țintesc de cât a stoarce onorarii cât mai mari.

ORA 2

Senzațională arestare în Capitală

UN EPILOG AL AVENTURII EXPRINȚULUI CAROL

București 27.— La hotelul „Excelsior" a fost arestat funcționarul Bubi Șadoveanu, acuzat că a înlesnit schimbarea actelor de stare civilă d-lui Marcel Leibovici, zis conte de Barbu Ionescu, care se află actualment în Anglia și care a participat la ultima aventură a fostului prinț Carol.

Funcționarul Sadoveanu pentru isprava lui a primit din străinătate suma de două milioane lei.

O nouă victorie a lui Tunney

New-York 27— Aseară a avut loc marele match pentru campionatul mondial de box între actualul campion Gene Tunney și renumitul boxeur Henney.

La al 11 lea round, Henney a fost învins prin Knouckout.

Polonia protestează la Moscova

Varșovia 27. — D. Patek, ministrul Poloniei la Moscova, s'a prezentat d-lui Carachan înlocțiitor d-lui Cicerin la comisariatul externelor, și a protestat contra discursului rostit de Buharin la al 6-lea congres al Internaționalei a III-a.

Prin acel discurs, Buharin arată un plan de organizare aî partidului comunist polonez în vederea unui eventual război ruso polon.

Ministrul polon a arătaf că acest lucru constitue o ingerință gravă în afacerile interne ale Poloniei și totodată înseamnă călcarea Art. 5 al tratatului din Riga.

Inplinindu-se 6 luni de la încetarea din viață a mult iubitului și neuitatului

MIHAI G. TOMIDA

îndurerata familie roagă rudele și prietenii a lua parte la parastasul ce se va oficia la Cimitirul Eternitatea Sâmbătă 28 Iulie 1928, ora 10.

✝

Sérobiți de durere Vasile soț, Viorica fiică, Titi cumnat, Aglaia și Dumitru Melenciuc părinți și Elisa Căuș mătușă, au nemărginita durere a anunța încetarea din viață în urma unei scurte și grele suferinți a iubitei lor

Maria Mândru

Directoarea școalei Ruseni Com. Holboca

în vârstă de 25 ani

Corpul neînsuflețit se află depus la Biserica Bărboiu.

Inmormântarea va avea loc Duminică 29 Iulie, ora 4 după masă la Cimitirul Eternitatea.

ȘTIRI DIN ȚARA ȘI STRAINATATE

ASPECTE

Expozeul domnului Guță

(Continuare din pag. I-a)

sociale, contribue într'o largă măsură la menținerea mizeriei masselor muncitorești.

Guvernele cari s'au succedat dela război încoace, liberale și camuflat-liberale, n'au făcut nimic pentru curmarea unui rău cu consecințe incalculabile poate; impasibilitatea guvernanților față de suferințele proletariatului și disprețul pentru nevoile sale, sânt singurele cauze cari au dus la greva generală din 1920, la grevele parțiale de atunci încoace, la crearea spiritului de revoltă în care se găsesc muncitorii din întreaga țară.

Răspunderile nu pot fi aruncate, oricât ar vrea d. Guță, asupra opoziției, a socialiștilor sau comuniștilor; vina o are numai partidul liberal ale cărui sisteme de guvernământ au dus țara la ruină, materială și morală.

De aceea expozeul domnului Guță apare ridicol, nimitor de ridicol, deși e etalat cu literele cele mai grase pe o pagină complectă a oficiosului guvernamental.

G. ȚSPINA

„OPINIA" literară și artistică

(Continuarea din pag. I-a)

— „După cum se afirmă, bancherul Loewenstein s'a sinucis, temându-se că ultimile sale combinațiuni financiare vor da faliment.

„Înțeleg motivul. Desigur că marele bancher belgian a cumpărat talentele scriitorilor noștri la prețul la care se evaluează ele înșile, fiind silit apoi să le vândă cu prețul care valorează în realitate".

Ca orce glumă, butada lui Tristan Bernard ascunde și un sâmbure de adevăr!..

Diferite știri

— *La Paris* a fost găsită o operă inedită în versuri a marelui poet francez Lamartine.

— *Celebrul actor* Raul Aslan va întreprinde un mare turneu în Europa. La toamnă el se va opri și la București, unde va da o serie de reprezintații.

— *Memoriile* constitue astăzi un gen literar foarte gustat. In prezent își scriu memoriile: compozitorul Mascagni, dirijorul Weingartner, generalul Nobile, dansatoarea Josephine Baker, comicul Charlie Chaplin, boxerul Dempsey și mulți alții.

Regele operetelor

Emmerich Kalman, celebrul compozitor al atâtor Operete vestite, obține în prezent un răsunător succes cu o nouă lucrare de acest gen intitulată „Ducesa de Chicago".

Până în prezent opereta s'a jucat de 176 ori în șir, ceiace nu înseamnă că seria spectacolelor s'a încheiat. Specialiștii afirmă că, întrecându-se pe sine însuși, Kalman a compus o muzică într'adevăr aleasă.

La tribunal

Judecătorul: —„Ai mai avut vreodată legături cu justiția?".

Acuzatul: —„Da, domnule judecător, am fost căsătorit cu fata unui grefier".

DRAMATICA SINUCIDERE a agentului fiscal Scutărescu

— Două scrisori ale sinucigașului —

Aseară pe la orele 7 și jum. agentul fiscal Ion Scutărescu de la percepția I, s'a sinucis la locuința fraților săi din Strada Crucei 36, trăgându-și un foc de revolver Brovning, în tâmpla dreapta.

Moartea i-a fost fulgerătoare.

Sinuciderea n'a fost aflată decât seara târziu, când soția lui Scutărescu, nedumerită de lipsa neobișnuită a soțului ei și obosită de atâta căutare prin oraș, l-a căutat și l-a găsit mort în grădina fraților săi.

*

Poliția fiind înștiințată, d. Comisar Bobeica șeful circ II, a deschis imediat o anchetă, putând stabili următoarele:

In urma descoperirei recentelor fraude dela percepții, d. Ad-tor financiar Chirilă a dispus verificarea gestiunei tuturor agenților fiscali.

Scutărescu, care se știa cu o lipsă de aproape 100.000 lei, era îngrijorat. Știa că nu are de unde să restitue banii lipsă și că va fi arestat. A făcut apel la rude, dar nimeni nu l'a ajutat. Și și-a pus în gând să se sinucidă.

Aseară pe la orele 7, Scutărescu veni cu o trăsură, la frații săi din Str. Crucei. Negăsind pe nimeni acasă, compuse două scrisori: una pentru soția lui Roza, și a doua pentru colegi. In urmă intră în grădină, se culcă în iarbă și-și trase un glonte în tâmpla dreaptă.

Scrisorile sinucigașului

Scrisoarea adresată soției, este compusă în următorii termeni:

Dragă Roza.

Te rog nu fi supărată că plec de lângă tine pentru totdeauna. Viața mea nu mai face nimic. Am fost un mișel și tu ai fost întotdeauna bună pentru mine. Multă sănătate. Să mă uiți cât mai curând, căci tu ești tânără și poci fi fericită deacum înainte.

Eu nu pot suferi rușinea ce am făcut-o.

Te sărut pentru ultima dată altău care tea iubit.

JEAN

*

Pentru colegii săi, a adresat următoarea scrisoare:

Dragi prieteni

Vă rog din ultima dată să aveți grijă de biata mea soție, care mi-a fost sinceră.

S'o consolați și voi cum veți crede de cuviință, căci eu nu voesc să fac rușinea colegilor mei. Pentru aceasta plec pentru totdeauna dintre voi. Așa mi-a fost scris mie.

Mă sinucid din cauza familiei care mă va avea pe conștiință că nu m'a ajutat.

N'am putut suferi rușinea și am căutat să plec pentru totdeauna din lumea asta.

Nu disprețuiți femeea care mi-a fost sinceră toată viața.

Vă sărut, prieten

JEAN

Din ordinul Parchetului cadavrul a fost lăsat la dispoziția familiei.

*

Asupra cadavrului s'au găsit mai multe chitanțe precum și o stampilă a percepției. Deasemenea și 100 lei.

Din cercetările de până acum făcute de d. comisar Bobeica, se pare că sinucigașul, ar fi o victimă a altora și că în această fraudă ar fi implicați mai mulți.

D-sa a înștiințat ad-ția financiară, care a delegat un controlor cu verificarea gestiunei lui Scutărescu.

Rep.

Moștenirea lui Titus Enacovici

sub sechestru judiciar

Moștenitorii lui Titus Enacovici au cerut tribunalului să institue un secestru judiciar până la regularea definitivă a succesiunii.

Tribunalul a numit sechestru judiciar provizoriu pe d. avocat Aurel Pătruț cu misiunea de a administra averea și mai ales ziarul „Cuvîntul". Din această pricină, precum se anunță, ziarul va apare în curînd sub titlul „Pământul".

Prinderea unor jefuitori din trenuri

Ei sunt trei slujbași din C. F. R.

Huși 27.—Dese ori s'au semnalat furturi din coletele cu mărfuri destinute orașului nostru, expediate pe căile ferate.

Organele de control ale acestei admnistrații au izbutit să pună frâu apucăturilor rele ale unor lucrători ceferiști care-și făcuseră o tristă specialitate în a viola coletele și a sustrage mărfuri.

Dar hoții au isbutit — nu de puține ori — să se sustragă vigilenței organelor de control, continuând a cauza pagube atât administrației căilor ferate, cât și comercianților.

Trei din acești jefuitori au fost prinși și trimiși parchetului de Fălciu.

Ei sunt Ion Chitic, Neculai Ticu și Gh. Smântână.

D-l substitut Ion Sișea Kilieni, cercetând acuzațiile ce li se aduc și constatând că sunt suficiente indicii de culpabilitate contra lor a mai înaintat d-lui jude instructor cu concluzii de arestare.

Cu ocazia instrucției este posibil să se descopere și alte furturi ce s'au comis în dauna comercianților din Huși.

Maltratarea unei copile de 8 ani

Doui băeți între 14 și 15 ani State Gh. Manolache și Const. Gh Florei, fiind deranjați în jocul lor de o fetiță de 8 ani Tinca Bargoitu, au fugărito pe câmp.

Prinzând-o, au maltratat-o îngrozitor încercând s'o violeze.

Constată du-se vinovăția lui State Gh. Manolache, s'a deschis rechizitor la Tribunal pentru faptul prevăzut de art. 264 comb. cu 63 c. p.

Leontin

Lucrările Parlamentului

26 Iulie

Camera

Ieri după amează la ora 3 s a deschis sesiunea extraordinară a parlamentului, subt președinția d-lui N. N. Săveanu și în prezența d-lor miniștrii: Vintilă Brăteanu, I. G. Duca, I. Nistor și Cipăianu.

D. Vintilă Brăteanu depune cele două proecte de legi, prin care Banca Națională este autorizată să facă o nouă emisiune și să cumpere nelimitat devize convertibile în aur.

Apoi s'a mai depus proectul de lege pentru emiterea împrumutului de stabilizare monetară. Imprumutul extern are valoarea totală de 250 milioane dolari, din care ni se va acorda o primă tranșă de 80 milioane dolari, asupra căreia vom primi imediat un avans de 20 milioane lei.

De asemenea s'au depus proecte de legi pentru ratificarea convențiilor încheiate cu casa Schröder din Londra în vederea aranjării rentelor romîne de pe piața londoneză; pentru ratificarea convenției cu Franța în chestia datoriilor de război, pre um și pentru achitarea rentelor antebelice.

*

D. Iorga recunoaște că înfăptuirea stabilizării monetare este o operă de mare însemnătate și mulțumește Franței care ne-a acordat tot sprijinul necesar.

D. Vintilă Brătianu se declară satisfăcut de atitudinea loială a d-lui Iorga.

*

Senatul

D. Nicolaescu, președintele senatului, declară vacante locurile senatorilor decedați Vladimir Atanasovici și Curteanu-Năsăud. Din partea Academiei a fost recomandat senator d. prof. Racoviță.

Un călugăr dispare

din mânăstirea Rașca

Fălticeni 27. — Produce mare senzație dispariția călugărului Traian Masamet din mânăstirea Rașca. Odată cu dispariția, călugurul și-a însușit lucruri casnice și haine preotești.

Se fac cercetări intense.

Jaf. Un individ înarmat cu o carabină și 1 cuțit a intrat în casa lui I. Burtilă din comuna Uda legându-l pe el și pe soție jefuindu-l de 20.000 lei și alte lucruri casnice.

Jandarmii fac cercetări pentru descoperirea autorului.

L. N.

Piața Valutară

Leul la Paris a cotat ieri 15,50; la Zurich 3.16 jum.

Devizele în Capitală au notat: Francul francez 6,48; belga belgiană 23.05; francul elvețian 31,85; lira engleză 803; dolarul 165.20; lira italiană 8,66; coroana cehă 4.90; Rentenmark 40.

Pentru bustul LUI Ștefan Ionescu

La apelul nostru pentru ridicarea unui bust iubitului

STEJĂREL IONESCU

s'au subscris:

Suma din urmă	*23.600*
Au mai subscris:	
D-na R. Schönberg	*500*
D. A. Brocner	*200*

Subscripția continuă.

Ișcarea grevistă

O delegațiune de lucrători tâmplari s'a prezentat la Prefectura Poliției.

D-l Prefect fiind lipsă, d. director Clos a promis că va lua măsuri contra tuturor șicanelor și terorizărilor patronului Haimovici.

*

Mici patroni tâmplari în adunarea sindicatului lor, au hotărât să verse fondul lor de 70.000 de lei pentru greviștii tâmplari.

Pe listele greviștilor au subscris cota săptămânală, mici patroni 25.000 lei lucrători din micile ateliere, lei 36000.

*

O delegațiune prezentându-se d-lor Haimovici spre a cere cărțuliile lucrătorilor întru'cât Corporațiile refuză ajutorul medical, a fost refuzată.

Astăzi o delegațiune în frunte cu D-l Dimitriu președintele breslei se va prezenta D-lui Vasiliu Inspector al Corporațiilor.

INFORMAȚII

x *Un ziar din Capitală afirmă că d. C. Diamandy, ministrul nostru la Paris, ar fi intervenit la guvernul francez să expulzeze din Franța pe financiarul Kira Kirschen, zis conte de Bellagio.*

x *In urma consfătuirei autorităților locale — despre care am relatat în numărul nostru de eri — s'a decis accelerarea instrucției societăților de asigurare reciprocă, contra cărora s'au făcut reclamații la Parchet.*

In acest scop s'a revenit asupra unora din cancediile acordate magistraților instructori.

Deasemenea tot în acest scop s'au aplicat eri sigilii la birourile societății de asigurare „Regina Maria".

x D. Jude instructor Culianu a continuat ieri instrucția fraudelor dela regiunea silvică din Chișinău.

Au fost interogați eri șefii de ocoale din Basarabia, domnii Comșa Mavrodin, Topor și ing. Reich; doi funcționari superiori de la Regiunea Silvică din Chișinău, d-nii Ocreanu și Bălteanu, precum și marii proprietari de păduri din Chișinău, d-nii Zalic Gold, Baltan, Tambașnicov, Hinculov, Sudit, Oprea, Seimberg, Oihen, Iaroslavschi și Corfman.

Cercetările continuă.

x Astăzi dimineață a avut loc serbarea hramului bisericei Sf. Pantelimon din Iași.

Serviciul religios a fost oficiat de către preotul Tudorache, după care, după care sf. sa a vorbit despre Sf. Pantelimon, și importanța solemnității.

x In vederea întocmirei programului de funcționare a liceului unic, care va începe de anul viitor, ministerul instrucțiunei a cerut tuturor liceelor din țară să se întocmească tablouri despre numărul sălilor de clasă și să se specifice și cubajul fiecărei încăperi.

x Doctorul **Brener**, *specialist mamoș*, boli de femei, consultă dela 2 până la 6 p. m.

x Farmaciștii din localitate s'au întrunit aseară, sub președinția d-lui Adace.

După dezbaterea de diferite chestiuni profesionale, s'a luat act de năzuințele noului birou, de a cimenta și mai mult, legăturile colegiale între farmaciști.

x La 5 Septembrie a. c. se va ține concursul pentru ocuparea burselor și solvelor vacante la seminariile teologico.

La seminarul Iași sânt libere 35 burse și 5 solve.

x D. general Averescu, care s'a aflat bolnav la Turnu Severin, s'a restabilit complect și cu vaporul a pornit pe Dunăre, spre Viena.

România
Tribunalul Jud. Iași Secția 3-a Comercială
Sub Președinția D-lui M. Eșianu Președinte
D-lui I. Bejenaru Jude Supleant
Ședința din 19 Iulie 1928
PROCES-VERBAL No. ,.
TRIBUNALUL

Pe baza Art. 695 și următori din Cod. Com.

HOTARESTE

Declară în stare de faliment pe Marcu Șmil Moise comerciant din Iași, str. Basotă No. 11.

Numește Sindic pe D-l Jude Sindic al Trib. Iași.

Ordonă aplicarea sigiliilor pe întreaga avere a falitului cu care se deleagă pe Dl. Jude Sindic al Trib. Iași.

Fixează provizoriu epoca încetărei plăților la 19 Noembrie 1926

Stabilește termenul de 3 August 1928, până când creditorii sunt obligați să prezinte la secretariatul Sindicului declarațiile de creanțele lor.

Fixează termenul de 13 August 1928, orele 13, când se va proceda la încheerea procesului verbal de verificarea creanțelor.

Ordonă numitului falit ca până în termen de trei zile să prezinte bilanțul și registrele sale comerciale.

Această sentință se va executa provizoriu.

Se vor îndeplini dispozițiunile art. 709, 710 și 943 din cod. com. și conform art. 712 cod. com. se va comunica o copie D-lui Prim Procuror și D-lui Jude. Sindic al Tribunalului Iași.

Cu drept de opoziție și apel înlăuntrul termenului prescris de art. 711 din cod. com.

Dată și pronunțată în ședință publică azi 19 Iulie 1928.

(ss) M. Eșianu
(ss) I. Bejenaru
Grefier (ss) I. Palade

România
Corpul Portăreilor Trib. Iași
Publicațiune No. 184
Anul 1928 luna Iulie 24

Se publică spre cunoștința generală că conform adresei D-lui Jude Ocol 1 Mixt din Iași, No. 17232 | 1928, se va vinde prin licitație publică în ziua de 14 August 1928, ora 10 a. m., averea mobilă sequestrată cu procesul verbal No. 1024 | 1928 de la Nec. Cola din Iași str. Crucei No. 66, în pretenția Primei Soc. Econ. Iași, averea consistând din: un garderob, una masă, una oglindă cu mesuța ei, una șifonieră.

Vânzarea se va face pe bani gata la Piața Halei din Iași în asistența D-lui comisar respectiv.

Portărel, B. Stancov

† SICRIE, RACLE †
de tot felul și cu toate accesoriile lor, nu sunteți obligați a le cumpăra într'un anumit loc, ci le luați unde este mai eftin cu 40% și anume.
la SEGALL
str. I. C. Brătianu 104

SUPERIORITATEA ANGLO-SAXONILOR

(Continuare din pag. I-a)

vedea că nu-i vom lăsa nimic..."

Ei, dar iată-va, pe dumneavoastră — cetitori și cetitoare — că vă văd „sărind în sus", la simpla ideie de a vă lăsa copiii fără avere moștenită. Dragostea dumneavoastră paternă și maternă se revoltă. Dar uitați cum că un tată de familie anglo-saxon—care nu dă niciun gologan copiilor săi—li dă, totuși, în realitate, întinit mai mult decât un tată de familie..."franco-român" (?). El li-da tocmai ceeace vă preocupă atâta (cel puțin în teorie!), acel „ceva" pe care și dumneavoastră, nici eu, (în multe privințe) nu reușim a-le da: acel spirit de inițiativă îndrăcit, acea aptitudine „a *setirer daffaire*" pe care am plătit-o cu preț de aur și pecare tot aurul pe care îl economisim atât de posibil și în chip atât de... „pe brânci...", nu face decât să'l înăbușe.

Căci, în realitate ce facem? Economism, trăim sărăcăcios, practicăm sterilitatea sistematică, spre a înlesni progeniturii noastre să nu facă nimic sau.. mai nimic.

Astfel credem a li asigura viitorul. Și totuși, priviți în juru-vă și veți vedea oameni ce se ridică, cari reușesc mai bine, în ori ce carieră; oameni „cocoțați" pretutindeni prin cele mai înalte demnități: nouă, din zece inși de aceștia nu-s decât niște „parveniți", tipi cari „s'au făcut" ei — înșii, cari — după ce „tras-au pe dracu de coadă" și „și-au mâncat de sub unghii", pentru a ajunge să mânânce altceva, „au dat din mâini și din picioare", uzând și abuzând de *inițiativa individuală*.

Mai priviți acum și de partea opusă și veți vedea pe așa-ziși „fii de familie" — așa numiți tocmai pentru că se bizuie mai mult pe familie decât pe ei-înșii, pe banii părinților, pe zestrea nevestii, decât pe munca lor personală... Ce vedeți? sunt „căzuți", ei cad zilnic tot mai jos; sunt în genere, inferiori în tot și față de toți— deși primit-au o *educație aleasă și foarte îngrijită*...

In Franța, droaia astor specimene au pierdut orice influență și orice direcție, ei sunt cei ce au contribuit mai mult pentru ca monarhia să ajungă acolo de „necrezut"; incapabili de a se sălta prin muncă și energie, ei nu pot reuși să se mențină de cât dacă sunt „fi unici" și prin zestrea eventuală a nevestii...

Tinerii crescuți sub regimul anglo-saxon—tari de corp, obișnuiți cu lucrurile reale, în contact cu faptele materiale, pururea tratați, ca bărbați ob șnuiți a se bizui pe ei singuri, privind viața ca pe o luptă (lucru eminamente creștinesc), înfruntă cu belșugul lor de forță juvenilă toate dificultățile vieții; ei iubesc asemenea încercări, au trebuință de așa ceva și triumfă, căci cu „utilajul" serios cu care au fost provăzuți, ei se simt la largul lor și prosperează.

Și acum, judecați, comparați și hotărîți-vă.

S'a făcut încercarea de a se arăta cari sunt „resorturile" ascunse ce pun în mișcare rassa care, azi, este — pentru vechile societăți, pentru *societățile învechite* —cea mai năpădîtoare și cea mai amenințătoare.

Astă rassă copleșește lumea iar *miracolul ce ea realizează este de a copleși* (prin năvala ei) *deși n'are la dispoziție de cât minimul de puteri publice.*

Care-i dar misterul?; care'i-o fi marea putere ocultă de care dispune?

— Mai nimic, dacă vreți, de cât doar *un maximum de forță socială.* Or, forța socială este de sute de ori mai puternică decât toate armatele și de cât toate puterile publice.

Marele pericol, marea primejdie, marele adversar, pentru Franța, de pildă, nu se găseau peste Rin — cum credeau mai anii trecuți Francezii — căci militarizmul și socializmul se însărcinaseră a-i cotorosi de acel dușman, cum s'a și întâmplat, fără prea multă zăbavă...

Marele pericol, marea primejdie, marele adversar — pentru bătrânul continent european — sunt dincolo de canalul Mânecei și dincolo de Atlantic; ei sunt pretutindeni pe unde se găsește un pionier, un „settler" un „squatter" anglo-saxon. Ast om e privit cu dispreț, fiindcă nu sosește — cum sosia Neamțul odinioară — însoțit de strașnice batalioane și de arme perfecționate; e disprețuit, fiindcă sosește izolat..., singur-singurel, și numai cu un plug!..

Dar lumea n'a ajuns încă, se vede, în acel stadiu de agerime a minții, spre *a nu ignora ce valorează un plug și ce valorează acest om...*

Când se va ști aceasta, se va ști și unde-i pericolul, dar în acelaș timp: unde-i remediul.

● — *FINE* —

ANUL XXIV No. 6358 — 3 LEI EXEMPLARUL — DUMINICA 29 IULIE 1928

ABONAMENTE
Lei 1000 pe un an
. 500 . 6 luni
. 300 . . . 3 luni

OPINIA

ZIAR POLITIC COTIDIAN

ANUNCIURI
se primesc la toate
Agenţiile de Publicitate
şi la
Administraţia ziarului
Iaşi—Str. Gh. Mârzescu 17

BIBLIOTECA UNIVERSITĂŢII -IAŞI

PLĂTIŢI-VĂ IMPOZITELE

Din diferite părţi ale ţării se anunţă cazuri despre chipul brutal cum se încasează impozitele. Unii agenţi fiscali comit adevărate acte de sălbătăcie, sfidând sufletele necăjite ale oamenilor copleşiţi de lipsuri şi nevoi.

An cu an, impozitele au sporit fantastic. In acelaş timp a crescut şi criza economică şi au început a sărăci toate categoriile sociale. Gloaba apasă greu asupra tuturor, provocând enervarea contribuabililor. In această stare de spirit, violenţa agenţilor fiscali fatalmente dă naştere la conflicte. Organele fiscului trebue să procedeze cu blândeţă şi să ţie cont de marile dificultăţi băneşti prin care trec astăzi toate clasele societăţii.

*

Este însă locul a releva că şi contribuabilii au o mentalitate simplistă în ce priveşte îndatoririle lor faţă de Stat şi Comună.

Ca şi conul Leonida al lui Caragiale, cetăţeanul de astăzi crede că el are numai drepturi, iar Statul numai datorii.

Cetăţeanul trăeşte într'o societate organizată; pretinde să i se garanteze viaţa şi avutul; are pază publică, are şcoli şi biserici, are judecătorii şi spitale, are şosele, poduri, căi ferate şi poştă. Cetăţeanul pretinde poliţie, străzi, lumină, apă şi pieţe publice.

Cetăţeanul cere şi foloseşte toate aceste condiţiuni de trai obştesc, da nu se prea gândeşte că el necesită cheltuială.

— „Asta-i treaba Statului că de-aia e „Stat", spunea conu Leonida. Şi cam tot aşa îşi închipue cetăţenii de astăzi care cer Statului să deie la timp şi să deie mereu; dar nu vor să mediteze că *Statul sântem noi cu toţii*, şi că noi avem obligaţia să plătim.

*

Cetăţeanul ar trebui să înţeleagă că partea cuvenită fiscului merită atenţie atunci când fiecare ne alcătuim bugetul nostru particular. După cum avem grijă de hrană, îmbrăcăminte, chirie, tot aşa trebue să pregătim şi suma dărilor la care sîntem obligaţi. Să respectăm îndator rea noastră de contribuabili şi să plătim, cât mai la timp posibil, partea noastră de contribuţie.

Dacă nu plătim, ajungem ca astăzi, când tezaurul public este sleit, casieriile nu pot face plăţi, funcţionarii nu-şi primesc salariile, lucrările obşteşti stau pe loc, iar Statul trebue să se împrumute pe la bancheri particulari. Şi dacă lucrările ar merge tot aşa, am cădea în anarhie complectă.

De vroim însă să ne bucurăm de siguranţa şi confortul unei societăţi civilizate, trebue să plătim cotă-parte din cheltuiala publică. Prin urmare, cetăţeni, faceţi sforţări şi *plătiţi-vă impozitele.*

G.

ASPECTE

Maria Mândru

„Mi-i sufletul plin de zbucium şi durere. Nu pot scrie atîtea cîte ştiu şi cîte îmi dictează conştiinţa".

Acestea erau ultimele cuvinte cu cari Maria Mândru încheia cel din urmă articol tipărit în „Opinia" din cinci Iulie, cuvinte pline de sens pentru cine poate pătrunde în sufletul unui luptător pentru adevăr şi dreptate dar pe care împrejurările îl silesc să accepte o situaţie neconformă cu aspiraţiile sale.

Maria Mândru era învăţătoare; pentru dînsa catedra nu era însă o simplă „slujbă" aducătoare de leafă şi gheliruri. Ea considera catedra ca un amvon de pe care avea datoria să predice învăţăturile cele bune şi — mai cu seamă — să împrăştie o lumină care depăşea paragrafele programului analitic.

Intre învăţătorii noştri a căror majoritate formează clientela cluburilor politice, Maria Mândru era un exemplar rar de conştiinţă profesională, dar era şi ceva mai mult decît atît: avea focul sacru al educatoarei de copii, era însufleţită de un dor pentru răspîndirea culturei, puţin obicinuit la membrii corpului nostru didactic.

Pentru Maria Mândru, copiii n erau un material mort care trebue manevrat cu linia şi cu teoarea catalogului; această femee tânără şi bună, profund iubitoare şi înţelegătoare a problemelor de educaţie, suferea împreună cu „copiii ei" pe cari îi educa într'un spirit umanitar şi larg.

Articolele publicate în „Opinia" au dovedit că în Maria Mândru erau admirabile posibilităţi de scriitoare cu inclinaţii spre critica socială, plină d temperament combativ, de curaj. Noi, cei dela „Opinia", am considerat-o întotdeauna cu o deosebită simpatie şi în mijlocul nostru îşi avea un loc de cinste pe care i-l acordase fără nici o rezervă Conu Alecu, care o descoperise şi îi făcuse intrarea în publicistică...

O tristă fatalitate s'a abătut asupra redacţiei noastre: într'un an i-am pierdut pe Conu Alecu, pe Stejărel şi acum pe Maria Mândru; morţii noştri dragi îşi sporesc numărul şi ne dovedesc cât este de scurtă mizerabila noastră viaţă dar ne dau şi un îndemn; pentrucă este atât de scurtă, trebue să n'o risipim în zădar şi să luptăm pentru idealurile noastre cari au fost şi ale lor.

Pe al treilea mormânt drag nouă, pe mormîntul Mariei Mândru, aşezăm părerile noastre de rău şi durerea noastră fără margini. Noi ne vom reculege şi ne vom oţeli în lupta grea pe care avem datoria să o ducem mai departe: dar cum vor rămâne copiii din Ruseni, orfani de mama cea mai bună şi iubitoare?

Şi e atât de trist să ştii că plâng copiii.

G. SPINA

Casa de amortizare

Se speră că anul viitor va aduce o notabilă imbunătăţire în ceia ce priveşte şoselele.

Fondurile necesare pentru şosele vor fi procurate la anu prin intermediul casei de amortizare.

Acestui nou organism, care va funcţiona pe lângă Banca Naţională, şi care va fi înzestrat la început cu ajutorul fondurilor realizate prin împrumutul extern, i se vor afecta anumite venituri ale statului, în vederea asigurării serviciului cupoanelor şi a amortizării rentelor externe, emise cu ocazia împrumutului.

Astfel înzestrată, casa de amortizare va distribui fonduri, nu numai nouilor institutiuni de credit, dar şi tuturor serviciilor statului, care sunt în directă legătură cu de voltarea noastră viitoare economică.

Din toată lumea

Gustul de aventură.—Dirijabilul englez R. 100 va întreprinde la toamnă un zbor peste Atlantic, până în America.

Până acum, peste 200 persoane particulare au cerut permisiunea să participe la zbor. Unii chiar au oferit să-şi plătească locul cu 1000 lire sterling (aproape un milion lei). Dar dirijabilul nu poate lua mai mult de 100 persoane.

*

10 ani travestit în femee.—La Paris, lucrătorul Justin Grappe, în urma unei certe familiare, a fost împuşcat de soţia lui. Cu acest prilej s'a aflat că Grappe, venind de pe front în 1915 şi nevoind să se mai ducă la război, s'a travestit în femee şi a lucrat timp de 10 ani în ateliere femeeşti, fără să se dea de gol.

Abia în 1925, când s'a acordat amnistia, Grappe a lepădat deghizamentul femeesc şi şi-a reluat înfăţişarea de bărbat.

*

Corabia-nălucă.— Inginerii francezi Veillard şi Fagan ère au inventat un procedeu de a conduce vapoarele de la distanţă, fără să se afle nimeni pe bord (procedeu numit telemecanic). O reuşită experienţă s'a făcut la Marsilia cu o şalupă care mergea în toate direcţiile, fără marinari, ca o adevărată corabie-fantomă!

*

Succesul unei femei.— Se povesteşte că o domnşoară Walden din Graz (Austria), o adolescentă ameţitor de frumoasă, venind la Viena, a fost urmărită pe stradă de numeroşi admiratori.

La un moment dat cortegiul adoratorilor s'a mărit enorm, aşa încît fata era escortată de aproape 60 bărbaţi. Când domnişoara a intrat într'un local, s'a născut un conflict enorm între urmăritorii ei, care se băteau pentru întîietate la uşa de intrare.

A intervenit poliţia, care a fost în zadar ineficace. Gardiştii se îndrăgostiseră şi ei de adorabila fetiţă.

*

Mariano a murit?—Expediţia generalului Nobile a căpătat încă o victimă. Precum se anunţă din Kingsbay, după o telegramă primită de pe bordul vaporului „Citta di Milano", a murit încă un participant din expediţia dirijabilului „Italia". Numele noului defunct este ţinut în cel mai strict secret. Totuş se ştie aproape sigur că este vorba de Mariano, salvat acum cîtva timp de vasul „Krassin".

Deasemenea se afirmă că tovarăşul acest ia, Zappi, enervîndu-se excesiv din pricină că i s'au adus învinuiri grave în legătură cu moartea lui Malmgreen, se află serios bolnav.

Aşa dar, tragedia polară de abia începe.

In pag. III-a
Ultima Oră
telegrafică şi telefonică

Funeraliile lui Löwenstein

Marele bancher Löwenstein a fost înmormântat la Bruxelles, fără nici un fast, aproape în secret. Un grup de 50 oameni, între care şi membrii familiei, au condus la ultimul locaş pe acel care în viaţă agitase omenirea întreagă.

Actualităţi politice

Avansul împrumutului

Unul dintre membrii guvernului, care este în măsura să cunoască toate desdubturile împrumutului, a declarat unui colaborator al nostru, că cu ocazia tratativelor, au fost stabilite absolut toate condiţiunele, în care va fi lansat la toamnă împrumutul nostru extern.

De altfel, dacă ar mai fi ramas vre-un dubiu, în ceia ce priveşte încheierea împrumutului, fireşte că statul n'ar fi putut obţine avansul pe care l'a obţinut.

Apa Iaşului

Lipsa apei se resimte din ce, în ce, mai mult la Iaşi.

Cartiere întregi, în special Copoul şi Abatorul, sunt complect lipsite de apă.

Oare nu crede administraţia noastră comunală, că a venit timpul, ca cel puţin chestiunea apei, să înceapă a fi rezolvită.

Afacerea rentelor

„Dreptatea" naţional-ţărănistă afirmă că s'au făcut la poliţia din Paris anumite intervenţii pentruca să se cocoloşească ancheta în jurul scandaloasei specule cu renta română.

Dacă faptul se adevereşte, ar fi cumplit de ticălos şi ruşinos.

Contrazicerea

D. Iorga a declarat la Cameră că: „viaţa este adesea o serie de contraziceri".

Exact,...mai ales în ce-l priveşte pe d. Iorga!

Prefaceri

în conducerea sovietică

Din Moscova vine ştirea că Zinoviev şi Komenev — care au abjurat atitudinea opoziţionistă — au reintrat în graţiile conducătorilor sovietic.

E vorba ca Zinoviev să fie numit ministru al instrucţiei, iar Kamenev preşedinte al consiliului superior economic. Actualii titulari ai acestor posturi ar urma să fie numiţi ambasadori în străinătate.

„OPINIA" LITERARA ŞI ARTISTICA

Porunca zecea.

Marile matchuri de box din străinătate atrag mii de spectatori, care plătesc bani şi sănătate, pentru a vedea câteva clipe cum doi semeni ai lor îşi aruncă reciproc pumni voinici în faţă.

Nici până astăzi n'au dispărut încă aceste spectacole de sălbătăcie organizată, precum n'au dispărut încă din unele ţări fioroasele lupte cu taurii. Este în aceasta un indiciu precis că poftele primitive ale oamenilor nu s'au domesticit complect şi că pentru satisfacerea lor, ei primesc răzând jertfa de sânge a aproapelui lor. E drept însă că pentru a ajunge la această realitate, ne-a trebuit numai câteva zeci de secole de civilizaţie!..

i. b.

FAPTE

Numărul şase.

Renumitul violonist Kubelick, pe cât de superior este în artă şi talent, pe atât de înapoiat apare prin superstiţia sa. Astfel el dă o deosebită atenţie numărului şase, explicând acest capriciu în felul următor:

„La 6 ani am început să învăţ vioara, iar la 12 ani am fost primit la conservatorul din Praga. Tot aşa, din şase în şase ani, mi s'a întâmplat câte un eveniment de seamă în viaţă. La vrâsta de 18 ani am isprăvit complect studiile muzicale, iar la 24 ani mi s'a născut primul fiu. La 30 ani a apărut întâia mea compoziţie muzicală, iar după alţi şase ani am trecut printr'un proces sufletesc care mi-a călăuzit viaţa intimă până azi. La aniversarea de 42 ani, mi-am cumpărat o admirabilă vilă la Abbazzia, iar azi când am 48 ani abia aştept să văd ce-mi va aduce noua perioadă de şase ani".

Poate încă o vilă!..

25 milioane lei pentru memoriile lui Nobile.

Un ziar din Milano anunţă că generalul Nobile şi-a vândut memoriile şi descrierea ex-

(Continuarea în pag. 4-a)

Viaţa intimă

A BANCHERULUI LOEWENSTEIN

—Amorul miliardarului cu actriţa Jenny Golder. — O nouă explicaţie a sinuciderii misterioase.

Misterul care învăluia sinuciderea celei mai frumoase stele din Paris, Jenny Golder, a putut abia acum să fie descoperit. La început comentariile privitoare la această sinucidere inclinau spre cauza melancoliei de care suferea celebra vedettă. Apoi decepţia unei dragoste nenorocite cu Harry Pilcer regele varieteurilor. Insă acum toate ziarele străine vorbesc despre relaţiunile sentimentale pe care Jenny Golder le-a întreţinut cu bancherul Loewenstein. Numai este nici o îndoială, că moartea bancherului are cea mai bună parte în tragicul sfârşit al actriţei.

Bancherul a cunoscut-o încă din primăvara anului trecut când Jenny a venit la Berlin în turneu cu revista teatrală „Vive la Femme", unde a cucerit toată lumea prin farmecul jocului şi al fizicului minunat.

In seara primei reprezentaţii, în loja din avant-scenă, un bărbat cu o înfăţişare uriaşă, nu-şi îndepărta privirea de la Jenny. Tot aşa şi în a doua şi a treia seară a reprezentaţiilor. După fiecare spectacol bărbatul acesta care era bancherul Loewenstein, i-a trimis dansatoarei câte o jerbă de Orhidee în care se afla carta sa de vizită, cu marginea aurită: „Baron de Loewenstein" Bruxelles.

Nimeni, nici chiar Jenny Golder, nu ştia cine era acest Baron de Loewenstein. In sfârşit într'o seară, baronul a cerut artistei să-l primească în cabină. Jenny rămăsese uimită de bijuteriile şi blănurile scumpe pe care bancherul i le trimise.

După câteva vizite consecutive, se legă între miliardarul belgian şi această eroină a rampei o dragoste pe care ni-

(Continuarea în pag. 4-a)

PRO DOMO

O SPOVEDANIE

de Dr. ALEX. MANOLESCU

III

Să trec la ultima învinuire, *care cuprinde un mic sâmbure de adevăr*, că nu stau la reşedinţă. Un fost director — Dzeu să-l ierte pentru păcatele sale— din răzbunare că am cerut protecţia procurorului general din Iaşi pentru apărarea sănătăţii ţăranilor, atunci când acel director a declarat la o şedinţă a Asociaţiei Medicilor că nu poate face rânduială, — s'a răzbunat şi că în 1914 şi mi-a mutat reşedinţa dela Burdujeni la Bucecea. Am refuzat fiind la bază nedreptatea, iar el a avut bunul simţ şi a revenit, în mod tacit. De acum doi ani când s'a alipit Burdujenul de Judeţul Suceava mutarea a căpătat într-o câtva o formă legală. Am cerut dela cei mari ca să mi se găsească o casă cât de modestă în Bucecea, pe care s'o pot lua cu chirie. Nu s'a găsit decât una casă pentru care s'a cerut o chirie de 20 000 lei anual, plătită anticipat.

După un an s'a ridicat la 30.000 lei chirie, atuncia când nouă medicilor nu ni se dă nici un ban chirie, (celorlalţi slujbaşi, da).

Statul a avut grijă să facă locuinţe pentru *judecători, subprefect, poştă, conducători de soşea, cantonieri*; — medicul însă poate să şează şi în cort; de dânsul nimeni nu s'a îngrijit că-i trebue locuinţă.

Şi parcă a sta la reşedinţă e totul? Cunosc cazuri când medicul care a stat la reşedinţă, a lăsat să moară femeia cu pruncul în pântece. Şi câte şi mai câte!

Dar la serviciul sanitar se cere formă înainte de toate.

De cât să *scape 10 bolnavi fără formă*, mai bine *să moară 20 cu formă*.

Dar Domnule Dr. Cazacu, *nu mai stă* **nici un alt medic afară de mine**, *în altă* **parte decât la reşedinţă ??!** Totul a fost pretext.

Iată un fapt şi mai caracteristic. Când m'am reîntors din campanie în ziua de 5 April 1918 după un an şi jumătate de lipsă, *a doua zi am reluat serviciul*, exantematicul şi alte podoabe fiind în floare. Am găsit funcţionând un tânăr medic, care *fiind tânăr, a avut dreptul să rămână pe loc.* Circ-ţia s'a împărţit atunci pe din două. Intr'o bună zi am primit următoarea înştiinţare de la medicul primar al judeţului:

„Deoarece D-l Dr. N. P. refuză să meargă prin plasă, reluaţi serviciul întregei circ. şi să începeţi imediat facerea injecţiilor anti tifice în localităţile unde bântue atari epidemi etc.

Forma fiind îndeplinită de d-l Coleg, *că a stat la reşedinţă*, a continuat să încaseze salariul şi accesoriile,—fără a fi supărat de nimeni.

Că era de lucru— *nu pentru doi ci pentru mai mulţi medici*— ne arată următoarele cifre:

Născuţi 510, morţi 1021, deci 511 *morţi mai mult de cât născuţi*. Şi am uitat de mine şi de familia mea, m'am expus din nou şi în anul următor au fost *557 născuţi* mai mult de cât morţi în circomscripţie.

Această muncă e taxată cum aţi văzut mai sus.

De ce suflete haine am avut parte, cum cei dela *serviciul sanitar căutau să scape de mine şi de alţi câţi va medici*, vă arată cele de mai jos.

Doctorul Vicol şeful serviciului sanitar în Martie 1918 m'a mutat de la spitalul mobil la depozitul al 4-lea mobil. Rotaţia a fost generală şi D-rul Vicol s'a purtat foarte colegial.

La vre-o lună primesc ordin telegrafic să mă prezint la Mi-

(Continuare în pag. IV-a)

Grădina „POMUL VERDE"

Astăzi Sâmbătă 28 Iulie 1928

Debutul celebrilor artişti americani

ANNA şi HYMANN IAKUBOWITZ

cu celebra operetă

„Die Grüne Kale"

4 acte de SIGALL

„GENERALA"

Societate Română de Asigurări Generale din Bucureşti

reprezentată prin **BANCA MOLDOVA S. A. din Iaşi,** anunţă că la tragerea efectuată în ziua de 20 Iulie 1928, **a eşit la sorţi poliţa de asigurare** No. 103405 având combinaţia de litere T. M. K. în sumă **de Lei 30.000.** *(trei zeci mii) a D-lui Mihai Şerbănescu* Secretarul Camerei de Comerţ şi Industrie din localitate, sumă care a fost *achitată imediat* fericitului câştigător de către Banca Moldova.

DOCTOR

L. HEITEL

MAMOŞ

De la clinicile din Berlin, Viena Frankfurt

Boli de femei şi naşteri

Str. Săulescu 2 (alături de Biserica Talpalari)

Consultaţiuni 4—7 p. m.

Pentru săraci gratis zilnic.

Băile BORSEC

Staţiune balneară, climatică de primul rang

Altitudine 900 m. Regiune extra pitorească cu munţi acoperiţi numai din brazi seculari. Băi de acid carbonic şi nămol. — Sosirea prin gara Topliţa Română, sau Piatra Neamţ. — Pentru informaţiuni: SOCIETATEA BĂILE BORSEC. **Direcţiunea**

Dr. M. HELD

BOLI INTERNE

Sifilis, Genito-urinare

Consultaţiuni:

8—11 a. m., 2—6 p. m.

Str. Anastasie Panu 24

(lângă Farmacia Beceanu)

IN VEDEREA SEZONULUI DE BĂI

BANCA DACIA SOC. ANON. — IAŞI —

Sucursale: Bucureşti, Chişinău

Face plăţi, emite cecuri şi acreditive în condiţii avantajoase pentru toate staţiunile balneare şi climaterice din ţară şi străinătate.

Primeşte spre păstrare în tezaurul său cufere, covoare, obiecte preţioase, asigurate contra oricărui risc.

ANEMICI

DEBILI

CONSUMAŢI ZILNIC NUMAI

CACAO DE OVĂZ ŞI BOUILLON

Knorr

NEINTRECUTE IN GUST ŞI EFICACITATE.

LITERATURA: SAM. LÖBL & FIU BUCUREŞTI, B-d. MARIA 30

AVIZ

Către finele lunei Septembrie a. c. va avea loc la Praga un târg de mostre.

Agricultorii, viticultorii, comercianţii, industriaşii, etc. judeţului Iaşi care doresc să expună din produsele lor care pot face obiectul unui comerţ de export, să înainteze de urgenţă Camerei Agricole o listă de acele produse.

Camera va suporta cheltuelile de expediere până la Bucureşti, de unde după ce vor fi triate vor fi expediate la Praga.

Orice alte informaţii, la Camera Agricolă str. Gh. Asachi No. 12.

Medic balneolog

Dr. Albert Fieler

consultă la

Băile Vatra-Dornei

în casa Farmaciei Fritsch

† SICRIE, RACLE †

de tot felul şi cu toate accesoriile lor, nu sunteţi obligaţi a le cumpăra într'un anumit loc, ci le luaţi unde este **mai eftin cu 40%** şi anume.

la SEGALL

str. I. C. Brătianu 104

România

Corpul Portăreilor Trib. Iaşi

PUBLICAŢIUNE No. 181

Anul 1928 luna Iulie 24

Se publică spre cunoştinţa generală că conform Jurnalului, Trib. Iaşi s. II-a, No. 5306 | 1928 se va vinde prin licitaţie publică în ziua de 7 August 1928, ora 10 a. m. averea mobilă sequestrată cu procesul verbal No. 1462 | 928, de la Carol Forşt la pretenţia Fabrica de ape gazoase Sanitas, avere compusă din: 1 bufet, 1 bufet, 1 masă, 6 scaune, 1 canapea, 1 masă.

Vânzarea se va face în Iaşi, str. I. C. Brătianu 199, domiciliul debitorului pe bani gata şi în asistenţa grefierului respectiv.

Şef Portărel, C. Stancov

Secretar, Munteanu

DOCTOR

HERMANN MORGENSTERN

Specialist din *Viena* pentru *Boli interne, Venerice şi Sifilis*

Tratamentul bolilor de inimă şi plămâni; bolilor de stomac, nutriţie, Diabet (zahăr) (Injecţii cu Insulin).

ELECTROTHERAPIE:

Raze ultra-violete, Sollur, Raze-Ultra-Roşii, Băi de lumină, Curenţi de înaltă-frecvenţă.

Str. Cuza Vodă 6

(Deasupra Farmaciei Jelea)

Cons.: 9-12½ a. m. şi *2-7 p. m.*

UN LOC, platou frumos la Moara de Vânt în interiorul oraşului, zece minute dela Târgu Cucului, având 16 mii metri, se vinde în total sau parcele a 500 m. p. cu două zeci şi cinci mii lei parcela. A se adresa strada Speranţei No. 8.

Ştiri din Bălţăteşti

Tg. Neamţ.—*Bal.* — Duminică 22 Iulie a. c. ora 4 p. m. a avut loc în parcul băilor o kermeză dată de muzica Regimentului 2 Vânători „Regina Elisabeta" de sub conducerea locot. L. Bongard urmată de o bataie de flori, serpentine şi tombolă.

Seara a avut loc în salonul băilor, un foarte reuşit bal.

In timpul balului un jazz-band format din elementele valoroase din muzica Regimentului 2 Vânători, a delictat publicul până în zori zilei.

A asistat un numeros public între care am observat: D-na şi D-l Dr. Golthamer (Botoşani) Familia Dr. Gheorghiu, (Botoşani), Familia Schorr, farmacist (Paşcani), D-na Vera Marinescu (Bălţi), Căpitan Viţelaru (Iaşi), Familia Leatris, avocat (Iaşi), Dr. Tzimet, medic de plasa Bălţăteşti, D-na Pavelescu (Iaşi), D. Hart administrator general al Băilor, Const. Drăgănescu, şef de vama (Grigore Ghica Vodă), Fam. Solomon Elias (Podu Iloie), D-na Dr. Tabacaru (Bacău), Fam. Ing. Costea Coleff, Sofia (Bulgaria), d. Liber farmacist (Tg. Neamţ) şi d. Marcus, farmacist (Paşcani).

Balniare.—Timpul menţinindu-se frumos, în fiece zi sosesc noi vizitatori mai ales din Moldova şi Basarabia, care caută odihnă în liniştea binefăcătoare a Bălţăteştilor şi tămăduirea în pele cloro - sulfato - sodice a băilor.

In deosebirea de alte localităţi similare, preţurile la Bălţăteşti sunt destul de eftine.

In sat se găsesc camere începând cu 1000 lei, iar în hotelul băilor de la 2000 lei.

Traiul este destul de convenabil, mai ales după intervenţia energicului administrator general al băilor d. Hart care a impus reducerea preţurilor.

Zilnic se fac excursiuni în pictoreasca împrejurime a Bălţăteştilor şi în special la Mânăstirea Varatec, Neamţ, Agapia şi Secu.

L. R.

„LIMBA GEOGRAFICĂ ŞI DESCIFRAREA EI"

DE

Dr. N. E. IDIERU

Este dintre cărţile şcolare, de ştiinţă, cu deosebire indicată — prin utilitatea cuprinsului ei — să nu lipsească din stocul de cărţi ce se vor decerne ca premii elevilor merituoşi şi în acest an. De aceea, credem oportun să atragem binevoitoarea atenţie şi a Primăriei şi a Autorităţilor şcolare ieşene, asupra astei lucrări.

Ea se găseşte de vânzare la librăria I. V. Ionescu, str. Lăpuşneanu 37 şi la autor, str. C. A. Rosetti 47, pe preţul de numai 30 lei.

PIERDUT un câine de vânat prepelicar rassa pointer, culoare albă cu pete castanii pe cap, o pată mică castanie pe spate, răspunde la numele de „Zar". Aducătorul va primi o recompensă, Doctor Mârzescu. Lascar Catargi 13.

SE VÂND eftin casele cu locul lor din str. Păpăuţi No. 16 lângă cimitirul evreesc. A se adresa str. Berăria Veche No, 9, la D-na Popovici.

DE VÂNZARE casele din str. Speranţei 8, lângă liceul Internat, având 5 odăi mari, antret, bucătărie, subsol, canalizare, apă, electricitate şi grădină cu pomi roditori, libere la vânzare se văd între orele 3 şi 6 p. m.

DE INCHIRIAT imediat şi liber a se ocupa pe ziua de 1 August viitor; apartament compus din 2 camere. verandă, bucătărie, pivniţă şi magazie de lemne, în str. C. A. Rossetti 47, dinspre pieaţa palatului administrativ. A se adresa proprietarului, str. Carp No. 1.

Dr. Marcu Cautman

BOLI INTERNE

VENERICE ŞI SIFILIS

Consult. zilnic 2—8 p. m.

- Iaşi, str. Palat 52

„Opinia" primeşte abonamente lunare pentru localităţile balneare şi climaterice.

Manifestaţiune artistică la Biserica Română din Paris

Duminică 22 Iulie c. a avut loc în biserica română din Paris un concert liturgic, aranjat de Păr. D. Popescu-Moşoaia, Superiorul bisericii, cu concursul d-lui Ioan Folescu, primul bas al operei române şi profesor la conservatorul din Bucureşti, care împreună cu dl. V. Popovici, maestrul—dirijor al corului bisericii, şi cu membrii corului, au executat un program în adevăr artistic.

Corul a debutat cu „Imnul heruvimic", o excelentă compoziţie de muzică bisericească orientală a maestrului D. G. Kiriac, fost dirijor al corului bisericii din Paris şi fost profesor la conservatorul din Bucureşti.

„Răspunsurile" aşa numitele „Imne liturgice triumfale", au fost executate de cor după compoziţiile bine reuşite ale d-lui G. Cucu maestrul-dirijor al corului sfintei Patriarhii, profesor la conservator şi fost dirijor al corului bisericii din Paris.

D. I. Folescu a cântat solo de bas, acompaniat de cor, cunoscutele Capo-d'opere: „Pater Noster" de Niedermeyer şi „Nu Pricep Curată" de Cucu.

Efectul produs asupra publicului român şi francez, care asista la serviciu în mare număr, a fost profund emoţionant, lăsând în sufletele tuturor convingerea, că arta muzicală la Români începe să ia loc în fruntea artei muzicale liturgice universale.

Rămâne ca Ministerul Cultelor să-şi îndrepte atenţiunea în direcţia aceasta şi să încurajeze în mod mai susţinut iniţiativele ca şi operele de artă muzicală religioase.

Serviciul divin a fost oficiat în chip cu totul corespunzător artei, ce se desfăşură în biserică de către Econom D. Popescu-Moşoaia şi Preotul C. Dincescu parohul bisericii Schitul Măgureanu din Bucureşti, venit, pe vară, la Paris, pentru studii asupra activităţei parohiale la celelalte culte.

D. N. Cazacu, primul cântăreţ, atât de apreciat la Paris, lipsind în concediu, a fost suplinit în mod excelent de către studentul teolog, d. N. Chiţescu, premiantul Facultăţii libere protestante din Paris.

Duminică 29 Iulie c. va fi dat un al doilea concert liturgic, la care va cânta d. Jean Athanasiu, primul bariton al operei române din Bucureşti.

AS.

Paris, Iulie 1928

Teatru de vară

Ana şi Hyman IAKOBOVICI

Reprezentaţiile ce au loc de o bucată de vreme în grădina *„Pomul Verde"* şi la care am azistat admirând excepţionalul talent al d-lui **Teffner** (mai ales cu prilejul reuşitei revistei a d-lui *Pascu*) au căpătat acum o alură şi mai simpatică.

Aseară ansamblul s'a prezentat complectat cu două elemente de valoare: soţii *Iacobovici.*

In special ne-a impresionat excelenta artistă *Ana Iacobovici* care a cântat admirabil cântecele şi romanţele cu care e împănzită piesa *„die grüne kale"*.

Despre lucrarea în sine nu vorbim. E în genul necalificabil al farselor melodramatice ce formează repertorul teatrelor de vară.

Dar jocul şi mai iales *cântul* (un soprano deosebit de melodios) a-nei Iacobovici trebuesc remarcate.

Farmecul şi poezia din *„Dubinutşka"* au fost atât de bine relevate că ne ducem diseară să auzim încă odată cântul duios, oglindă a muzicei slave.

Nădăjduim să mai vorbim despre soţii Iacobovici şi acoliţii lor.

Wratislavius

Numeroase furturi de cai

Doi tâlhari arestaţi

In ultimul timp furturile de cai s'au înmulţit în mod neobişnuit în judeţul nostru; fapt care a determinat autorităţile să înceapă o serie de riguroase cercetări.

Pe ziua de ieri s'au înregistrat o nouă serie de furturi de cai. Astfel s'au furat 3 cai de la săteanul Ion Bistriceanu, din Osoi, doi cai dela imaş, ai lui Iancu Fonia din localitate şi 1 cal al cetăţeanului St. Alexandrescu din str. Ciurchi 14.

*

D. locot. Doroftei a făcut ieri cercetări pela giambaşii de cai din Sculeni-Iaşi, descoperând firul bandei de tâlhari.

Banda este sub conducerea renumitului hoţ de cai Gh. Dima, care a mai operat în judeţul nostru, şi care eliberându-se din închisoare la 23 Mai, şi-a înjghebat o nouă bandă.

In urma mai multor descinderi pe care le-a făcut ieri d. locot. Doroftei, d-sa a reuşit să prindă ascuns într'un bordei al unui ţăran din Sculeni, pe tâlharul Vasile Ciobanu, membru în banda lui Dima. Acesta a arătat că „şeful" bandei se află în oraşul Iaşi.

De asemenea a mai fost arestat în str. Ciric, individul Victor Patraşcu, bănuit că face parte din banda de hoţi de cai.

Cercetările continuă.

x Ieri a fost arestat la Ungheni locuitorul Gavril Ciornei, care a fost prins pe când fura lemne din depozitul unui comerciant.

INFORMAŢII

x *Efectele beţiei.*— In spitalul Sft. Spiridon a fost internat muncitorul M. Alexandrescu, din serviciul fabricantului de mezeluri d. C. Pavili.

Alexandrescu, în complectă stare de ebrietate, a căzut din-tr'o căruţă, şi s'a lovit de asfalt, rănindu-se grav la faţă.

x Doctorul **Brener,** *specialist mamoş,* boli de femei, consultă dela 2 până la 6 p. m.

x A fost arestată femeea Catinca Dimitriu din Str. Smârdan — pentru furt.

Sub motiv că venise să se închine la moaştele Sfintei Paraschiva de la Mitropolie, îşi vârâse mâna în cutia milei, aflată la căpătâiul moaştelor.

x Cizmarii lucrători şi patroni din Iaşi, au convocat pentru mâine dim. ora 10, la o consfătuire profesională în localul din str. Săulescu, spre a se lua măsurile pentru îmbunătăţirea soartei meseriaşilor cizmari.

x Potrete după natură sau fotografii bine reuşite, şi ori ce gen de pictură precum şi statui sau basso-relief, în modelaj sau scruptură. *Reuşita garantată.* Adresaţi pictorul *T. L. Mironeanu,* Hotel Bejan-Iaşi, camera 18.

x Cu prilejul căsătoriei d-re Moisiu, o interesantă întâlnire va avea loc mâine, între d-nii Teodorescu, directorul general c. f. r. şi d-nii inginer Cambureanu şi dr. B jenaru.

Se vor discuta între altele şi câte-va chestiuni ceferiste ieşene.

x Lipsa de ploi încă se resimte la porumb şi floarea soarelui.

x In com. Copou (Iaşi) a fost arestat lucrătorul T. Brăileanu, autorul unui furt de la moşia Cananău.

x Un puternic incendiu a distrus în satul Preuteşti—Fălticeni, casa plutonierului major Oncea Neculae din Reg. 16 inf.

Cercetările au stabilit că focul a fost pus.

Casa era asigurată pentru suma de 150.000 lei.

x La prefectura de poliţie s'au achitat azi lefile pe luna Iulie, bine înţeles şi personalului inferior şi sergenţilor de oraş.

x Pe când d. Iosub Leib din Str. Sft. Lazăr 10, dormia cu ferestrele deschise, un necunoscut a pătruns în casă, furându-i tot ce era mai preţios.

In legătură cu acest furt, a fost arestat un măturător de stradă, eliberat dela Galata pentru muncă.

x A fost arestat Gh. Priescu din str. Pompieri, asupra căruia s'a găsit geanta agentului perceptor Scutărescu, care s'a sinucis în condiţiile cunoscute.

x *Comisia sindicatelor muncitoreşti* din localitate, luând cunoştinţă de modul barbar cum sânt trataţi în închisoarea din Galaţi muncitorii arestaţi, a convocat o şedinţă în care s'a protestat împotriva unor asemenea tratamente inchizitoriale.

ULTIMA ORA

Şi Senatul a votat proectele financiare

Minoritatea maghiară şi Liga Naţiunilor

Bucureşti 28. **Senatul.** Ieri după amiază d. Vintilă Brătianu a depus pe biroul Senatului proectele financiare votate de Cameră. Senatorii au trecut în secţiuni. Apoi la ora 4 şi jum. s'a redeschis şedinţa publică.

D. Purcăreanu raportor, a dat citire expunerii de motive a proectului pentru stabilizarea monetară.

Un secretar al Senatului a citit textul declaraţiei trimisă de d. general Averescu în cuprins identic cu declaraţia citită la Cameră de d. Papacostea.

Ungurii şi Liga Naţiunilor

D. Elemer Gyarfas **vorbeşte în numele partidului maghiar, declarând că aprobă stabilizarea. Îşi rezervă însă dreptul a discuta pe larg chestiunea împrumutului extern, atunci când va cunoaşte toate condiţiunile.**

Oratorul îşi exprimă regretul că guvernul face o politică neprietinoasă faţă de minorităţi. Din această cauză minorităţile erau gata să se adreseze Ligii Naţiunilor. Însă pentru a nu sabota împrumutul, amână plângerea pentru mai târziu, având şi speranţa că între timp guvernul îşi va schimba politica

D. Vintilă Brăteanu răspunde d lui Gyarfas, expunând principiile politicii d-sale financiare. Totodată primul ministru sfătueşte populaţia minoritară să înceteze politica ameninţărilor cu reclamaţii la Liga Naţiunilor.

La urmă Senatul votează proectul de stabilizare, precum şi toate celelalte proecte financiare votate de Cameră.

Păcăliţii din Botoşani

AI „CONCORDIEI" atacă un agent de asigurare

Botoşani 28. — Un grup de asiguraţi păcăliţi de societatea „Concordia" a încercat să-l maltrateze pe agentul Leon Catz al acestei societăţi.

Iată cum stau faptele:

17 asiguraţi din Botoşani, ale căror poliţe au ojuns spre achitare în ziua de 8 Iulie, l-au însărcinat pe agentul Catz să plece la Bucureşti şi să încaseze sumile.

Acesta însă amîna mereu să verse banii.

De aceia grupul asiguraţilor condus de d. Nutsohn a vrut să se răzbune pe agentul vinovat, A intervenit însă poliţia şi funcţionarul Catz a scăpat neatins

Z.

Doi comunişti evadează

din arestul Cluj

Cluj 28.—Doi comunişti arestaţi la consiliul de război, împreună cu alţii învinuiţi de complot contra siguranţei Statului, au reuşit ieri să evadeze, fiind ajutaţi de însăşi garda închisorii care le a procurat biletc de intrare in spital.

Exploratorul Mariano

n'a murit

Oslo 28.— Tren l cu grupul V glieri a fost călduros salutat în gara Kiruna (Suedia) de către 3ooo persoane. Călătorii italieni au ezitat să se coboare din vagoane. Generalul Nobile a fost condus la restaurant de către aviatorul L ndborg.

Exp'oratorul Mariano, a cărui stare de sănătate lasă de dorit, a rămas internat în spitalul din Narwik.

Descinderea parchetului

La „CONCORDIA" Bacău.

Directorul şi casierul sucursalei din Bacău, dispăruţi.

Bacău 28. — In urma unei telegrame primite de la Cab. II instrucţie Bucureşti, s'a făcut de către d-l procuror Zarojanu o descindere la sediul Concordiei din localitate, unde s'a verificat cassa de bani, găsindu-se suma de lei... 3369.

Cum telegrama conchidea la arestarea directorului şi casierului sucursalei, din oraşul nostru, d. procuror a vrut să-i aresteze.

Toate cercetările de până acum nu au dus la nici un rezultat, directorul *Nathan Lupu* şi casierul *Tully Goldştein*—frate cu Lupu Goldştein, unul dintre directori cari se află depuşi la Văcăreşti, au dispărut din localitate.

Parchetul dimpreună cu siguranţa locală ţse află pe urmele celor dispăruţi.

Fiind oarecari indicii că o parte din bani s'ar găsi la tatăl lui Nathan Lupu, d. procuror Zarojanu a făcut şi acolo o descindere, unde în adevăr au găsit suma de lei 57.445, pe cari, bătrânul, i-a declarat că aparţin Societăiii „Concordia".

Zilnic sosesc şi asaltează parchetul sute de cetăţeni din judeţul nostru cât şi din judeţele: Roman, Piatra, Putna, Fălticeni, etc.

Ei arată că au fost excrocaţi de pretinsa societate de asigurare, în timp ce unii din amicii intimi ai directorilor au fost îmbogăşiţi.

Prin cofetării, cafenele şi toate localurile publice, nu se discută decât despre excrocheriile societăţii „Concordia", ai cărei directori: Nedeleanu 'şi Goldstein sunt prea bine cunoscuţi în localitate, ca unii cari an aveau nici cu ce trăi, Lupu Goldştein fiind în ultimul timp — înainte de a fi director — într ţinut de către o maniqureză.

CORESP.

Răspunsul d-lui Vintilă Brătianu

la moţiunea Camerei de Comerţ

La telegramă trimisă de d. senator Ioan Botez, preşedintele Camerei de Comerţ din localitate, d-lui Vintilă Brăteanu, cu ocazia încheierii împrumutului, d-sa a primit azi următorul răspuns:

„Mulţumindu-vă pentru telegrama ce mi-aţi trimis, sper în tot concursul dvs. pentru a aduce la bun sfârşit o reformă care este chemată să redea economiei noastre naţionale mijloacele necesare pentru propăşirea ei".

(ss) *Vintilă Brătianu*

Expresul „Carpaţi"

Bucureşti 28. — Noul expres „Carpaţi" a făcut eri prima cursă, pornind din Bucureşti la ora 5.10 p. m. şi ajungând la Braşov la ora 8.24 seara, străbătând deci distanţa între 3 ore şi 14 minute.

In tren se aflau d-nii Dimitriu, ministrul comunicaţiilor, Teodorescu, directorul general c. f. r. şi câţiva invitaţi.

Trenul era alcătuit din 3 vagoane clasă, un vagon restaurant şi două locomotive.

Dealungul drumului trenul era ovaţionat de public. In gara Braşov s'a făcut prim re călduroasă cu muzică şi discursuri. In cuvântarea sa, d. ministru Dimitriu a mulţumit în special presei, care prin ironiile ei, a stimulat organele ceteriste să dea publicului maximul din ce se poate.

Cazul

dela mînăstirea Râşca

Fălticeni— In legătură cu cazul dela mânăstirea Râşca, aflăm următoarele amănunte: doi călugări au fugit, furând scriptele mânăstirei, mai multe obiecte de valoare şi o vacă. Autorii acestui furt sunt monahul Climent Chiriac şi fratele Traian Moşneagu. Ei au mai încercat într'un rând să fugă dela mânăstire, dar au fost prinşi.

Starețul mînăstirei a anunţat autorităţile superioare clericale d spre acest fapt pentru a se lua măsuri de urmărire a celor doi fugari.

ECOURI

— La şcoala de fete No. 5 „Hatmanul Nicoară" din Tatarăşi în ziua de 1 August 1928, se deschid cursurile de preparaţie pentru *elevii şi elevele, care dau examene de admitere şi de bursă* în şcoalele secundare ale statului.

Cursurile sunt conduse de dl. institutor D. Bejenaru. Cine doreşte o pregătire serioasă, să-şi înscrie copiii la aceste cursuri.

Inscrierile se fac în fiecare zi în orele de dimineaţă la şcoală

Inainte de a pleca la băi, nu uitaţi să vă abonaţi la „Opinia".

Nu lăsaţi umezeala la casele Dv.!

Multe boli se capătă de la pereţii umezi şi înşuşi pereţii se ruinează

Puteţi evita toate acestea adresându-vă biroului

A. MOLCIANOV str. I. C. Brătianu 16 IAŞI

care scoate pentru totdeauna

Igrasia din pereţii caselor

Plata se face numai după completa uscare a umezelei.

Posed numeroase certificate de mulţumiri de la D-nii Proprietari şi Instituţii de seamă din Iaşi.

Se trimit maiştri speciali şi în alte oraşe.

Atenţiune! Angajamentele de lucrări se fac personal de către d. Molcianov şi nu prin alte persoane. A se cere identitatea la acei ce se prezintă.

INFORMAŢII

x Fostul primar al com. Gropniţa, împreună cu fostul perceptor fiscal, care sunt acuzaţi de grave nereguli,—au făcut apel contra acuzaţilor care li se aduc.

Apelul va veni mâine spre judecată delegaţiunei permanente judeţene.

x Un incendiu a distrus gospodăria săteanului Ion Soltuz din com. Hodora (Iaşi).

x D. Gh. Ciornei a fost numit agent sanitar la cercul Voineşti-Iaşi.

D. Gr. Anton a fost transferat de la com. Ungheni, la com. Copou (Iaşi) unde va funcţiona ca secretar comunal.

— Domnii institutori Petru Modreanu şi Ilie Dumitraş, cu experienţă şi specialişti, deschid la 1 August în localul şc. primare de băeţi „Gh. Asachi" un curs de preparaţie pentru admitere şi bursă la toate şcolile secundare,

Cine doreşte să se prepare metodic şi serios, să se înscrie cu toată încrederea la cancelaria şc. primare „Gh. Asachi" între orele 9-12 a. m. şi 4-6 p. m.

Se atrage încă odată atenţia onoratului public, să nu se mai lase indus eroare de promisiuni şi intervenţii pe lângă comisiuni lausate cu multă uşurinţă şi fără mustrare de cuget de unii preparatori sau misiţi de ai lor, cari nu ţintesc de cât a stoarce onorarii cât mai mari.

— Renumitul atelier artistic de firme *Benedykt Drucker* s'a mutat din strada Gh. Mârzescu în *Strada Lozonschi No. 14*, vis-a-vis de Seminarul Veniamin Costache).

AVOCATUL

H. GHERNER

s'a mutat

în *str. Ştefan cel Mare No. 36*

lângă Banca Grosswald.

Doctor A. Dascăl

BOLI de COPII şi INTERNE VENERICE şi SIFILIS

Tratamentul radical al Blenoragiei acute şi cronice. Injecţiile intravenoase cu Neosalvarsan

Consult. şi tratament: 10—12 a. m. şi 2—8 seara

Iaşi, str. Cuza Vodă 42 (casele Cristofor) vis-a-vis de Camera de Comerţ

Dr. H. Wechsler

Boli interne, Genito-urinare Sifilis

DIATERMIE

pentru boli urinare, boli de femei, reumatism, nevralgii, migrenă, gută, diabet, boli de stomach etc

Consult: 8-11 a. m. 2-8 p. m.

IAŞI, str. Armeană 4

DOCTOR

Isac Avram

specializat la clinicile din Pavia, Milano şi Genova

Boli interne, Sifilis, Vererice

s'a mutat în

strada Costache Negri No. 10 vis-a vis de Farmacia Zfass (Esculap).

Consult. 9-12 a. m.; 3-6 p. m.

DENTISTUL

Fr. Grünberg

cu Institutul dentar, în

Strada Cuza Vodă No. 1

(vis-a-vis de Farmacia Jelea Halta Sărărie)

Execută toate lucrările de chirurgie şi proteză dentară după ultimele cerinţi ale ştiinţei.

Preţuri modeste

Consult. 9—1 şi 2 jum.—7

Ciocnirea din gara Tecuci

1 mort, 4 răniţi.— Intreruperea circulaţiei

Tecuci 28.-O gravă ciocnire de trenuri s'a întâmplat astă noapte în gara Tecuci.

Trenul de marfă Nr.6311 condus de două locomotive s'a ciocnit la intrarea în gară cu o locomotivă de manevră.

Ciocnirea a fost atât de puternică, încât toate trei locomotive au fost sfărâmate. De asemenea au fost sfărâmate 12 vagoane şi avariate alte 10.

Şeful trenului de marfă a fost ucis pe loc. Cei trei m canici de pe locomotive şi un frânar sânt serios răniţi.

Linia a fost stricată iar circulaţia trenurilor s'a făcut prin transbordare. Se lucrează cu febrilitate la restabilirea liniei.

Alte excrocherii ale conducătorilor „Concordiei"

Directorii menţinuţi arestaţi

Bucureşti 28. — Camera de punere subt acuzare a respins ieri apelurile lui Edelştein şi Goldştein, directorii soc. „Concordia" şi a dispus menţinerea lor subt stare de arest.

•

Continuînd cercetărilor, judecătorul de instrucţie Răileanu a descoperit un nou gen de operaţii, care se practica pe o scară întinsă de către Dem. Gheorghiu, inspectorul societăţii Acesta cumpara pe preţuri derizorii poliţele de asigurare anulate de societate şi le reactiva de conivenţă cu directorii societăţii.

In acest chip excrocii realizau mari benef cii. Numai în ziua de 17 Iulie, Gheorghiu realizase astfel un câştig de un milion şi 600 mii lei.

Gheorghiu a fost arestat aseară şi depus la Văcăreşti. Luni mandatul va veni spre confirmare.

•

Din cauza încetării activităţii soc. „Concordia", multe fete funcţionare aduse din provincie au rămas fără ocupaţie. Ieri procurorul a împărţit suma de zece mii lei la 2o fete, pentru ca să se poată întoarce acasă.

Cum Moritz Leibovici din Dorohoi

a ajuns Barbu Ionescu la Gorj, şi conte la Londra

Mărturii falşe în faţa justiţiei. — 5 arestări

Bucureşti 28.—Am anunţat ieri arestarea funcţionarului Bubi Sadoveanu, pentru că a procurat prin manopere frauduloase acte falşe de stare civilă pretinsului conte Barbu Ionescu de la Londea, care poartă numele adevărat Moritz zis Marcel Leibovici. Iată cum stă chestia.

•

Când s'a produs cunoscuta aventură a fostului prinţ Carol, un poliţist a fost trimis în comuna Săcel, judeţul Gorj, pentru a cerceta dacă Barbu Ionescu este trecut în registrul stării civile din acea comună. Poliţistul a cercetat registrele dela 1870 până la 1890 şi n'a dat de nici un act pe numele de Barbu Ionescu. A constatat că din registrul original lipsesc două file care tocmai coincid cu data din anul 1885, când Barbu Ionescu pretindea că s'a născut în acea comună.

Poliţistul a căutat copiile registrelor dela tribunalul Gorj şi a găsit conţinutul celor două file, dar nici în ele nu era trecut numele de Barbu Ionescu.

In acelaş timp un alt poliţist făcea cercetări în Moldova de nord şi a găsit că Moritz Iancu zis Marcel Leibovici este născut în comuna Mileanca, judeţul Dorohoi.

Din cercetările făcute de poliţie s'au stabilit următoarele:

D. Bubi Sadoveanu, proprietarul băilor Săcel-Gorj, s'a înţeles cu Moritz Leibovici să-i procure acte de stare civilă. In anul 1922 el s'a dus la primăria din Săcel şi a cerut săteanului Popescu Tenerin, secretar comunal, să-i dea un certificat, cum că Barbu Ionescu este născut în acea comună. Secretarul a refuzat. Dar peste puţin timp, un asemenea certificat a fost eliberat de complezentă de către notarul Rogojină.

Mai târziu Sadoveanu s'a înţeles cu patru săteni bătrâni, între care şi Popescu Tenerin, ca să declare în faţa justiţiei că în anul 1885 s'a născut la Săcel-Gorj pruncul Barbu Ionescu, rezultat din concubinajul boerului Dumitrache Seceleanu cu săteanca Ioana Rotăriţa.

Aceste declaraţii falşe au fost într'adevăr făcute în faţa justiţiei şi astfel „contele" Barbu Ionescu a căpătat act de naştere.

Pentru ca afacerea să fie mai verosimilă, Sadoveanu a cumpărat pe numele lui Barbu Ionescu un teren în comuna Săcel. De notat că într'adevăr există un copil de flori al Ioanei Rotăriţa, dar el se numeşte Ion Rotaru şi îi fierar în sat.

•

Bubi Sadoveanu a fost expediat ieri Parchetului de Gorj. Tot ieri au fost arestaţi cei patru ţărani care au făcut declaraţii falşe justiţiei.

S'a închis sesiunea extraordinară a Parlamentului

Textul mesajului de închidere

Bucureşti 28.--SENATUL. — Şedinţa se deschide la 9,45, subt preşidenţia d-lui C. Nicolaescu.

D. Vintilă Brăteanu dă citire mesajului de închidere a corpurilor legiuitoare, cu următorul cuprins:

Domnilor senatori,

Domnilor deputaţi,

Mulţumindu-vă pentru munca desfăşurată în această scurtă sesiune, sântem încredinţaţi că ea va contribui la desăvârşirea operei de consolidare financiară a ţărei către care trebuie să tindă azi toate sforţările noastre.

In numele M. S. Regele Mihai I, noi declarăm închisă sesiunea extraordinară a corpurilor legiuitoore.

NICOLAE, principe al României, MIRON Patriarhul României. G. BUZDUGAN.

D. Vintilă Brătianu mulţumeşte senatorilor pentru munca depusă, iar preşedintele ridică şedinţa.

•

CAMERA

Şedinţa se deschide la ora 1o, sub preşidenţia d-lui N. N. Săveanu.

Preşedintele propune şi adunarea admite ca comisiunea de anchetă parlamentară pentru furnitura de medicamente, să lucreze în timpul vacanţei.

D. Vintilă Brătianu citeşte mesajul de închidere a corpurilor legiuitoare.

Preşedintele ridică şedinţa.

După ridicarea şedinţei, d. Vintilă Brătianu a strîns în cerc pe deputaţi, le-a mulţumit pentru concursul dat la înfăptuirea marii opere de consolidare a ţării. Primul ministru a terminat, îndemnâd pe parlamentari să ia contact cu alegătorii şi să-şi lumineze asupra operei guvernului.

România
Tribunalul Jud. Iaşi Secţia 3-a Comercială
Sub Preşidenţia D-lui M. Eşianu Preşedinte
D-lui I. Bejenaru Jude Supleant
Şedinţa din 19 Iulie 1928
PROCES-VERBAL No. , .
TRIBUNALUL

Pe baza Art. 695 şi următori din Cod. Com.

HOTAREŞTE

Declară în stare de faliment pe Gh. Harhas comerciant din Com. Băiceni Jud. Iaşi.

Numeşte Sindic pe D-l Jude Sindic al Trib. Iaşi.

Ordonă aplicarea sigiliilor pe întreaga avere a falitului cu care se încarcă pe Dl. Jude Sindic al Trib. Iaşi.

Fixează provizoriu epoca încetării plăţilor la 15 Februarie 1928

Stabileşte termenul de 3 August 1928, până când creditorii sunt obligaţi să prezinte la secretariatul Sindicului declaraţiile de creanţele lor.

Fixează termenul de 13 August 1928, orele 13, când se va proceda la încheerea procesului verbal de verificarea creanţelor.

Ordonă numitului falit ca până în termen de trei zile să prezinte bilanţul şi registrele sale comerciale.

Această sentinţă se va executa provizoriu.

Se vor îndeplini dispoziţiunile art. 709, 710 şi 943 din cod. com. şi conform art. 712 cod. com. se va comunica o copie D-lui Prim Procuror şi D-lui Jude. Sindic al Tribunalului Iaşi.

Cu drept de opoziţie şi apel înlăuntrul termenului prescris de art. 711 din cod. com.

Dată şi pronunţată în şedinţă publică azi 19 Iulie 1928.

(ss) M. Eşianu

(ss) I. Bejenaru

Grefier (ss) I. Palade

ȘTIRI DIN ȚARA ȘI STRĂINĂTATE

„OPINIA“
literară și artistică

(Continuarea din pag. I-a)

pediției polare, unei mari gazete din Roma și Milano, pentru suma frumoasă de trei milioane lirete, adecă 25 milioane lei.

După cum se afirmă, memoriile lui Nobile conțin pagini sfâșietoare de durere și tragism.

Ca un omagiu și o recompensă pentru eroismul exploratorilor, ziarele italiene au hotărât să lanseze liste de subscripție pentru construirea unui mare monument național, reprezintând dirijabilului „Italia“.

Diferite știri

— *D. Ionel Teodoreanu* lucrează la un roman, care va apare la începutul anului viitor.

— *O lucrare* recentă despre celebrul compozitor și violonist Nicola Paganini, îl descrie pe acesta ca un om foarte interesat. Paganini era comerciant în toate ocaziunile și-și mercantiliza talentul cu îndemânarea unui negustor. Se spune chiar că odată compozitorul italian a stat de vorbă cu o domnișoară și apoi a trimis tatălui ei o scrisoare, prin care îi cerea un onorar însemnat pentru sfaturile date fiicei lui.

— *In prezent* se lucrează la un scenariu extras din romanul „Pădurea spânzuraților“ de Liviu Rebreanu. Filmul va fi turnat la Viena cu actori români și austriaci.

O piesă în serii

Scriitorul danez Rendsen a anunțat că scrie o piesă în șapte serii. Fiecare serie cuprinde patru acte și este așa construită încât poate fi văzută și separat.

Vasta lucrare teatrală este intitulată „Să nu iubim“ și tratează despre amorul contimporan și despre felul cum trebue înțeleasă dragostea de către bărbați și femei.

Autorul vrea să dovedească că iubirea nu trebuie căutată, fiindcă nu există în viață.

Răspuns logic

— Cum, și nu te mai căsătorești ?

Nu mai pot; socrul meu a pierdut toți banii la societățile de asigurare reciprocă și acum nu pot să fiu așa de crud și să-i răpesc și fata.

Arestarea șefului stației
Pământeni-Bălți

În urma unui denunț făcut de d. Carliuc casierul stației de mărfuri Pământeni-Bălți, s'a făcut o descindere la șeful gării Pământeni, d. Nec. Armeanu, cu care ocazie s'au găsit diferite acte compromițătoare contra lui. Șeful gării a fost arestat și depus la închisoarea preventivă din Bălți. El este acuzat de fraude cu ocazia cântăririi și recântăririi vagoanelor, precum și că ar fi traficat cu vagoanele luând bani de la comercianți spre a le da vagoane după favoare.

De notat că întrucât sunt inculpați în aceste fraude numeroși funcționari, Direcția locală c. f. r. a dat mâna liberă Parchetului spre a putea opera ori ce arestare va crede de cuviință.

Viața intimă a bancherului Loewenstein

(Continuarea din pag. I-a)

meni afară de dânșii, n'o cunosteau.

Când Jenny Golder a venit la Paris, Loewenștein venia în fiecare săptămână cu aeroplanul din Bruxelles s'o viziteze, având grijă în acelaș timp să-i aducă și cadourile cele mai scumpe.

Abia mai târziu cu câteva luni, Jenny Golder destăinuise această dragoste unicei sale amice, care o însoțea pretutindeni și întotdeauna. Aceasta povestește că inteligența sclipitoare și limbajul epigramatic al adorabilei actrițe au fascinat complect pe bătrânul îndrăgostit, care o iubea ca pe un copil al său.

Această aventură a marelui bancher trezește astăzi multora o nouă explicație a sinuciderii lui. Dealtfel prima cauză care se baza pe declinul intreprinderilor sale financiare, n'a reușit să convingă îndeajuns. Dimpotrivă, s'a stabilit chiar că celebrul miliardar poseda o avere formidabilă și că în ultimul timp era pe punctul să realizeze noui câștiguri de sute de milioane.

Prin urmare n'ar fi exclus că Loewenstein, dezamăgit sufletește de o iubire pe care la vârsta și situația sa n'ar fi putut-o dobândi sincer nici odată, să-și fi curmat viața într'un moment de mare prăbușire morală. Dealmintrelea ambele sinucideri ale bancherului și actriței, produse la intervale atât de apropiate, ar constitui un indiciu în plus pentru întărirea acestei convingeri, care tot mai mult pătrunde și cucerește opinia publică. Căci un lucru rămâne o certitudine. Faimosul bancher Loewenstein, cu o situație atât de strălucită, cu soție și copii, n'ar fi putut vreodată să spere o unire durabilă între el și umila dansatoare de varieteu.

Faptul sentimental nu trebue să provoace mirare, având în vedere vârsta la care el s'a întâmplat. Se afirmă chiar că miliardarul avea încă o inimă tânără și încăpătoare, și un gust rafinat, extrem de pretențios, în ceiace privește temeile.

Orcum însă amorul tainic Loewenstein-Jenny Golder deschide căi noui pentru noui ipoteze și presupuneri. Imaginația și talentul scriitorilor găsesc un admirabil prilej de cultivare.

Compilator.

Accident de automobil

Ieri după amează la ora 5, automobilul de curse Iași-Strunga-Roman No. 68 a suferit un accident pe strada Păcurari. În dreptul fabricii de bere „Zimbru“, bara de direcție a mașinei s'a rupt, iar automobilul s'a lovit de un copac.

Sînt ușor răniți: d. Filip Basasch din Roman, Maria Goldman din Strunga și Cecilia Kaufman. Șoferul Andrei Luchian este rănit mai grav.

Consilieratul agricol
se mută la Palat

Prefectura de județ a luat măsuri pentru amenajarea numărului necesar de încăperi din aripa stângă a Palatului Ad-tiv, pentru Consilieratul agricol, care se știe, este instalat într'un local particular din str. Kogălniceanu.

Mutarea consilieratului agricol se va face la începutul lunei Noembrie, când repararea localului va fi terminată.

*

In acelaș timp se lucrează la terminarea reconstruirei odăilor ocupate de prefectură.

Astfel s'au început lucrările de amenajare a sălei consiliului județean, prin al cărei plafon se putea comunica... direct cu cerul.

Un epilog
al romanului de dragoste din localitate

Arestarea unui șofer pentru excrocherie

Am relatat în numărul de eri al ziarului readucerea în Iași a cizmarului Dimitriu din Tatarași și a prietenei lui, Perla Sloim din str. Bularga — pe care o hotărâse să fugă cu dânsul la București.

*

In legătură cu acest roman de dragoste poliția a operat azi o interesantă arestare.

Este vorba de șoferul Neculae Neculau din str. Salhana 52.

Șoferul a transportat pe mașina lui, pe cei doi amorezi până la Tecuci, luându-le 6000 lei.

In drum el a descusut pe cei doi amorezi asupra noului lor domiciliu.

Reîntors în Iași, el a făgăduit părinților fetei că le dă adresa copilei lor în schimbul a 15.000 lei,

In cele din urmă, le-a comunicat-o pentru 11,000 lei.

Mama a reclamat faptul poliției care a arestat pe șofer pentru excrocherie.

Sîrbă sau horă ?
Pentru ce moare un om

O agresiune criminală s'a petrecut astă noapte în comuna Sculeni-Iași.

Trei săteni au făcut un chef în cârciuma din sat.

Unul dintre săteni a chemat un lăutar, zicându-i să cânte o sârbă; însă tovarășii lui de băutură au cerut scripcarului să cânte o horă. Din această neînțelegere, cei trei săteni s'au luat la ceartă, care curând a degenerat în bătae.

Gh. Ciobanu a fost grav rănit de Ion Bătăianu cu un briceag în spinare; iar Gh. Bătăianu i-a aplicat câteva lovituri de ciomag. In stare disperată victima a fost internată în spital.

Criminalii agresori sunt arestați.

Indrăzneț jaf în gara Pașcani
Un profesor ieșan jefuit de o mare sumă de bani și documente

Pașcani. — Un indrăzneț jaf comis în gara locală, a fost reclamat de d. Virgil Pinot asistent la Universitatea din Iași.

D-sa a reclamat că pe când căuta împreună cu soția și copii săi să se urce într'un vagon de cl. II al trenului expres București-Berlin, au fost strânși între două grupuri de oameni bine îmbrăcați.

In timp ce el și familia erau îmbrânciți unul peste altul, una dintre persoanele grupului i-au rupt buzunarul dela veston, furându-i portmoneul.

Un alt pungaș a tăiat geanta uneia din fiicele lui lăsându-i în mână numai mânerul.

Dar până să-și dee seama de ceea ce li s'a întâmplat,—ambele grupuri au dispărut ca prin minune. D. Pinat în portmoneul său avea 20 dolari 300 fr. fr. 1500 sloți și o mare sumă de lei.

Osebit, avea numeroase acte de valoare, între altele acceptarea tezei de doctorat de la Sorbona, contractul cu editorul pentru tipărirea tezei, scrisori de valoare etc.

In geanta fetei se aflau deasemenea o sumă de bani în valută străină.

Noua stradă „Țicăul de Jos“

Dintr'o râpă cam de vre-o 400 m. lungime, la capetele căreia erau alte două mari râpe — locuri de depozite de gunoaie și murdării — care amenințau serios sănătatea locuitorilor din mahalaua Țicăul de Jos, astăzi, ori cine poate să vadă o stradă solidă, pavată cu bolovani de râu.

Printr'o muncă titanică de trei luni, prin lucrări de captări de izvoare—drenaje și canalizări—sub conducerea serv. tehnic al Municipiului și în deaproape supraveghere a d-lui Primar Osvald Racovițză și ajutor Ceicovski, antreprenorul Eftimie Vasilescu, priceput și conștiincios specialist, a reușit să execute o adevărată lucrare de artă, creând o stradă și înlăturând toate dificultățile ivite în cale.

Populația Țicăului de jos va purta de sigur recunoștința acelor cari au realizat o adevărată operă de dreptate, salubritate și ușurința traiului într'o mahala cu populație nevoiașă.

Astăzi întregul Țicău este bine pavat.

HUG.

Partidul d-rului Ghelerter

Mîne dimineață va avea loc în capitală, la clubul din Calea Moșilor 88, inaugurarea noului partid muncitoresc. Vor lua cuvîntul d-nii dr. Ghelerter, Tănase, Anagnoste, etc... Deasemenea în curînd va apare ziarul „Proletarul“, oficiosul acestui partid.

INFORMAȚII

x Ministerul comunicațiilor a contractat un mare împrumut la Casa de Depuneri în vederea completărei rețelei telegrafice și telefonice din țară.

O parte din acest împrumut va fi afectat construcției palatului poștei din localitate, palat care va fi o podoabă a Iașului și care va fi înzestrat cu cele mai moderne instalațiuni.

De îndată ce se va găsi terenul potrivit, va începe și construcția acestui palat.

x Astă noapte a deraiat în gara Tecuci un tren de marfă Din această cauză, acceleratele care veniau din București spre Iași, au sosit azi în localitate cu o considerabilă întîrziere.

x *„Opinia“ a depus o coroană la catafalcul regretatei noastre colaboratoare Maria Mândru.*

Piața Valutară

Leul la Paris a cotat ieri 15,50; la Zurich 3.17 jum.

Devizele în Capitală au notat: Francul francez 6,47; belga belgiană 23.05; francul elvețian 31,85; lira engleză 802; dolarul 165; lira italiană 8,66; coroana cehă 4.90; Rentenmark 39,45.

x **D. dr. Lupu, ministrul muncii, se află bolnav în pat, în urma unei intoxicații alimentare.**

x **Comerciantul Marcu Bercovici din str. Cost. Negri 4, a cerut eri Trib. să-i acorde moratoriu.**

Activul lui de 4 mil. lei, întrece pasivul cu 700.000 lei.

x **Lucrătorul Petre Ungureanu din Str. Mahu, din serviciul fabricei de rame Solomon din str. Uzinei—In urma unei certe a lovit grav cu cuțitul pe colegul său Anton Grigorovschi.**

Acesta a fost internat în spital. Criminalul a dispărut.

x **Vasile Bârleanu din str. Lăpușneanu despre care am relatat eri că a atras în cursă pe amantul concubinei lui, Darie Caprâ maltratându-l îngrozitor, a fost deferit instrucției cu concluzii de arestare.**

x **D. Osvald Racoviță, primarul municipiului, s'a înapoiat azi în localitate.**

x **Printre primele piese, ce se vor juca în viitoarea stagiune a Teatrului Național vor fi *Profesorul Storițin* de Andriev și *Dușmanul Poporului* de Ibsen, puse în scenă de d. Radu Demetrescu.**

x *Spitalul Sf. Spiridon fără ghiață.*—**Ni se aduce la cunoștință un caz special.**

De câteva zile spitalul Sf. Spiridon se află fără ghiață, cu toate că vara deabea a început.

In cursul iernei, spitalul a căpătat autorizație specială de a depozita circa 4 vag. ghiață naturală.

Deasemenea s'au luat măsurile necesare reparărei mașinelor speciale ale spitalului pentru fabricarea gheței artificiale.

Din ce motive nu se știe spitalul Sft. Spiridon stă de două zile fără ghiață.

Din această cauză, laboratoriile, lăptăriile și celelalte, nu pot funcționa.

x **Membrii casei de cetire «A. D. Xenopol“, care au luat parte la ședătoarea culturală din Buzeu, au obținut un adevărat succes. Orchestra, corul și piesa jucată de ceferiștii ieșeni, au fost viu aplaudate și oaspeții ieșeni sărbătoriți.**

x **Alegerea locurilor în învățământul profesional pentru specialitățile: științi comerciale, băeți și fete, rufărie, croitorie, mode, flori, broderie artistică, spălat, călcat și bucătărie, fete, se va face la începutul lunei Septembrie la o dată care se va anunța ulterior.**

x Ministerul de război va publica în curând o serie de dispoziții cu privire la ofițerii în rezervă care doresc să se reactiveze.

x FURT.— D. Căp. Dragomirescu de la căminul invalizilor de războiu din str. 40 Sfinți, a reclamat Brigăzii de urmăriri că a fost victima unui îndrăzneț furt.

Din cămin i s'au furat haine, lingerie ghete, mai multe cravate etc.

In urma anchetei făcute de d. comisar Căpriță ajutat de agentul Butnariuc a putut fi arestat și hoțul care este șoferul societ. „Asigurarea Țărănească“ C. Botnărel—care locuește chiar în localul Căminului.

Acesta a fost surprins purtînd la gât chiar una din cravatele furate.

x Mâine are loc o adunare a micilor comercianți și industriași Se vor discuta mai multe chestiuni economice.

x D. prof. George Brătianu sosește Marți dimineață în localitate.

România
Corpul Portărelor Trib. Iași
PUBLICAȚIUNE No. 187
Anul 1928, luna Iulie 27

Se publică spre cunoștința generală, că conform Jurnalului Trib. Iași s. III-a No. 5176 | 1928, se va vinde prin licitație publică în ziua de 2 August 1928 ora 11 a. m. averea mobilă consituită gaj de la Sami Dvatman la pretenția Dr. Roza Leibovici în calitate de cesionară a drepturilor Rafael Rozentzveig avere prevăzută prin actul de împrumut cu gaj, aut. de Trib. Iași s. III la No. 1689 | 1926, învestit cu formula executorie la No. 303 | 928.

Vânzarea se va face în Iași, Șos. Păcurari No. 70 domiciliul debitorilor pe bani gata și în asistența grefierului respectiv.

Șef Portărel, B. Stancov
Secretar, Munteanu

România
Corpul Portăreilor Trib. Iași
PUBLICAȚIE No. 185
Anul 1928, luna Iulie 26

Se publică spre cunoștința generală că conform adresei D-lui Jude Ocol 1 Urban Iași, No. 15666 | 1928 se va vinde prin licitație publică în ziua de 3 August 1928 ora 9 a. m. averea mobilă sechestrată cu procesul verbal No. 11667 | 927, 1597, 1597a, 1597b | 928, de la soții Simon și Roza Kohn zis Todiraș la pretenția creditorului Naibert Schvartz, avere compusă din: una șifonieră, una masă și una oglindă cu mesuța ei.

Vânzarea se va face în Iași, str. Gh. Mârzescu 34, domiciliul creditorului pe bani gata și în asistența comisarului respectiv.

Șef Portărel, C. Gușă
Secretar, Munteanu

DOCTORUL
R. DAMSKER
str. Ghica-Vodă No. 44-46
MEDICINA INTERNA,
SIFILIS și GENITOURINARE
tratează prin
DIATHERMIE
Bolile interne, reumatismul, guta, nevralgii, etc.
Bolile urinare și boli de femei
Cons. 8—11 a. m. și 3—7 p. m.

DOCTOR
A. Hoffmann
fost intern al Spitalului Socola
Boli nervoase și mintale
Boli de nutriție
Consult. 9-11 a. m.—4-7 p. m.
str. Ștefan cel Mare 13
(Intrarea prin bolta farmaciei Coniver (Pollak)

O SPOVEDANIE
(Continuare din pag. I-a)

nist. de război serv. sanitar. Am plecat la Iași imediat, făcând drumul de 14 ore cu căruța și trenul. Din gară m'am dus direct la Minister.

Prezentându-mă, un ofițer sanitar superior mă anunță că e ordin să plec imediat de aici la Ruginoasa.

Plin de revoltă, cu un ton destul de ridicat, l'am întrebat pe ofițer: de ce nu mi-a dat ordin să fi plecat direct; luam cu mine rufe și cele necesare.

La Ruginoasa murise un general de exantematic, murise o mulțime de medici, între care și *D-rul Immerwol.*

In timpul discuțiilor mele cu ofițerul, vine colonelul *Dr. Mihăilescu* șeful serviciului, care auzind situația, a spus că într'adevăr nu pot pleca fără schimburi.

M'a luat și m'a prezentat d-lui *General Andreescu* care la rândul lui a recunoscut că ar fi o crimă să plec direct la Ruginoasa și m'a mutat la Divizia 14 cantonată în județul Botoșani, unde am stat un an și mai bine. Acolo nu am stat pe o dihună. Dimineața îngrijeam de trupă secerată de exantematic.

După masă dădeam ajutor populației rurale (fapt pentru care am primit adresă oficială de mulțumire).

Iar seara clasificam datele din comunele *Andrieșeni, Șipote, Vlădeni, Bivolari* din județul Iași, *Comăndăreti, Călărași Todireni* din județul Botoșani unde a cantonat divizia pentru retacere.

Astfel am răspuns eu la *cursa pregătită de către serviciul sanitar civil* cu *voință* și *precugetare, care a ales 21 medici neagreați și ne-a recomandat să ne trimeată în punctele cele mai expuse.* Serviciul sanitar al armatei nu are nici o vină.

Nu am dat la lumină această infamie. Voiam să o iau cu mine în mormânt. Dar când văd că *ura mă urmărește* și mai departe, socot că sunt în drept să dau la iveală lipsa de omenie (ca să nu spun pe adevăratul nume).

Plec cu conștiința împăcată că mi-am făcut datoria de *funcționar, medic* și cu *deosebire cea de om*, de care are atâta nevoe țăranul nostru. D-le Dr. Cazacu, dacă ai făcut mai mult de cât mine, primesc să-mi dai cu piatra! Am pornit dela acelaș grad de medic de plasă în Vlașa, *eu la Videle, D-ta la Drăgănești.* Soarta te-a ridicat sus. Eu am rămas mititel-nu din vina mea. Intors din București la 2 Iunie unde am stăruit pentru prelungire până în toamnă și te-ai opus,— eram gata, să trec la pensie pe veci, din cauza unei grave intoxicațiuni alimentare și grație că s'a găsit și *printre doctorii*, **oameni** D-rul *Piticaru* și D-rul *Veinreb din Cernăuți* m'au salvat.

M'am întrebat, ce păcat am comis față de țărani, că am meritat să-mi biciuești trupul, trimițându-mă cu un an înainte să cunosc bunătățile traiului cu 7500 lei pensie, când în 30 ani nu am parvenit încă să am bordeiul meu, de slujbaș „incorect“ ce eram.

Și pentru aceasta ai trebuit să-mi mânjești activitatea mea cu notele ce mi le-ai dat.

Și ca încheiere— *iată ultimul păcat—recunosc că am călcat legea!* Cu toate stăruințele depuse, la *20 Iunie* am primit telegramă că pe ziua de *1 Iunie încetează serviciul meu.*

Iată însă că a doua zi agentul sanitar îmi comunică, că este *un caz suspect de scarlatină.* M'am dus să-l văd și am găsit *cazul confirmat, mama copilei lehuză* de câteva zile, părintele fierar cu mușterii săteni în curte.

Am convins familia ca să ducă copilul la spital și am luat măsurile necesare impuse de gravitatea cazului, și m-am în heiat activitatea cu un *Proces Verbal onorific.*

Am experiența din cei 30 ani de serviciu, că timpul este cel mai bun judecător. Iar ca ultim cuvânt, arăt că postul de medic al circumscripției Bucecea *a rămas și acum vacant.* S'au grăbit să mă scoată pe mine la pensie, dar n'au numit alt medic care să îngrijească de populație.

Dr. Alex. Manolescu
din Burdujeni

Reprezentanța Generală a mașinelor de scris
„Underwood“
atrage atențiunea că mașinele de scris originale „UNDERWOOD“ poar ă seria 2.360 000.
Cele cu seria mai mică sunt uzate și renovate.

ANUL XXIV No. 6339

ABONAMENTE

Le 1000 pe un an
„ 500 . . „ 6 luni
„ 300 . . . „ 3 luni

OPINIA

ZIAR POLITIC COTIDIAN

ANUNCIURI
se primesc la toate
Agenţiile de Publicitate
şi la
Administraţia ziarului
Iaşi—Str. Gh. Mârzescu 17

ANSCHLUSS-UL

Problema anschluss-ului a fost iarăşi la ordinea zilei, de curând, cu ocazia serbărilor muzicale, cari au avut loc în capitala Republicei austriace. Problema s'a pus la ordinea zilei, destul de des, şi se va mai pune până va ajunge la *singurul rezultat posibil*: *Unirea* (anschluss) *dintre Germania şi Austria.*

Problema s'a pus încă de la tratativele de pace; când conducătorii învingători or s'au pus la masa verde, au căutat scopuri înalte pentru a justifica războiul. Wilson care, deşi american, poza în idealist, a găsit, între altele, şi formula: „lupta pentru principiul naţionalităţilor". Dar, dacă acest principiu s'a aplicat, cu o oare care exagerare chiar, învingătorilor, a fost interzisă învinşilor. D-nii Clémenceau şi Poincaré pe atunci conducătorii Franţei, traduseseră o formulă moştenită de la romani şi ziceau: „Germania delenda est"; caşi cum s'ar putea distruge un popor de 70 milioane şi încă unul dintre cele mai valoroase popoare.

S'a creat o Austrie neviabilă, căreia i s'a interzis să se unească cu Imperiul German, dar ambele ţări sunt de aceiaşi origină, de aceiaşi civilizaţie, de acelaş sînge.

In fosta monarchie Austro-Ungară, Austria făcea parte dintr'un mare complex, industrie în Austria şi Ceho-Slovacia, agricultură în Banat, Transilvania şi Ungaria, deb şeu la mare în Dalmaţia, existau toate condiţiunele necesare pentru ca monarchia să poată trăi şi progresa.

Lucrurile s'au schimbat însă; după războiu, Redusă la o mică republică, de şase milioane locuitori, din cari aproape jumătate în Capitală, fără debuşeuri la mare şi fără regiuni agricole, republica austriacă săracă, cu balanţa deficitară şi lucrători fără lucru nu poate trăi de cât prin împrumuturile ce i le acordă liga naţiunilor; dar aceasta nu poate dăinui la infinit.

De ce să ne mirăm că ochii austriacilor se îndreaptă spre puternicul şi bogatul vecin, de acelaş sânge cu ei şi cer unirea (anschluss-ul).

Există interzicerea tratatului de Versailles, sunt însă fapte mai presus de orice tratat, mai presus de voinţa unora; sunt cauze cari triumfă ori câte piedici le-ar sta în cale.

Franţa este tot condusă de d. Poincaré, dar acesta a pus multă apă în vin, căci pe aceiaşi bancă ministerială cu d-sa se află omul politicei de la Locarno, d. Briand. Triumful politicei acesluia ar însemna pace adevărată, ar însemna împăcare şi prin urmare drepturi egale pentru învingători şi învinşi.

Mai sunt însă şi alţi adversari.

Mai este Italia care batjocorind formula lui Wilson, şi-a anexat, prin Tirol, mase compacte de germani, pe care vrea să-i desnaţionalizeze cu bâta şi untul de rîţină. Italia preferă să aibă sus pe Brenner de vecin slaba Austrie, mai degrabă de cât puternicul imperiu German.

Mai este Ceho-Slovacia, care cuprinde în frontierele ei naturale puternicul şi compactul grup german din Eggerland. Românii cari au vizitat Carlsbad-ul au avut venit în contact cu această populaţie muncitoare şi civilizată care duce o luptă disperată spre a-şi menţine caracterul etnic, deşi Cehii au fost puternic influenţaţi de germani şi constitue astă-zi fruntea ţărilor de origina slavă. Germania ar putea revendica în numele Austriei această populaţie, după unire.

Mai este şi mica înţelegere.

Această grupare hibridă şi centrifugă, care îşi închipuie că are o influenţă, proprie, deşi în fapt este balotată între cele trei influenţe, Engleză, Franceză şi Italiană,—vede cu oarecare îngrijire o apropiere de orient a Germaniei, în ziua când ar pune piciorul în Viena.

In ce ne priveşte pe noi românii, situaţia ar fi grea mai ales din cauza greşelilor repetate ale d-lui Vintilă Brătianu. Nu s'a împiedecat o reluare a legăturilor noastre cu Germania care ne-au folosit atât de mult în timpul domniei în veci neuitatului Vodă Carol, ori de câte ori Germania a făcut primii paşi. Mai mult, au fost momente când dsa părea că vrea să ducă la desăvârşire, singur, formula la care, în mare parte, a renunţat d. Poincaré.

Avem convingerea că anschluss-ul se va face. Când? Poate mai curând de cât credem. Este o ideie cu care trebuie să ne deprindem şi pe care trebue să o privim în faţă, ca să nu ne surprindă nepregătiţi.

TEODOR BADAREU

ASPECTE

„Plata la domnu'"...

Cititorii sînt mai răi decît noi gazetarii şi exagerează pînă la extrem valoarea cuvîntului tipărit: astfel, pe cînd eu mă amuzam luînd în serios, atît cît merita, foiletonul din „Lumea" al d-lui Al. O. Teodoreanu, cititorii ieşeni îl relevau ca o provocare gravă şi îmi indicau, tot foarte grav, „că nu trebue să mă las".

Dl. Al. O. Teodoreanu îmi face unele mustrări cu privire la activitatea mea gazetărească în general şi mă pune la punct cu prilejul articolului care a ridicat protestul chelnerilor ieşeni împotriva mea. Am încercat, în foiletonul d-lui Teodoreanu, să găsesc un argument şi l-am căutat în zădar: frazele se înşiră incoherente,— întrerupte ca de sughiţuri,—cînd domoale, cînd violente oarecum.

Făcînd o sforţare de memorie, lucru foarte greu pentru d-sa, dl. Teodoreanu amestecă pe Mussolini, pe Goga şi pe Averescu cu chelnerii laolaltă, reuşind să producă un miş-maş, sau un cock-tail publicistic, aceasta ca o reminiscenţă a ocupaţiilor d-sale de predilecţie. Eu nu gust, nici în literatură, asemenea producţiuni.

Dar, în definitiv, de ce a sărit dl. Teodoreanu în apărarea chelnerilor, cărora li s'a dat satisfacţia cerută? Sînt vechi şi strînse legăturile dintre dl. Teodoreanu şi breasla chelnerilor, atît de vechi şi mai ales atît de strînse citeodată, încît devin chiar încleştate: nu odată dl. Teodoreanu a recurs la „sprijinul" breslei chelnerilor, fără să facă parte din societatea lor de ajutor reciproc neapărat; citeodată, serviciul pe care i-l fac chelnerii d-lui Teodoreanu nu este de a-l servi la masă, ci şi pe sub mese...

In asemenea condiţiuni, era fatal să le achite odată ceva mai mult decît cota de zece la sută a bacşişului reglementar, gratificîndu-i cu un foileton aproape întreg, foileton din care credem însă că n'au cîştigat nimic.

Fiindcă veni vorba de bacşiş şi pentrucă d. Teodoreanu se referă la parcimonia mea în materie, observ în treacăt că eu nu trebue să-l exagerez niciodată: după ce m'am ridicat de la masă, chelnerii nu rămîn ocupaţi o oră să strîngă ciobiurile de pahare şi nu le ofer lista de bucate, mistuită, cadou pe podeaua restaurantului, silindu-i la serviciu de desinfecţie.

Dl. Teodoreanu îşi aminteşte, aşa cum poate, că sînt evreu şi face „un spirit" din mersul condeiului meu de la dreapta spre stînga; spre orice direcţie trage scrisul meu, el este — dela început pînă la sfîrşit — o linie dreaptă, fără şovăiri, nici poticneli: aceasta este, desigur, un defect care trebue denunţat cînd este descoperit de cineva care, normal, umblă în zig-zag şi reuşeşte să fie întotdeauna cel puţin pe două cărări.

Dar d. Teodoreanu (Al. O.; a nu se confunda nici un moment cu Ionel), mai spune că n'ar fi nimic de pierdut dacă aşi fi în locul chelnerului dela Azuga care l'a întreţinut asupra cazului meu adresîndu-i dumisale titlul de „cucoane" şi mie epitetul „pîrlit"; a fi chelner nu e o ruşine, (Caragiale a fost preşedintele breslei pe vremuri)

(Continuare în pag. IV-a)

Din toată lumea

Tragedia polară. — Pretutindeni s'a produs ne credere în felul cum generalul Nobile şi itelienii lui s'au purtat cu prilejul nefericitei expediţii arctice a dirijabilului „Italia".

Cea mai pasionată discuţie se face în jurul morţii misterioase a exploratorului suedez Malmgreen.

Profesorul ceh Behunek (care a făcut parte din expediţie), afirmă că Nobile a silit pe Malmgreen să plece pe jos şi a dat dispoziţii ca să fie ucis.

Aviatorul rus Ciuknovski declară că, atunci cînd a descoperit grupul Malmgreen, a văzut (şi a fotografiat) trei persoane împreună, aflate în viaţă şi purtînd ski în picioare. Cînd grupul a fost salvat de vaporul „Krassin", Malmgreen lipsea, iar Zappi a dat mai multe explicaţii care s'au dovedit toate minciunoase. Dealtfel, acest Zappi era îmbrăcat cu hainele lui Malmgreen. Iar corpul nefericitului suedez n'a mai fost găsit.

Se bănueşte că italienii au ucis pe Malmgreen. Ba se şi spune că — înebuniţi de foame — ar fi mîncat din trupul ofiţerului suedez.

Din aceste cauze, s'a emis ideia să se facă o anchetă internaţională. Dar d. Mussolini se opune categoric şi a luat măsuri ca să nu se poată cunoaşte adevărul.

*

Noroc tîrziu. — Acum 50 ani trăia la Viena d-ra Hawşka care se logodise cu un funcţionar de bancă. Logodnicii au avut şi raporturi intime din care rezultase un copil. Neavînd destui bani ca să întreţie un cămin, funcţionarul şi-a părăsit logodnica şi a plecat în America.

Au trecut 50 ani de atunci. Intre timp, d-ra Howska se măritase cu un pompier, iar acum trăia în mare sărăcie, în vrîstă de 70 ani. Şi iată că primeşte înştiinţarea că tostul ei logodnic a murit în America şi i-a lăsat o moştenire de 1.250.000 dolari, adică peste 200 milioane lei. Noroc mare, dar prea întîrziat!

*

Patul muzical. — Un ceasornicar elveţian a inventat un pat muzical... pentru oamenii care suferă de insomnie. Aceştia pot avea două avantagii: sau să asculte muzică şi astfel să adoarmă; sau să aibe o distracţie în timpul orelor de insomnie. E deajuns să apeşi un buton ca să auzi un cântec de leagăn, o operă sau o simfonie de Beethoven. Dimineaţa la sculare, apăsând din nou pe buton, poţi asculta rugăciunea, nemai având a adăuga de cât „Amin".

In felul cesta, poate se vor înmulţi şi credincioşii lt

*

Loewenstein zgîrcit. — Şi Loewenstein ca şi toţi bogătaşii, avea o manie specială de a face economie. Aşa se spune că în Biarritz, unde bancherul avea o somptuoasă vilă, toţi negustorii îl cunoşteau căci place să se tocmească la un obiect care costa puţin. Nu se sinchisea de loc dacă această manie a sa era observată şi comentată de ceilalţi cumpărători. In schimb însă dacă negustorul îi lăsa mai ieftin la prima cumpărătură, atunci căpăta curaj şi făcea noui cumpărături de zeci de mii de franci, fără a se mai tocmi. Adică Loewenstein era scump la tărîţă şi ieftin la făină.

Cu asemenea clienţi, negustorii nu s'ar mai speria de faliment!

Tot despre Barbu Ionescu

Ziarul „Universul" a reuşit să achiziţioneze declaraţiile d-nei Roza dr. I. Grossu şi d-lui Leon Leibovici zis Aldeanu, sora şi fratele pretinsului conte Barbu Ionescu dela Londra. Aceştia declară că Barbu Ionescu se numeşte în realitate Moritz Iancu Leiba.

Anglia nu-şi poate hrăni populaţia

200,000 muncitori trebue să emigreze

Faţă de întinderea şomajului, ministrul englez de interne a instituit o comisiune specială care să examineze problema şi să indice soluţia.

Comisiunea a constatat că criza economică este de aşa natură încît, mai mult de 200,000 lucrători (din care mulţi căsătoriţi şi cu copii) n'au nici o şansă de a-şi putea cîştiga pînea în Anglia. Acesti oameni n'au altceva de făcut decît să-şi părăsească patria.

Aşa stînd lucrurile, guvernul englez pregăteşte fondurile necesare ca să transporte în Australia sutele de mii de oameni pieritori de foame în propria lor ţară.

Sobrietatea boxerului Tunney

Faimosul boxer american Gene Tunney (care a reuşit încă odată să-şi menţie titlul de campion mondial), se laudă că trăeşte foarte sobru, nepunând preţ pe mâncare.

Tunney mărturiseşte, că dejunul lui constă din: prune uscate supă de cereale, două ouă moi, câteva felii de şuncă, pâne prăjită şi o ceaşcă de cafea.

La masa de seară mânâncă: supă, un biftec sau răsol de

Tunney

găină, puţin peşte, ceapă verde, salată, cartofe ferte, morcovi, spanac cu smântână, sparanghel prune sau zmeură şi o ceaşcă cu lapte.

In timpul zilei, boxerul mai mănâncă plăcintă cu fructe şi îngheţată. Iar seara la ora 9 se pune în pat şi doarme nouă ceasuri, cu fereastra deschisă.

Aşa „sobrietate" la mâncare am fi cu toţii bucuroşi s'o avem. Dar nu ne dă mâna, fiindcă n'avem milioanele boxerului. Şi ne gândim ce-ar mai mânca Tuney, dacă s'ar hotărî să nu mai fie „sobru"?!

In pag. III-a
Ultima Oră

Un an de la moartea Regelui Ferdinand

Prinţul regent Nicolae, Regina Maria şi *Prinţesa mamă Elena* la Curtea de Argeş, cu prilejul parastasului de un an de la moartea marelui rege Ferdinand.

Actualităţi politice

Vacanţă

Sesiunea extraordinară a parlamentului s'a închis mai curînd decît ne-am fi închipuit. Proectele financiare ale d-lui Vintilă Brătianu au fost votate în mare grabă, fără lămuriri de amănunt şi fără o discuţie propriu zisă.

Politica internă intră deacum în vacanţă completă, până la toamnă, cînd tot guvernul de astăzi va deţine mai departe frînele puterii şi va continua politica financiară începută.

Dacă parlamentarii naţional-ţărănişti ar fi fost la datorie, lucrurile s'ar fi petrecut în alt chip. S'ar fi făcut discuţie largă; s'ar fi relevat modificările ce se impun proectelor financiare, iar ţara ar fi putut să se lămurească exact asupra situaţiei. Şi în afară de politica financiară, toate celelalte probleme interne s'ar fi dezbătut de la înălţimea tribunii parlamentare.

Dar cu politica ciudată a d-lui Maniu, opoziţia a rămas în obscuritate, reducându-se numai la reportajele bombastice, contradictorii... şi cenzurate, ale gazetelor.

Cazul Titulescu

Se anunţă că pe ziua de 1 August, d. Titulescu intră în congediu de 3 luni. După expirarea congediului, d. Titulescu îşi reia postul de ministru la Londra.

D. Vintilă Brătianu ia interimatul externelor pentru câteva zile şi apoi îl va trece d-lui Argetoianu. Tocmai la toamnă se va numi un titular la externe.

X.

„OPINIA" LITERARA ŞI ARTISTICA

Semenii noştri.

Este într'adevăr îngrozitor ceiace ne comunică ziarul „Dimineaţa" în anchetele asupra leproşilor. Bolnavii de luni de zile n'au medicamente şi bandaje; unul din ei a declarat cu sinceră durere, că de mult au uitat cu toţii că sânt oameni. Şi ne întrebăm acum cu bună dreptate, dacă dobitoacele cele mai urâcioase merită soarta pe care conducătorii noş ri o oferă cu nepăsare unor semeni ai lor. In luptă cu o boală stupidă, un grup numeros de nenorociţi trebuie să îndure şi dispreţul vinovat al acelora care odinioară le-au cerut dragostea şi devotamentul. Oare până când vom fi mereu aşa de păcătoşi!..

i. b.

FAPTE

Einstein violonist.

Celebrul matematician Albert Einstein, creatorul teoriei relativităţii, nu este numai un mare om de ştiinţă. Astfel de curând el s'a dovedit şi un excelent violonist.

Aflându-se la Davos, în Elveţia, Einştein a ţinut o conferinţă despre renumitele sale teorii. La sfârşit, savantul german a executat la vioară cu o deosebită măestrie câteva piese din Beethoven, Mozart şi Schubert. Ceiace arată lămurit că uneori ştiinţa şi cu arta se împacă destul de bine.

Humor negru

Scriitorul francez Paul Mo.

(Continuarea în pag. 4-a)

O CHESTIUNE DE ACTUALITATE

„Privirile tâmpite ale chelnerilor"

Lămurire filologică a d-lui prof. August Scriban

— Domnule Scriban, ce zici dumneata de supărarea chelnerilor pentru că domnul Spina a scris că au „priviri tâmpite"?.

— Zic multe, măi băiete, dacă n'ai treabă şi vrei să-ţi toc ceva la ureche, iar tu pe urmă să toci la urechea cititorilor! Mai întâi, ţine minte vorba lui Virgiliu: *Felix qui potuit rerum cognoscere causas* (fericit cel ce a putut şti cauzele lucrurilor)! Chear aşa şi este! Ast-fel, dacă te insultă un beţiv sau un nebun şi ştii că i se clatină ceva în scăfârlie, nu te superi. Tot aşa, dac'ai priceput bine înţelesul unui cuvânt adresat ţie, iar nu te superi. Domnul Spina a zis că părinţii îşi aduc fetele să danseze prin berării subt privile tâmpite ale chelnerilor.

Să anal zăm cuvântul „tâmpit" iar chelnerii să se bucure că n'au motiv de supărare. Aici tâmpit nu înseamnă „idiot", ci „uluit, uimit"! De exemplu, când zici aşa: „Am rămas tâmpit când am văzut că burduhănosul domn Popescu, pe care-l ştiam burghez serios, a ieşit la plimbare călare pe bicicletă".

Aici „tâmpit" nu înseamnă alt-ceva de cât „uimit, uluit, buimăcit", adică aşa cum rămâne omul când e surprins de un spectacol neaşteptat. Prin urmare, nu e nici cel mai mic motiv ca chelnerii să se supere, căci nu i-a taxat de „idioţi", ci de „uimiţi", cum şi este!

Tot aşa e şi cu cuvântul latin *stúpidus*, care are acelaşi înţeles: *uimit şi idiot*, de unde vine şi francezul *stupefié*.

E interesant de ştiut de unde vine românescul *uluit* Dicţionarele zic: etimologia neştiută. Cu toate acestea, iat'o că e foarte ştiută (căci am şi publicat-o eu de mult): *uluit* e un compus al lui *lovit* (slavoneşte *loviti*, a vîna, fom. *a lovi*, iar *uloviti*, a lovi printr'o emoţiune, a ului). Aşa e şi latinul *perculsus*, trântit şi speriat, fr. *perclus*.

Francezul *étonné*. mirat, uimit, vine din latinul *extonatus* în loc de *attonatus*, clasic *attònitus*, lovit de tunet, trăsnit, detunat (cum zici: un brad detunat). Când primeşti o lovitură pe neaşteptate rămâi (*at*) *tònitus*, care e curat românescul *tont*, ital. span. portug. *tonto*, prost.

Iată ce simplu! Aşa dar, (chelnerii şi cu, ei împreună, tot publicul!) n'au priviri idioate, ci uimite de nerusinarea acelor păcătoase de fete (bată-le Dumnezeu şi arză-le focul iadului!) care dansează cum nu se cuvine!

Dar asta nu e vina bieţilor chelneri (ca să schimbăm puţin subiectul), ci a domnului *polizeimeister*, care, când e mai mare (ca într'un municipiu), se numeşte prefect de poliţie.

D-ta, domnule prefect, în ultimă analiză, eşti vinovat că n'ai dat poruncă valoroşilo.

(Continuarea în pag. 4-a)

Prese de Vin cu debit continuu

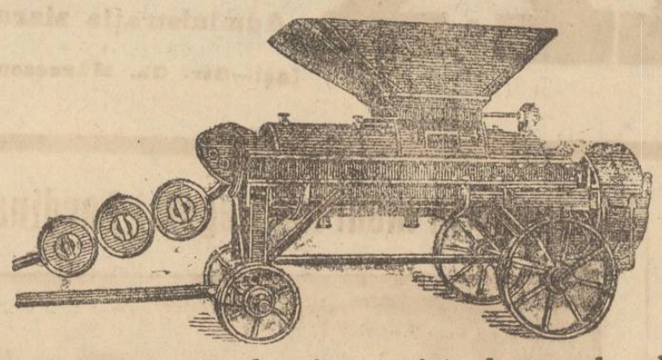

Duchscher

Diferite mărimi: Stabile şi pe roţi. Acţionate cu motor.

Cele mai rezistente, Cele mai economice.

Rendementul cel mai mare, introduse cu deosebit succes în ţară

— Cataloage la cerere —

Pentru livrare la timp din fabrică adresaţi de pe acum comenzile Dv. la:

Reprezentanţi generali şi depozitari „MACKECHNIE" S. A. R. Telef. 334/18 MACKECHNIE — Telegrame: Bucureşti

BUCUREŞTI, — C. A. ROSETTI No. 3

O săptămână ieftină

Magazinul LUCA P. NICULESCU S-sori

Sucursala IAŞI str. Ştefan cel Mare No. 4

aduce la cunoştinţa Onor. sale Clientele că în vederea **sezonului avansat**, a soldat spre **vânzare** o mare parte din **articolele** de vară pe preţuri **extrem de reduse.** Această reducere se menţine în tot cursul săptămânei dela 29 Iulie şi până la 5 August a. c. Totodată anunţă şi săptămâna Cupoanelor cu preţuri foarte reduse.

Vechiul magazin de articole de voiaj

fondat în 1904

GARTENBERG FIU

str. Ştefan cel Mare 21

(*vis-a-vis de Mag. Kahane*)

Unicul şi cel mai bine asortat în articole de voiaj, cărucioare şi scăunaşe pentru copii, chaise-longue-uri, hamacuri, precum şi mobile de răchită.

Bogat asortiment de tricotage şi costumaşe pentru copii.

Atrage atenţiunea numeroasei sale clientele *de a nu confunda* magazinul *Gartenberg Fiu* cu altă firmă similară.

Coriști și Coriste

se angajează **imediat**

La „Pomul Verde"

EXTRACT

depe

Sentinţa civilă No. 278 | 928 a Tribunalului Jud. Iaşi sec. I-a

Prin sentinţa civilă a acestui Tribunal No. 278 din 26 Mai 1928, s'a admis cererea făcută de Dl. avocat H. Gherner în calitate de împuternicit legal al Societăţei Filantropice Steaua Şcoală Primară şi Profesională Izraelito Română „David Herzenberg" din Iaşi, şi s'a recunuscut ca persoană juridică menţionata asociaţie, Dispunându-se totodată înscrierea ei în registrul respectiv dela acest Tribunal.

Grefa Tribunalului Jud. Iaşi secţia I-a

Prezentul extract se vizează de noi, pentru a fi publicat în ziarul „Opinia".

Grefier, Indiscifrabil

No. 35.133 — 1928 Iulie 25

NERVI

OBOSIŢI

DESNĂDEJDE

GRIJĂ

"Post equitem sedet atra cura."
-Horaţiu.

VITAL SYRUP

TONIC AL SISTEMULUI NERVOS ŞI MUSCULAR

Inrâurirea lui este hotărâtoare şi puternică în toate cazurile de slăbiciuni nervoase şi trupeşti, lipsă de voinţă, descurajare şi în toate încercările de oboseală a tuturor organelor fără deosebire.

NEPREŢUIT SLĂBIŢILOR DE DUPĂ BOALĂ

De avut în toate farmaciile şi droghertile din România.

E. MARVAN

Băile BORSEC

Staţiune balneară, climatică de primul rang

Altitudine 900 m. Regiune extra pitorească cu munţi acoperiţi numai din brazi seculari. Băi de acid carbonic şi nămol. — Sosirea prin gara Topliţa Română, sau Piatra Neamţ. — Pentru informaţiuni: SOCIETATEA BĂILE BORŞEC. **Direcţiunea**

„SPIRITIST"

Prezicător SĂVESCU

Strada **ETERNITAŢEI** No. 58 (prin Târgu Cucului) **Singurul** este în **ROMANIA**

PREZICATOR documentat cu INVENŢII proprii sigure — în calculul „CIFRELOR" prezice, orice afaceri serioase la persoane serioase descoperă orice mistere sufleteşti din viaţă şi dă toate lămuririle necesare, sufleteşti, căsătorii, judecăţi, funcţii, comerciale, descoperiri de furturi pe cât posibil, boale etc. Dă lecţii de *Sugestii* pentru energie, timiditate, idei rele, dureri sufleteşti contra duşmanilor, pentru cuceriri în dragoste, căsătorii şi altele.

Discreţie sigură. Toată ţara prin scris. Consult. 9—12 şi 3—7½ Duminică până la 4 după masă.

Se caută

un fost grefier sau funcţionar de judecătorie sau tribunal, pentru biuroul de urmăriri la Banca Populară C. F. R. Iaşi, Bulevard Ferdinand No, 10.

PIERDUT un câine de vânat prepelicar rassa pointer, culoare albă cu pete castanii pe cap, o pată mică castanie pe spate, răspunde la numele de „Zar". Aducătorul va primi o recompensă, Doctor Mârzescu. Lascar Catargi 13.

SE VÂND eftin casele cu locul lor din str. Păpăuţi No. 16 lângă cimitirul evreesc. A se adresa Str. Berăria Veche No, 9, la Dna Popovici.

PIERDUT un portmoneu conţinând: un bilet de lăsare la vatră şi un carnet de călfiţă eliberat de corporaţie. Găsitorul este rugat a-l aduce la adresa de mai jos, unde va primi o bună recompensă. In caz contrar le declar nule şi fără valoare în mâinile oricui s'ar găsi.

MIHEL GULCIN
str. Platon No. 8

DOMNIŞOARA caută post de casieră, la orice magazin. A se adresa la ziar.

AJUTOR CORESPONDENT(Ă) de limba română, eventual şi germană, cunoscând bine dactilografia, se angajează la „Mercur" Agentură şi Comision" str. Ştefan cel Mare No. 53, Iaşi, unde se va adresa oferta, arătându-se pretenţiunile, cât şi unde a lucrat până acum.

DE INCHIRIAT imediat două odăi, un antret şi o bucătărie din imobilul str. Muzeler 9.

A se adresa la Banca Jurist.

DIN SCULENI

Sculeni.—Acum 6 ani în oraşelul nostru s'a înfiinţat o secţie a corporaţiei, în care urmau să se înscrie, facultativ, meseriaşii de toate categoriile. Primii 3—4 ani totul a mers normal, mulţi meseriaşi plătiau cotizaţii, unii au căpătat şi ajutoare, dar în ultimul timp de doi ani, aceştia văzând că n'au nici un folos de la aceasta instituţie, au renunţat de a mai plăti cotizaţiile, iar birourile secţiei s'au închis. Nu mică a fost însă, z lele aceştea, surprixa meseriaşilor cari s'au trezit amendaţi cu sumi variind între 3—6000 iei, iar în total nici mai mult, nici mai puţin de 300.000 lei, şi care urmează a fi achitate în cel mult 15 zile. E ridicol de presupus că un meseriaş lovit atât de grav de criză economică ce bântue şi pe aici, să poată plăti o sumă atât de exagerată, când n'au aproape existenţa zilnică.

Meseriaşii s'au plâns d-lui prefect, Eduard Lăzărescu, şi totodată au trimis o delegaţie la Bucureşti la ministerul muncei, pentru a interveni ca amenzile să fie anulate.

Credem că justa cerere a meseriaşilor va fi satisfăcută.

Oborul de cereale.— In prezenţa d-lui Fred Saraga, vice preşedintele Camerei de Comerţ din Iaşi, a depus jurământul comisia oborului local, compusă din D. M. Stavila primarul comunei şi comercianţii d-nii F. Birman şi H. Ghermanschi.

Constituirea oborului la noi provoacă vii discuţii în cercurile cerealiştilor de aici.

Naum Gr.

Pădure incendiată

la mânăstirea Caşin

Bacău. — Un puternic incendiu s'a declarat în pădurea statului din jurul mânăstirei Caşin.

Toţi locuitorii satelor din jur au fost scoşi pentru localizarea focului.

Flăcările au distrus 30 Ha. pădure.

„LIMBA GEOGRAFICĂ ŞI DESCIFRAREA EI"

DE

Dr. N. E. IDIERU

Este dintre cărţile şcolare, de Ştiinţă, cu deosebire indicată — orin utilitatea cuprinsului ei — să nu lipsească din stocul de cărţi ce se vor decerne ca premii elevilor merituoşi şi în acest an. De aceea, credem oportun să atragem binevoitoarea atenţie şi a Primăriei şi a Autorităţilor şcolare ieşene, asupra astei lucrări.

Ea se găseşte de vânzare la librăria I. V. Ionescu, str. Lăpuşneanu 37 şi la autor, str. C. A. Rosetti 47, pe preţul de numai 30 lei.

Se caută pentru regiunile de mai jos *subreprezentanţă* pentru **O POMPA DE BUTOI** patentată *şi de primul rang.* Bucureşti, regiunea petroliferă (Ploeşti, Câmpina, Bacău, etc.), Moldova, Bucovina, Basarabia, Transilvania şi Dobrogea.

Numai domni de primul rang, bine introduşi sau firme vor oferta sub „Desfacerea Mare W. 616" prin Rudolf Mosse S. A. Bucureşti, Calea Victoriei 31.

MOTOCICLETA „Triumph" ocazie, ca nouă. Lumină electrică, cauciucuri noi. — Vizibilă Grupul Aviaţie. — Locotenent Schwartz.

Doctor A. Dascăl

BOLI de COPII şi INTERNE VENERICE şi SIFILIS

Tratamentul radical al Blenoragiei acute şi cronice. Injecţiile intravenoase cu Neosalvarsan

Consult. şi tratament: 10—12 a. m. şi 2—8 seara

Iaşi, str. Cuza Vodă 42 (casele Cristofor) vis-a-vis de Camera de Comerţ

De vânzare

Un loc în cea mai trumoasă poziţie a Tataraşului de circa 1800 m. p, cu pomi fructiferi eventual şi case bune 4 odăi, bucătărie, pivniţă pietruită, cămări, şuri, loc pentru vite, păsări, 2 intrări separate, apă, lumină, tramvai, se închiriază de la primăvară.

Adresaţi str. Călăraşi 18 bis proprietara *Elena C. Creţu*

INUNDAŢII în jud. Bacău

Bacău. — O ploaie torenţială s'a abătut asupra judeţului nostru, cauzând mari pagube.

In satul Boteşti — din cauza marei cantităţi de apă căzută, pârâele au revărsat. Torentul de apă a stricat semănăturile, cauzând pagube considerabile. La Mărgineni—din cauza inundaţilor, s'a pierdut 156 Hect. grâu, iar grindina a distrus 170 hact vie.

Bandă de hoţi arestată

Ieri a fost arestată în jud. Iaşi, o bandă de răufăcători.

Tâlharii sunt: Al. Căslaru, Alecu Zamisnic şi N. Mihalache. Ei au fost prinşi în com. Vrăneşti-Iaşi.

Aceşti hoţi sunt autorii mai multor furturi şi spargeri. Ei au putut fi descoperiţi în urma loviturilor date alaltăieri la preotul T. Sârbu şi gospodarul Ion Munteanu, din Vrăneşti, de unde au furat obiecte casnice şi bani.

Recoltă distrusă de foc

Un incendiu a mistuit astă noapte, întreaga recoltă a gospodarului Th. Nucă din com. Andrieşeni (Iaşi).

Focul a nimicit două girezi de spice de grâu, producând pagube de 500.000 lei.

Din cercetările făcute, s'a stabilit că focul a fost pus de către săteanul Gh. Turcu, care a fost arestat.

Din Strunga (Roman)

Strunga. —*Serată dansantă.*— Duminică a avut loc la cazinoul local o frumoasă serată dansantă dată de către un comitet sub preşedinţia de onoare a d-nului deputat Manolescu-Strunga pentru strângerea fondurilor necesare pentau repararea şcoalei şi ajutorarea copiilor orfani din comuna Strunga. Această serată a atras un numeros public, din Iaşi Roman şi Tg. Frumos, prin fapta că a fost prima serată dată în acest sezon la cazinoul băilor Strunga cât şi vizitarea băilor care au fost complect renovate.

Din numeroasa şi selecta asistenţă remarc: D-na şi d. Manolescu-Strunga, d-na şi d. dr. Bădărău (Roman), d-na şi d. Ciurea (Iaşi) d-na şi d. D. Iamandi (Iaşi) d-na şi d. ing. Tăutu (Iaşi), d-na şi d. Tomescu (strunga) d-na şi d. dr. Iliescu (Roman), d-na şi d. Kaufman (Hârbăşeşti), d-na şi d. Gr. P. Ştefănescu (Iaşi), d-na şi d. Blimes (Iaşi), d-na Dermer (Tg. Frumos), d-na Speckler (Tg. Frumos), d-na şi d. Papadopol-Bucureşti, d-na şi d. Tepper (Iaşi), d-na şi d. Lederhandler (Tg. Frumos), d-na şi d. Haler (Tg. Frumos), d-na şi d. Simon Bercovici (Tg. Frumos), d-na şi d. Kohl (Iaşi), d-na şi d. d. colonel Ropală (Cernăuţi), d-na şi d. avocat Gherner (Iaşi) etc. etc.

Din buchetul de domnişoare remarc: pe d-şoarele Tepper, Ornştein, Olguţa Buduchevici, Şwait (Iaşi) Victoria Ionescu (Bucureşti) Murla (Roman), Georgetta Iamandi, Biatrice Weiler, Iosupovici Dermer, Spechler, Grunştein, Bercovici, Caldvaru, Rubin, surorile Mânecuţă, Creo Röder (Roman) etc. Dintre d-ni d. St. Teodorescu prefectul judeţului Roman. Maior Panaitescu prefectul poliţiei Roman, Avocat Moisină Roman, Iosif Tessaro Tg. Frumos Em. Manolescu-Strunga, Rorlich (Roman) Isidor Brokman (New-York). Av. Beno Marcus, Av. Marcel Singer (Roman), Ion Cărare (Iaşi) Henerik Haller (Bucureşti). — Bobescu-administratorul băilor Strunga, Iosef Topper (Tg. Frumos) Beer, Grünştein, Gicinowski, S. Strul, Mânecuţă, Tessov Smel, Wurembrand, Silberman C. H., Lazarovici, Elias, etc.

Serata a avut o reuşită splendidă atât din punct de vedere moral cât şi materiat. Muzica a distrat asistenţa cu cele mai frumoase arii. Un bufet excelent a fost pus la dispoziţia publicului.

S'a dansat până în ziua într'o mare animaţie, fie care plecând cu cele mai frumoase amintiri.

P. O.

D. Stresemann

va vizita Parisul

Berlin 30.—Ziarul „Vossische Zeitung" anunţă că ministrul Stresemann intenţionează să plece la Paris, într'o specială misiune politică. E prima oară dela 1870, când un ministru german se duce în Franţa în condiţii prietinoase.

INFORMAŢII

x Aseară a sosit în localitate I. P. S. S. Mitropolitul Pimen.

x Funcţionarul postal Th. Grigoriu a fost reclamat de soţia lui d-na Lenţa Holboceanu, din Calea Sâmbătei (cu care este în divorţ), că ieri noapte el a pătruns prin spargerea unui geam în locuinţa ei, şi a ameninţat-o.

x Se crede că atacul dintre Buda—Râşca (Fălticeni) contra contabilului Segal al fabricei forestiere Baia, a fost săvârşit de banda lui Hăbuc.

x Asociaţia avocaţilor, medicilor şi inginerilor, a luat iniţiativa organizării unui mare banchet în onoarea d-lui inginer Cambureanu, cu prilejul numirei sale ca director general al Casei Muncei c. f. r.

Banchetul va avea loc Duminică 5 August.

x Aseară a fost găsit în grădina Teatrului Naţional bătrânul Andrei Savin din satul Ghermăneşti comuna Sucina Jud. Orhei. El a fost muşcat de un câine turbat. A fost chemată salvarea care l'a transportat la spital.

x Ieri au fost arestaţi la Podul Iloaei, flăcăii Gh. Lupu şi C. Urseicu, care sunt autorii unui furt.

x Săteanul Ion Muşcăteanu din com. Viădeni—Iaşi, a fost prins pe când fura un car cu fân de pe moşia unui gospodar. El a fost arestat.

x Eri a avut loc căsătoria religioasă a d-lui Ionel Vasilescu—Buciumi, magistrat cu d-ra Sofie Jeana Agarici.

Căsătoria a fost celebrată la „Vila Agarici", din Sinaia.

x *Transferări de notari.*—Comisiunea de numiri şi înaintări de funcţionari judeţeni şi comunali, a aprobat transferarea următorilor notari din judeţul nostru.

T. Halacu dela com. Cioropcani Noi, la com. Golăeşti; Al. Zaharia dela com. Golăeşti la Petreşti; N. Golban dela Petreşti la Cioropcani Noi, Const. Tabără dela Cârjoaia la Brăieşti, şi M. Pleşcanu dela Brăeşti la Cârjoaia.

x In urma unei razii organizate de d. subcomisar Bădică, în gara locală au fost arestaţi pungaşii de buzunare Gh. Ioan, D-tru Ceasnog şi St. Praun.

Ei au fost înaintaţi Parchetului.

x D. lut. Căp. Baciu dela Divizia de Infanterie, a fost numit şef al serviciului ordonanţărei militare din Oradea.

x Muncitorul Iancu Strul din Str. Tataraşi, a fost arestat de agenţii comisiei 5-a fiind găsit împărţind manifeste printre ţărani.

x Dela brutăria Lupu Simionovici din Str. Păcurari, s'a confiscat o mare cantitate de pâini, găsite fabricate în rele condiţii higienice.

x Componenţi societăţii de asigurare „Regina Maria" au fost citaţi la parchet pentru a fi interogaţi cu privire la felul cum a fost lichidată societatea.

x La Orfelinatul Israelit din Str. Gh. Mârzescu se va ţine licitaţie publică în ziua de Miercuri 1 August ora 10 dim. pentru vânzarea a diferitei reforme.

x *Şezătoarea soc. „Ronetti-Roman".*—In seara zilei de 28 crt., soc. „Ronetti-Roman" a organizat o reuşită şezătoare artistică-literară.

D. prof. Eugen Herovanu, distinsul decan al baroului ieşean, citeşte două fragmente din „Paria" şi din „Incotro ne duce destinul".

Au mai vorbit sau cântat pictorul Erco, violonistul Aschkenazi, D. Leibovici, Zeilicovici Mica Kahane, d. Herşcovici şi artistul Sava.

„Opinia" primeşte abonamente lunare pentru localităţile balneare şi climaterice.

ULTIMA ORA

D. Maniu despre situaţia guvernului

Şeful naţional-ţărănist anunţă oă va răsturna regimul

Bucureşti 30.—Ziarul „Cuvântul“ publică un interesant interview al dl-ui Iuliu Maniu, şeful partidului naţional-ţărănesc.

D. Maniu declară că guvernul s'a legat faţă de coroană şi opinia publică ca până în vară să realizeze stabilizarea şi împrumutul.

In schimb însă a venit cu spargerea plafonului şi cu o promisiune vagă de neînsemnat credit în străinătate. Este o ruşine pentru ţară ceiace face guvernul ; de aceia el trebuie să tragă consecinţele şi să plece imediat.

Partidul naţional-ţărăn se nu-i va da răgaz să continue operaţiile dezastruoase, ci va duce lupta fără rezerve şi fără considerăţiuni.

*

Mai departe d. Maniu înfierează măsurile excepţionale luate de guvern contra adunării naţional-ţ-ţărăniste dela sindicatul ziariştilor. Această adunare i-a dat mandat s'o convoace din nou atunci cînd va crede necesar. Desbaterile publice dela sindicatul ziariştilor vor fi publicate în broşură şi aduse la cunoştinţa ţării şi a străinătăţii.

*

D Maniu a încheiat spunînd că demisia d-lui Titulescu dovedeşte că guvernul se află în agonie. Prăbuşirea regimului se va produce sigur şi mai curînd decît cred unii.

Catastrofale inundaţii în Siberia

Sate întregi luate de apă

Berlin 30.— Din Moscova se telegrafiază că la o graniţă dintre Rusia şi Manciuria au fost inundaţii catastrofale, aşa precum s'a mai întîmplat în anul 1924. Râul Amur şi afluenţii săi au revărsat puternic şi pe o întindere mare. Case, copaci şi vite au fost luate de torentul violent şi transportate la depărtări colosale. La Şaburowsk au fost rupte podurile, stâlpii de telegraf şi liniile ferate.

Pe râul Iman pluteau sate întregi şi zeci de cadavre omeneşti.

Numărul exact al morţilor nu se cunoaşte pînă în prezent.

Catastrofa s'a mărit însă din pricina unui ciclon furios. Din oraşul Seja se desprind clădiri întregi şi pornesc pe apă duse de vânt.

Intr'o singură zi au fost complect distruse unsprezece sate.

Opera de salvare merge încet, din cauză că apropierea de regiunea sinistrată este aproape imposibilă.

Circulaţia trenurilor a fost întreruptă pe o mare rază.

Se presupune că sânt extrem de multe victime omeneşti.

Formidabil incendiu la Galaţi

3 fabrici distruse. — Pagube de 40 milioane

Galaţi 30. —Un groaznic incendiu a izbucnit în str. Şonţului No. 5, 7 şi 9, la fabrica oe tăbăcărie a d-lui Iţic Simionovici.

Focul a distrus şi fabrica de tăbăcărie „Victorie“ a d-lui Ion Temiro, precum şi fabrica de bocanci a d-lor T. şi Al. Drăconaşu şi al Constantinescu.

Flăcările au nimicit şi toate atenansele unde locuesc lucrătorii, precum şi o mare cantitate de mărfuri, proprietatea ministerului sănătăţii.

Cu prilejul operaţiilor de salvare doi soldaţi au fost răniţi. Cauzele incendiului nu se cunosc ; se crede că focul se datoreşte unui scurt circuit.

Pagubele totale se urcă la 40 milioane lei.

Portarul fabricei a dispărut

O gheretă de bae se prăbuşeşte la Cernăuţi

1 mort; 35 răniţi,

Cernăuţi 30. — O mare nenorocire s'a întâmplat ieri la băile populare de la Prut.

Din cauza căldurii mari, populaţia s'a dus la Prut să facă baie. La un moment dat, iscându-se vînt şi ploaie, o parte din public s'a înghesuit într'o cabină mare, iar altă parte s'a îngrămădit subt cabină. Din cauza greutăţii prea mari podul cabinei s'a rupt şi oamenii au căzut unii peste alţii.

O doamnă lovită la cap a încetat din viaţă, iar 35 persoane sânt grav tănite.

O gravă încăerare în com. Poeni-Iaşi

Lupta cu revolverele în piaţa publică. — Un rănit. — Arestarea primarului şi a consilierilor comunali.

Un caz de o gravitate excepţională s'a petrecut Vineri în com. Poeni-Iaşi: 50 de săteni în frunte cu primarul comunei, au provocat un scandal urmat de bătae şi schimburi de focuri de armă.

Iată împrejurările în care s'au petrecut faptele :

Un conflict

In dimineaţa zilei de Vineri 28 Iulie crt., pe la orele 7, primarul com. Poeni (Iaşi) împreună cu consilierii acelei comune, şi cu un număr de 50 săteni, au venit în satul Comarna, unde au provocat un scandal la cârciuma locuitorului Toader Osoianu, pe motiv că acesta din urmă a clădit o casă în piaţă comunală, şi a închis cu gard o poţ une din terenul pieţei.

Mulţimea agitată a bătut cu pietre casa cârciumarului şi a sărit cu topoare distrugâng gardul şi casa acestui. In timp ce sătenii înfuriaţi distrugeau gospodăria cârciumarului, mai multe focuri de armă au fost descărcate, de cineva din mulţime, asupra cârciumarului şi a familiei acestuia.

Un rănit

Intre timp gloata de rebeli creştea mereu, ameninţând cu topoarele pe Osoianu.

In cele din urmă, cârciumarul a descărcat mai multe focuri de revolver asupra mulţimei, rănind grav pe săteanul Alecu Dobroviceanu în spate.

Victima a fost ridicată îndată şi transportată la cercul sanitar unde i s'au dat primele ajutoare.

*

Autorităţile fiind anunţate asupra acestei teribile încercări, mai mulţi jandarmi au sosit la faţa locului, potolind mulţimea.

Arestarea

S'au luat îndată măsuri de ordine pentru împrăştierea mulţimei.

Primarul Gh. Crăciun, împreună cu N. Stănciuc, I. Bofu şi I. Nacu, consilieri comunali, capii gloatei turburătoare, au fost arestaţi.

De asemenea a fost arestat şi locuitorul V. Dănilă, instigatorul acestei încăerări.

Ancheta

Autorităţile locale fiind anunţate de cele petrecute la Comarna au luat măsuri de ordine, iar d. locot. de jandarmi Doroftei a fost delegat să facă o anchetă la faţa locului.

D-sa a fost ieri la Poeni, unde în urma cercetărilor făcute, a stabilit următoarele :

Cârciumarul Osoianu a început să-şi clădească o casă pe un teren care este proprietatea lui, nu a comunei, precum susţine obştea satului. Agitaţia a fost pusă la cale de către V. Dănilă, un duşman al cârciumarului ; iar Osoianu a fost în legitimă apărare când a tras focuri de armă asupra mulţimei.

Primarul şi consilierii comunali, au fost aduşi la Iaşi, în stare de arest.

Supuşi unui interogatoriu ei au declarat că nu au căutat să producă o încăerare ; ci au voit să convingă pe Osoianu, pe cale paşnică, să deschidă drumul pe care l-a închis cu gardul, şi să nu-şi clădească casa în piaţa publică.

De asemenea ei dezmint faptul de a fi tras focuri de revolver asupra cârciumarului.

*

Arestaţi, capii com. Poeni, au fost înaintaţi parchetului, pentru abuz de putere, şi provocare de dezordine şi distrugere.

Poincare mediator ?

între noi şi Germania

Bucureşti 30.- La preşidenţia consiliului a avut loc ieri o consfătuire între d-nii Vintilă Brătianu, Ion Lapedatu, Ettimie Antonescu, M. Oromolu, Victor Bădulescu, etc.

S'a examinat litigiile cu Germania şi anume chestiunea biletelor Băncii Generale, chestiunea rentei române deţinute de germani şi lichidarea averilor supuşilor germani.

La Paris d. Vintilă Brătianu va avea o întrevedere cu d Poincare, când probabil îi va solicita să facă operă de mediator între noi şi Germania.

Inaugurarea sediului din Bucureşti

al Partidului socialist (Dr. Ghelerter)

Bucureşti 30. — In faţa unei asistenţe de peste 500 muncitori, salariaţi şi intelectuali, s'a inaugurat ieri sediul nou al partidului socialist.

Au asistat şi numeroase delegaţii din provincie.

Intrunirea a fost prezidată de V. Anagnoste un veteran al socialismului român, care explică motivele creărei noului partid cerut de muncitori din toată ţara. Au mai vorbit: Avocat Petru Zissu, metalurgiştii Mitrică şi Gheorghiu, Os. Brecher-Bucureşti, Alexandrescu şi Costică Ionescu-Ploeşti, Iorgu Dudu-Galaţi, Sand şi Moscovici-Iaşi, Seria cuvântărilor a încheiat'o d. Dr. Ghelerter care a desvoltat programul partidului.

Oratorii au adus omagii d-rului Ghelerter pentru constanţa şi persistenţa sa în activitatea socialistă iar cuvântarea sa a fost primită cu entuziaste ovaţii ale întregei adunări. Ziarul „Proletarul“ care conţine şi manifestul Partidului, a fost împărţit în sală.

In cântecele Internaţionalei, întrunirea a luat sfârşit la ora 1, iar muncitorii s'au împrăştiat cu speranţa că începe o eră nouă pentru mişcarea socialistă în toată ţara.

S'au primit telegrame şi adeziuni din multe părţi ale ţării.

Litvinow la Berlin

Berlin 30. Ministrul sovietic d. Litvinov a sosit la Berlin.

Această vizită nu are un caracter oficial.

Căldura în Capitală

Bucureşti 30. — Căldura în Capitală a devenit insuportabilă. La prânz termometrul arăta 37, 4 grade la umbră.

ECOURI

— Dl. Doctor P. Ionescu asistent Universitar, consultă pentru boli interne, venerice şi sifilis între orele 7 jum.—9 a. m. 2—4 şi 7 jum. — 9 p. m., în str. Muzelor No. 7 bis.

— Organizaţia sioniştilor radicali **„Renaşterea“** secţiunea Iaşi, anunţă pe membrii săi precum şi pe toţi sioniştii care se interesează de problemele sioniste dela ordinea zilei, că *astăzi Luni 30 Iulie orele 9 seara* are loc o şedinţă, la care Dl. **Dr. S. I. Stern** — înapoiat acum din Berlin — va face un expozeu asupra actualelor probleme sioniste, tratând despre:

Conferinţa sioniştilor radicali din Berlin.

Şedinţa comitetului de acţiune şi Jewish-Agency.

Şedinţa are loc în localul organizaţiei sioniste din strada Palat 2. *Intrarea liberă*

— *Amatorii Fotografi*, găsesc plăci, pelicule, hârtii de noapte şi de zi, revelatoare, etc., de vânzare cu preţurile fabricei numai la depozitul fotografic *Weiss*, Piaţa Unirei Iaşi.

— Direcţiunea şcoalei profesionale de fete *„Elena Gh. Mârzescu“* din Iaşi, aduce la cunoştiuţă că, schimbându-se organizaţia şcolei cu începere de la Septembrie 1928 se vor primi şi eleve externe cu plata de 1600 lei anual.

Acele care vor voi să eie dejunul în şcoală vor plăti la cantină o mică taxă care se va fixa ulterior.

— La şcoala de fete No. 5 „Hatmanul Nicoară“ din Tatarăşi în ziua de 1 August 1928, se deschid cursurile de preparaţie pentru *elevii şi elevele, care dau examene de admitere şi de bursă* în şcoalele secundare ale statului.

Cursurile sunt conduse de dl. institutor D. Bejenaru. Cine doreşte o pregătire serioasă, să-şi înscrie copiii la aceste cursuri.

Inscrierile se fac în fiecare zi în orele de dimineaţă la şcoală

Inainte de a pleca la băi, nu uitaţi să vă abonaţi la „Opinia“.

Nu lăsaţi umezeala la casele Dv.!

Multe boli se capătă de la pereţii umezi şi înşuşi pereţii se ruinează

Puteţi evita toate acestea adresându-vă biroului

A. MOLCIANOV str. I. C. Brătianu 16 IAŞI

care scoate pentru totdeauna

Igrasia din pereţii caselor

Plata se face numai după completa uscare a umezelei.

Posed numeroase certificate de mulţumiri de la D-nii Proprietari şi Instituţii de seamă din Iaşi.

Se trimit maiştri speciali şi în alte oraşe.

Atenţiune ! Angajamentele de lucrări se fac personal de către d. Molcianov şi nu prin alte persoane.

A se cere identitatea la acei ce se prezintă.

CONSTIPAŢIA

cu toate urmările ei ca MIGRENE, DYSPEPSIE, ENTERITE, FLATULENŢĂ HEMOROIZI

Precum şi afecţiunile

FICATULUI, INTESTINULUI

Se tratează cu cel mai mare folos urmând o cură cu

APA MINERALĂ NATURALĂ „BREAZU“

APA DE BREAZU

NEUTRALIZEAZĂ ACIDITATEA EXAGERATĂ A STOMACULUI CURĂŢĂ CORPUL DE OTRĂVURI, MĂREŞTE SECREŢIUNEA FIEREI ÎNLESNEŞTE ELIMINAREA ACIDULUI URIC (NISIPULUI) ŞI A UREEI DIN SÂNGE ŞI ARE UN STRĂLUCIT EFECT ÎN TRATAMENTUL BOALELOR DE NUTRIŢIUNE ARTERIO-SCLEROZĂ ŞI DIABET

CEREŢI ÎN FARMACII ŞI DROGUERII

DE ÎNCHIRIAT două camere mobilate cu intrare separate în str. Lăpuşneanu No. 35 în curte os la Elisée.

— Domnii institutori Petru Modreanu şi Ilie Dumitraş, cu experienţă şi specialişti, deschid la 1 August în localul şc. primare de băeţi „Gh. Asachi“ un curs de preparaţie pentru admitere şi bursă la toate şcolile secundare,

Cine doreşte să se prepare metodic şi serios, să se înscrie cu toată încrederea la cancelaria şc. primare „Gh. Asachi“ între orele 9-12 a. m. şi 4-6 p. m.

Se atrage încă odată atenţia onoratului public, să nu se mai lase indus eroare de promisiuni şi intervenţii pe lângă comisiuni lausate cu multă uşurinţă şi fără mustrare de cuget de unii preparatori sau misiţi de ai lor, cari nu ţintesc de cât a stoarce onorarii cât mai mari.

— Renumitul atelier artistic de firme *Benedykt Drucker* s'a mutat din strada Gh. Mârzescu în *Strada Lozonschi No. 14*, vis-a-vis de Seminarul Veniamin Costachel.

ORA 3

D. TITULESCU A DEMISIONAT DIN GUVERN

şi a fost numit ministru la Londra

Bucureşti 30.—D. Titulescu a făcut ieri vizite câtorva miniştrii plenipotenţiari. Apoi a luat masa cu d. Vintilă Brăteanu, cu care s'a întreţinut timp de trei ceasuri în chip deosebit de cordial.

D. Titulescu a avut şi o lungă convorbire cu d. Iuliu Maniu. Apoi la ora 4 a primit vizita d-lui Vaida Voevod, cu care a vorbit timp de o oră. Aseară d. Titulescu a plecat cu simplonul la Veneţia.

*

D. Vintilă Brătianu a luat interimatul ministerului de externe. Aceasta până Marţi, când şeful guvernului pleacă în concediu şi trece d-lui Argetoianu interimatul externelor.

Marţi d. Vintilă pleacă pentru două zile la moşia sa Mihăeşti, iar după aceia se duce la Royat, în Franţa, pentru o lună de zile.

D. Titulescu a fost din nou numit pe ziua de 1 August ministru al Romîniei la Londra. In acest scop s'a cerut agrementul guvernului englez.

Intrevedere Buzdugan-Masaryk

Bucureşti 30. — Inaltul Regent d. G. Buzdugan, care a plecat la Ioachimov-Cehoslovacia va avea o întrevedere cu preşedintele Masaryk. La această întrevedere vor asista probabil şi d-nii Titulescu şi Beneş.

Mare incendiu la Constantinopol

Constantinopol 30. — Vechiul cartier de lângă moscheia Suleiman din Stambul se află de ieri în flăcări. Deoarece majoritatea caselor sunt de lemn, şansele de localizare sunt foarte mici.

Bela Kun spre Rusia

Viena 30.— Ispăşindu-şi pedeapsa, comunistul maghiar Bela Kun a fost eliberat din închisoare şi transportat cu trenul la punctul Lundenburg, unde a fost predat poliţiei cehoslovace.

Aceasta a condus pe Bela Kun la Oberberg şi l-a încredinţat poliţiei germane.

Bela Kun a fost transportat la Swienemunde, unde va fi îmbarcat pe un vapor sovietic cu destinaţia spre Leningrad.

De închiriat

apartament nou, în strada Păcurari 29, vizibil între orele 9—12 dim.

DOCTOR

Isac Avram

specializat la clinicile din Pavia, Milano şi Genova

Boli interne, Sifilis, Vererice

s'a mutat în

strada Costache Negri No. 10 vis-a-vis de Farmacia Zfass (Esculap).

Consult. 9-12 a. m. ; 3-6 p. m.

DOCTOR

L. HEITEL

MAMOŞ

De la clinicile din Berlin, Viena Frankfurt

Boli de femei şi naşteri

Str. Săulescu 2 (alături de Biserica Talnarari)

Consultaţiuni 4—7 p. m.

Pentru săraci gratis zilnic

STIRI DIN TARA SI STRAINATATE

ASPECTE

„Plata la Domnu"...

(Continuare din pag. I-a)

dar în nici un caz n'aş accepta să servesc la un local de „lux" pe unde d. Teodoreanu vine să-şi trezească nervii adormiţi, ci m'aş duce la o circiumă din mahala unde cheflii — fără să fie „boeri de-ai noştri" — beau cu măsură şi fără calambururi şi au suficientă rezistenţă să se ridice singuri dela mese.

De unde se vede că foiletonul d-lui Teodoreanu nu poate fi luat în serios, cu atît mai puţin în tragic: e o ghidusie nevinovată şi lipsită de răutate, ca o tiflă aruncată în zorii zilei lunei care păleşte, de un cheflîu intoxicat cu ciorbă de burtă.

G. SPINA

„OPINIA"

literară şi artistică

(Continuarea din pag. I-a)

rand deabea reîntors din America, povesteşte această anecdotă:

Un negru, în faţa tribunalului nega cu hotărâre acuzaţiile ce i se aduceau.

— „Ştii la ce te expui, dacă nu mărturiseşti adevărul?"—îl întrebă magistratul.

— „Da, da, murmură negrul; voiu intra în infern".

— „Exact. Pe când dacă ai spune adevărul"...

— „Hei... hei...—sfârşi acuzatul — spunând adevărul, aş pierde sigur procesul".

Un semicentenar.

„Junimea", bătrâna societate literară, îşi va serba în curând semicentenarul la Iaşi. Programul comemorării este pregătit în prezent de un comitet compus din d-nii Iacob Negruzzi, fost preşedinte al Academiei, prof. Philippide şi academicianul jurist Petre Misir.

Diferite ştiri.

— *In Italia*, la Stresa, obţine un deosebit succes actriţa de operetă Emilica Vera, originară din România.

— *Poetului Verhaeren* i s'a ridicat la Bruxelles un monument măreţ. La solemnitatea desvelirii a participat şi întreaga familie regală.

Scriitorul copiilor

In Franţa s'a comemorat cu un deosebit fast centenarul lui Jules Verne.

D. Ed. Herriot, ministrul instrucţiunii, a ţinut o lungă conferinţă copiilor veniţi în număr colosal să serbătorească pe scriitorul lor preferat.

Sinceritate.

— Când munceşti cel mai greu?

— Dimineaţa, înainte de dejun.

— Cum asta, dar ce faci atunci?

— Mă muncesc să părăsesc patul.

x *D. Vintilă Brătianu*, într'o convorbire acordată ziarului „Universul", face un nou expozeu asupra situaţiei financiare şi declară printre altele că, atitudinea greşită a naţional-ţărăniştilor în chestia stabilizării, îi îndepărtează tot mai mult de guvern.

Concursul de aviaţie al Micei Antante şi al Poloniei

24 aeroplane sosesc la Iaşi în ziua de 8 August

In vederea marelui meeting de aviaţie al Micii Antante şi al Poloniei, vor sosi la Praga în ziua de 3 August cîte şase avioane ale statelor participante (Polonia, Cehoslovacia, România şi Jugoslavia).

Aeroplanele sînt obligate a avea numai motoare de 450 h. p.

Dela 3 până la 7 August vor avea loc la Praga pregătiri şi probe locale. O probă de distanţă de 5 klm., şi o probă de înălţime de 1000 m., plus diferite exerciţii aviatice.

Concursul va începe în ziua de 8 August si se va parcurge o distanţă totală de 3111 klm., în următoarele etape: Praga-Cracovia 419 klm; Cracovia-Varşovia 246 klm; Varşovia-Lemberg (Lvow) 336 km; Lemberg-Iaşi 401 klm; Iaşi-Bucureşti 320 klm; Bucureşti-Belgrad 454 klm; Belgrad-Zagreb 359 klm; Zagreb-Brün (Brno) 394 klm şi Brün—Praga 177 klm.

Oprirea în aceste etape este obligatorie. *Marea flotilă de avioane va ti deci la Iaşi în ziua de 8 August*, în seara aceleiaş zile vor fi la Bucureşti, iar circuitul va fi terminat la Praga în ziua de 9 August.

Pentru acest concurs s'au fixat premii totale de 150000 coroane cehe, adecă 735000 lei.

Două sinucideri în Iaşi

Necazurile dragostei

Eri după amiază, a încetat din viaţă, la spitalul Sf. Spiridon—chiar în momentul când i se dădea ajutorul medical, tânăra fată de 20 ani, Lina Vintilă.

Fata, originară din Olari-Buzău, era în serviciul d-lui dr. veterinar maior Sava dela div. II Cavalerie,—din str. Aurora.

In cursul dimineţii ea înghiţise 3 pastile de stricnină.

Apucată de dureri atroce, fata a fost dusă cu o targă la spitalul sft. Spiridon.

Dar tocmai când i se dădeau ajutoarele medicale, ea a încetat din viaţă.

Din cercetările făcute de d. subcomisar Ciuceanu, s'a stabilit că fata s'a sinucis din dragoste.

Lina iubea pe ordonanţa din casă, care însă nu vroia să răspundă sentimentelor fetei. De necaz, s'a sinucis.

*

Tot eri a încercat să se sinucidă femeea Eugenia Bejan din serviciul cafenelei Gh. Ionescu din Piaţa Sft. Spiridon.

Ea înghiţise o cantitate de apă tare.

Internată în spitalul Sft. Spiridon,—i s'au făcut spălăturile necesare.

Un factor postal jefuit

Oneşti-Bacău. - O îndrăzneaţă tâlhărie s'a întâmplat pe şos. Bacău-Oneşti.

Factorul postal din Oneşti, Gh. Vaida, — pe când se înapoia dela Bacău, având asupra lui o mare sumă de bani, — a fost atacat de un individ înarmat cu o carabină.

La ameninţările cu moartea factorul a fost nevoit să dredee toţi banii ce-i avea asupra lui.

Banditul a dispărut apoi în pădure.

Din întîmplare, factorul s'a întîlnit în urmă cu o potere de jandarmi care s'a pus în urmărirea banditului şi au reuşit să-l prindă.

Este basarabeanul Grig Dobândă din Ciupeni-Tighina. Asupra lui s'au găsit valorile furate.

El a fost înaintat Parchetului.

*

Un puternic incendiu s'a declarat în gara Oneşti.

Flacările au distrus un mare depozit de lemne, proprietatea d-lui Ing. Şerban.

Focul a luat naştere din neglijenţa lucrătorilor.

S'a cerut declararea în faliment

a Soc. de asigurare „Concordia"

Parchetul de Ilfov a cerut declararea în stare de faliment a soc. de asigurare „Concordia" şi a deschis acţiune publică pentru bancrută frauduloasă împotriva directorilor ei Edelştein-Nedeleanu şi Lupu Goldştein.

Probabil că acţiunea de faliment se va judeca Marţi la tribunalul comercial Ilfov.

Consfătuirea micilor industriaşi

Uniunea micilor industriaşi a ţinut eri o consfătuire, în localul Uniunei din Piaţa Unirei, prezidată de d. Mărgărint.

După ce vorbesc mai mulţi membri, ia cuvântul d. Silcer, prezidentul activ al Uniunei.

D-sa face un expozeu cu privire la starea micilor industriaşi şi a meşteşugarilor în genere.

Cu toate că micii industriaşi cu lucrătorii ei formează o clasă producătoare, cu care guvernele se fălesc în străinătate, totuşi această clasă e tratată în chip vitreg. Micii industriaşi nu sunt consultaţi chiar când interesele lor cele mai mai vitale sunt în joc. Cifra de afaceri a fost suprimată, dar dublată pentru micii industriaşi. Ei nu au reprezentanţi în comisiunile de impunere, şi sunt impuşi cu nemiluita, când la cei mai mulţi nici sculele nu le aparţin.

Vorbind de organizarea „Uniunei", spune că nu face nici o politică, nu urmăreşte jocul nimănuia, ci se ocupă numai de nevoile economice ale clasei acesteia, atât de laborioasă, care trebue să se organizeze, pentru a-şi susţine revendicările.

Cu privire la un articol din „*Opinia*", prin care se'ndemna pe contribuabili de a-şi achita dările, d. Silcer, spune:

—„Noi plătim dările, dar drept ar fi ca să se facă dovadă, dacă conducătorii fac la fel".

Vii aplause.

D. Gugui, se ocupă în special de starea lucrătorilor, în special de breslele cismarilor şi tâmplarilor, căci se găsesc în starea cea mai precară, din lipsa ori cărei proteguiri din partea statului. Cere unirea tuturora şi accentuează de asemenea că nu-i vorba de politică.

D. *Margărint* rezumă progresul uniunei, la din punctul de vedere economic şi cultural care va fi încă complectat.

Se ocupă pe larg de greva tâmplarilor exploataţi fără milă.

Atât d. Margărit, cât şi d. Gugui au avut şarge în potriva, felului de procedare a corporaţiilor.

Nu s'a votat nici o moţiune, ci s'au invitat membrii a răspunde la chemări.

Intrunirea s'a petrecut în cea mai perfectă linişte.

DAN.

Incendiu la Bacău

Un violent incendiu izbucnit la Bacău pe strada Leca, a distrus complect o sinagogă şi zece case. Sinistraţii nu sânt asiguraţi. Pagubele trec de cinci milioane lei.

*

Bacău 30. Focul izbucnit în seara de Sîmbătă în strada Leca a distrus casele atenansele negustorilor de haine vechi:

Tuli Zaghinoger, H. Schvartz, Liwa Speţel, Gherşin Cozin, Maier Goldenberg; prăvălia de blănării Davidovici; sinagoga; cafeneaua Pascal. Focul a izbucnit dela bucătăria d-lui Ochs din str. Alexandri. Se fac cercetări.

Linia ferată

Mateuţi-Rezina

Bălţi.— Lucrările pentru refacerea liniei ferate Mateuţi-Rezina, până la Nistru,— sunt aproape complect terminate.

In prezent se lucrează la construirea liniilor de garaj din gara nou construită, Rezina.

*

Autorităţile locale au hotărât ca inaugurarea să se facă cu o deosebită solemnitate.

Vor lua parte mai mulţi miniştri.

Această construcţie este prima lucrare mai de seamă de la alipirea Basarabiei de Ţara Mumă.

Inaugurarea va avea loc la 15 August.

INFORMAŢII

x *Inaltul Regent G. Buzdugan a plecat aseară la staţiunea balneară Luhacovice din Cehoslovacia.*

x **Atitudinea naţional-ţărăniştilor.**— Conducerea partidului naţional-ţărănesc va trimite o circulară tuturor organizaţiilor judeţene, invitându-le ca, în cursul lunii August, să aleagă delegaţi ai tuturor comunelor pentru a participa la marea adunare a partidului care se va ţine în Septembre la Bucureşti.

x Fostul şef al gării Paşcani, Gh. Romanescu,—condamnat la 1 an închisoare pentru fraude, a cerut Parchetului să redeschidă ancheta în legătură cu fraudele ce i se pun în sarcină, întrucât a căpătat informaţii că furtul de 103,000 lei din casa de bani a staţiei, ce i se imputa, a fost săvârşit de un prieten al său pe care l'a şi denunţat.

x Se cercetează gestiunea fostului director al băncii „Meseriaşilor" din Botoşani d. Iosif Segal, acuzat de grave nereguli. A fost citat la parchet întreg fostul consiliu de administraţie. Instrucţia e în curs.

x Doctorul **Brener**, *specialist mamoş*, boli de femei, consultă dela 2 până la 6 p. m.

x Automobilul forestierei Baia Fălticeni, în care se afla contabilul societăţei d. Segal, a fost atacat de bandiţi între satele Buda şi Râşca.

Contabilul a fost jefuit de 350 mii lei, plata lucrătorilor.

x *Liberalii optimişti.*— Parlamentarii liberali s'au înapoiat voioşi, căpătând asigurarea, că guvernul va mai dăinui multă vreme. Fără a-şi permite o clipă de răgaz, conu Iancu Zippa s'a repezit la Tomeşti, pentru a prezida un bal în scop cultural d. Eraclide călcând pe pământul sfânt al Iaşului, a declarat că până la Sf. Dumitru va avea casă proprie; d. D. Dimitriu doreşte o casă cu mult mai mare; conu Costică Toma a sburat până la şoseaua naţională, pentru a afla când se'naugurează fabrica sistematică de cărămidă a d-lui Stoian; d-nul Osvald Racoviţa, se găsea dublu mulţumit, că la Bucureşti pe lîngă că a soluţionat câte-va chestiuni municipale, a luat parte la lucrările parlamentului, sprijinând acţiunea financiară a guvernului. Singur Jenică Bantaş, fredonă cu melancolie: „A fi sau a nu fi".

Dan

x D. Iosef Marcu din Str. Anastasie Panu, fratele victimei crimei din Str. Petru Rareş, a declarat Sâmbătă Cab. III Instrucţie că se constitue parte civilă contra lui Gh. Pâslaru.

Deasemenea a depus o listă de martori pentru a se stabili antecedentele soţiei lui Pâslaru şi premeditarea crimei.

x Copiii înscrişi pentru a pleca în colonie la Mangalia se vor prezinta la dispensarul profilaxiei tuberculozei Marţi 31 a. c. ora 3 p. m. pentru a fi examinaţi şi cântăriţi.

Plecarea e hotărâtă pentru Marţi seara cu trenul 8,20. Cei ce nu vor veni la dispensar, nu vor putea pleca.

x *Incendiu în Ţicău.*— Eri la amează un incendiu s'a declarat în str. Ţicăul de Sus 9, la locuinţa d-lui Nec. Dimitriu zis Florea.

Dimitriu avea cumătrie în casă şi făcuse foc mare pentru gătitul mâncărurilor.

Din cauza coşului necurăţat, s'a aprins podul, de unde flăcările s'au întins asupra întregei case.

x Ieri a avut loc la cimitirul „Eternitatea" inhumarea rămăşiţelor pământeşti ale mult regretatei învăţătoare şi publiciste *Maria Mândru*.

x *Furt la fabrica Rechler*, — D. Moritz Rechler, proprietarul fabricei de ciorapi din Fund. Lipotari. (Str. Ghica Vodă) a reclamat eri poliţiei că necunoscuţi spărgând un geam dela magazia fabricei, i-au furat o cantitate considerabilă de ciorapi.

Intre altele, sa furat aproape 200 duzini ciorapi bărbăteşti, 50 duzini ciorapi de dame, pachete cu chiloţi etc.

x La Şcoala Junimea din Palat, s'au întrunit stolerii grevişti, hotărînd menţinerea grevei până la izbînda dreptelor lor cereri.

x Ivan Staciuc din str. Păcurari, 34, a fost arestat ieri în Piaţa Unirei surprins că s'a dat drept agent de Siguranţă şi a cerut indentitatea unui sătean din Copou.

x Brigada de urmărire a organizat eri noapte o razie în cuprinsul oraşului. Cu această ocazie, a fost arestat şi ceferistul Mihai Popovici din Socola, care este condamnat de consiliul de război Iaşi, în lipsă la 5 ani închisoare pentru dezertare în ţară.

x De către ministerul sănătăţei s'au declarat vacante 6 locuri de medici şcolari, 2 locuri de medici prenatoli, 2 locuri de medici puericultură, 2 locuri de medici dentişti, 1 medic venerian şi 1 loc de medic oculist.

x Un necunoscut îmbrăcat în haine negre, s'a introdus eri ziua în locuinţa comerciantului Gh. Zalman din str. Apeduc.

El a făcut o buccea din hainele furate, dar când să iasă, a fost surprins de cârciumar.

Necunoscutul a lăsat hainele, şi sărind pe o fereastră, a reuşit să dispară.

x Cofetăria Gh. Iani din str. Lăpuşneanu, a fost închisă, întru cât un lucrător din cofetărie s'a îmbolnăvit de scarlatină.

x **D-na** Borleanu din Str. Toma Cozma 71 a fost arestată pentru că a lovit pe subcomisarul Ciuceanu cu ocazia aplicării unui sechestru judiciare.

x **Când te „desoântă" ţiganca.**—D-na Maria Dorin din Str. Salbana 41, a reclamat eri Poliţiei comisiei a 5-a că a fost victima unei ingenioase excrocherii.

Ea făcuse cunoştinţa ţigancei Irina Iura, care-i spusese că ştie să facă descântece, farmece şi să-i ghicească în cărţi.

Dar pentru a face descântecele, are nevoe de o cofă cu apă de la „Trei Fîntîni-Bucium".

Increzitoare, d-na Dorin s'a dus să aducă apă dela 3 Fântâni. In lipsa ei, ţiganca a şterpelit tot ce era mai bun în casă: haine, ghete, albituri etc.

D. comisar Păun, care a stabilit că ţiganca este originară din Vărzăreşti Lăpuşna, a ordonat urmărirea ei.

x Pădurile Vrancei, proprietatea societăţilor „Tişiţa" şi obştea Tulnicenilor sunt de 5 zile în flăcări.

S'a cerut ajutorul pompierilor din Galaţi şi al armatei.

Publicaţie

Se aduce la cunoştinţa generală că pe ziua de 1 August 1928 ora 10 dimineaţa se va ţine la Manutanţa Garnizoanei Iaşi, licitaţie publică cu oferte închise pentru darea în antrepriză a măcinişului cantităţei de circa 100 (una sută) vagoane grâu necesar pe un an de zile, începând de la 1 Septembrie 1928.

Licitaţia se va ţine conform art. 72—83 din L. C. P.

Caetul de sarcini se poate vedea în fiecare zi, orele 8—12 dimineaţa la Manutanţa.

Amatorii vor prezenta şi garanţia de 10 la sută din valoarea macinişului.

Şeful Manutanţei Iaşi
Adm. Lt. RUSU

Dr. Marcu Caufman
BOLI INTERNE
VENERICE ŞI SIFILIS
Consult. zilnic 2—8 p. m.
Iaşi, str. Palat 52

DOCTOR
Mihai Goldenberg
Dela Facultatea de Medicină din Paris
BOLI INTERNE
STOMAC şi INTESTINE
Consult. 9-11 — 3-6
strada Ştefan cel Mare No. 2
(Casele Hirschensohn).

Dr. L. BALLIF
medic primar
BOLI MENTALE ŞI NERVOASE
str. Alexandri No. 5
(Laboratorul Dr. Franke)
Consult. 5 — 7 p. m.

DOCTORUL
R. DAMSKER
str. Ghica-Vodă No. 44-46
MEDICINA INTERNA,
SIFILIS şi GENITOURINARE
tratează prin
DIATHERMIE
Bolile interne, reumatismul, guta, nevralgii, etc.
Bolile urinare şi boli de femei
Cons. 8—11 a. m. şi 3—7 p. m.

DOCTOR
Sebastian Pineles
medic de spital
Specializat la Paris şi Viena
în boli de copii şi sugaci
RAZE ULTRAVIOLETE
Consult. 2—4 p. m.
str. Gh. Mârzescu 16, etaj
(Casele foste Kessim).

DENTISTUL
Fr. Grünberg
cu Institutul dentar, în
Strada Cuza Vodă No. 1
(vis-a-vis de Farmacia Jelea Halta Sărărie)
Execută toate lucrările de chirurgie şi proteză dentară după ultimele cerinţi ale ştiinţei.
Preţuri modeste
Consult. 9—1 şi 2 jum.—7

O chestiune de actualitate

„Privirile tâmpite ale chelnerilor"

(Continuare din pag. I-a)

d-tale comândiri să-şi zornăie greii pinteni pentru ca, numai prin prezenţa lor în vre-un „local", să impuie buna cuviinţă a acelor fiinţe care-i fac pe chelneri să rămîie tîmpiţi!

*

A, dacă domnul Spina ar fi vorbit alt-fel, ar avea chelnerii dreptate să se supere. Aşa, au avut dreptate să se supere uşierii din Paris când, în focul pledoariei, un advocat a zis în gura mare: „Minte ca un uşier"!

Atunci toţi uşierii (aprozii) Parisului s'au mişcat şi au cerut satisfacţiune! Era absolut alt-ce-va! Dar advocatul, om deştept, a recunoscut cu plăcere greşeala şi le-a zis că nici de cum nu i-a trăsnit prin scăfîrlie să-i insulte, ci, fiind-că, de multe ori, din poruncă superioară de alt-fel, bieţii uşieri mai toarnă şi cîte o minciună, s'a răspîndit părerea că uşierii mint, când, în realitate, ei nu mint mai mult de cît mintim noi toţi, păcătoşi mari şi mici (bată-ne Dumnezeu)! Oare, dac'ai zice: „Injură ca un ţăran", ai greşi. Nici de cum!

Iată deci cum în acest proces advocaţii şi magistraţii pot recurge la lămuririle unui filolog, aşa cum s'a întâmplat şi altă dată: pe la 1905 a fost un proces de uzurpare de nume din partea boierului *Kretzulescu* contra cârciumarului *Creţulescu*, iar ultima instanţă a dat dreptate cârciumarului zicând că una e *Creţulescu* cu *c* şi cu *ţ* şi alta *Kretzulescu* cu *k* şi cu *tz*.

Atunci am venit eu (ca Malherbe odinioară: *enfin Malherbe vint*!) şi, printr'un articol publicat în „Curierul Judiciar" din 15 Mai 1905, am arătat că în chestiune de nume în ortografia românească nu judecă ochiul ci urechea şi că, ori-cum ai scrie urechea tot Creţulescu aude şi că nici o autoritate românească nu se uită dacă e scris Popescu ori Poppescu ori Popescul, ci judecă numai după ureche, şi bine face. Şi, de atunci, în toate procesele de nume (ştiu şi eu câte-va) se ţine sama de lămurirea mea.

Lui *Carageali* îi plăcea să se iscălească *Caragiale*, adică tocmai pe dos de cum trebuia, şi se supăra că lumea nu-i scrie numele cum trebuie. Dar lumea merge după ureche, care cere să scrii *Carageali*, cum scrii *Caragea*, care pe turceşte înseamnă „negricios", iar Carageali vine din turcescul *Kara-cealî*, un fel de mărăcine, de la *kara*, negru, şi *cealî*, tufă. In Constanţa e un medic Grec care se iscăleşte *Karatsali*. Noi sântem obişnuiţi să zicem *Carageali*, şi aşa şi scriem. Protestarea celui ce purta acest nume era zădarnică!